VERSIÓN FINAL

EL DIARIO PLURAL DEL ZULIA

MARACAIBO, VENEZUELA · SÁBADO, 19 DE DICIEMBRE DE 2015 · AÑO VIII · Nº 2.589 CIRCULACIÓN VERIFICADA POR EL COMITÉ VERIFICADOR DE MEDIOS ANDA-FEVAP PV JUSTO LUNES A SÁBADO BS. 40,00 // DOMINGO BS. 50,00

GABINETE

DESIGNAN A LUIS SAUCE NAVARRO COMO NUEVO MINISTRO DE TRANSPORTE. 4

CERTAMEN

NUESTRA ÁNYELA GALANTE PINTA GANADORA HOY EN EL MISS MUNDO. 19

OFICIALISMO

ERNESTO VILLEGAS RECONOCE QUE EN EL GOBIERNO HAY UNA "MALDITA" CORRUPCIÓN. 2

EL BARRIL VENEZOLANO CERRÓ LA SEMANA EN 29,17 DÓLARES

Pdvsa vaticina una "catástrofe" por precios del crudo

Eulogio Del Pino, presidente de la estatal, advierte que en 2016 habrá mucho petróleo almacenado, lo que hará caer más su valor.

"Los bajos costos incentivaron la compra para reservar. Hoy estamos en 90% de almacenaje mundial, en marzo próximo se llegará al 100%"

5

IGLESIA

IGLESIA LLAMA A PRESERVAR LA PAZ Y EVITAR LEYES APURADAS. P. 2

NAVIDAD

LOS LICOREROS GARANTIZAN ABASTECIMIENTO MÁS NO VARIEDAD. P. 6

CRISIS

LA MUD LLAMA A PREPARARSE PARA UN 2016 QUE SERÁ COMPLEJO. P. 3

SALUD

¿PUEDE HABER UN EMBARAZO POR CULPA DEL LÍQUIDO PRE SEMINAL? P. 14

GUAJIRA

LA LUZ VUELVE EN VARIOS SECTORES TRAS FALLA DE CORPOELEC 10

Foto: ARCHIVO

BÉISBOL

El aguilucho Álex Romero vive una campaña increíble 30

MARACAIBO

LOS PADRES BATALLAN CON LOS PRECIOS PARA EL NIÑO JESÚS. 9

FUROR POR LOS JEDIS

Maracaibo despertó con la Fuerza. El estreno del episodio VII de *La Guerra de las Galaxias* fue todo un acontecimiento para cinéfilos. Tal y como se esperaba, la fanaticada llegó haciendo gala de sables y atuendos. Foto: Hernán Valera

20 Y 21

COSTA ORIENTAL

ASESINAN A UN HOMBRE EN EL HIPÓDROMO DE SANTA RITA. P. 38

RAPTO FUGAZ Y ASESINATO

Wílmer Castillo y Kilvert Ferrer fueron tiroteados cerca del cementerio del municipio Lossada. P. 40

MERCADO

EE. UU. ya tiene luz verde para exportar petróleo al mundo. P. 11

HOLANDA

PRESO CUÑADO DE WINSTON VALLENILLA POR DROGAS. P. 36

COLOMBIA

Más de un millón de afectados por falta de agua en Cali. P. 13

VP: IMPUGNAR O UN GOLPE DE ESTADO

Freddy Guevara: "Impugnaciones serían un golpe de estado. No existe el argumento. ¿Qué van a decir? ¿Que nosotros doble cedulamos? ¿Quién controla la cedulación? ¿el gobierno? ¿Qué pinchamos las máquinas? Smartmatic las compra y controla el CNE".

HENRIQUE CAPRILES PIDE A MADURO DIÁLOGO

"Llame a todos los diputados (a) que fueron elegidos por el pueblo, a un diálogo. Díganos adonde vamos, usted ponga el sitio, propuso.

IGLESIA // Prelado envió mensaje navideño al país

CEV: Diputados, cumplan promesas

"No es tiempo para la diatriba política ni para apuradas aprobaciones de leyes. Es tiempo para que este niño que nacerá nos permita construir todos juntos el futuro que a todos nos concierne", exhortó

"El país quiere paz, quiere respeto, por lo que ningún grupo en medio de estas fiestas debe alimentar el miedo, el odio, las peleas estériles", pidieron en comunicado de la CEV"

▸**Norka Marrufo**|
nmarrufo@versionfinal.com.ve

CEV: esperamos que los nuevos diputados y diputadas, cumplan la Constitución Nacional y las normas. **Foto: Agencias.**

Apegarse a la Constitución, olvidar sus diferencias y cumplir con sus promesas de campaña electoral, pidió la Conferencia Episcopal de Venezuela (CEV) a los diputados opositores y oficialistas del país.

Un comunicado emitido este viernes por la institución eclesiástica, se expuso: "no es tiempo para la diatriba política ni para apuradas aprobaciones de leyes. Es tiempo para que este niño que nacerá nos permita construir todos juntos el futuro que a todos nos concierne", exhortó.

La CEV considera que la nueva experiencia democrática debe enfocarse en darle un nuevo rostro a Venezuela, a través de la participación de todos en la reconstrucción del tejido social y de la institucionalidad.

"El país quiere paz, quiere respeto, por lo que ningún grupo en medio de estas fiestas debe alimentar el miedo, el odio, las peleas estériles", dice el documento.

"Tengamos el gusto de vivir nuestra fe hoy, sin complejos, sin agresividad, sin malas jugadas, es parte de la cultura venezolana el darle a este tiempo un acento de fraternidad y alegría", contempla parte el texto.

El Adviento es el tiempo litúrgico que nos prepara para contemplar el gran misterio del nacimiento del Niño Dios. Es tiempo para reflexionar sobre la propia historia personal, social y de la patria. Tiempo para comprender mejor el proyecto que el Señor nos ha traído

Mensaje de Navidad

La Comisión de Justicia y Paz, de la Conferencia Episcopal de Venezuela después de la experiencia vivida en Venezuela el 6 de diciembre, "quiere compartir con ustedes un mensaje de Navidad".

El comunicado explica que el "Adviento es el tiempo litúrgico que nos prepara para contemplar el gran misterio del nacimiento del Niño Dios, la llegada del Mesías encarnado en nuestra realidad humana e histórica".

Destaca también que todo "se hace nuevo en Él, porque nos hace partícipes del amor misericordioso del Padre, por lo que es un tiempo privilegiado para reflexionar sobre la propia historia personal, social y de la patria; tiempo para escuchar y comprender mejor el proyecto que el Señor nos ha traído: la construcción de un reino de paz, justicia y amor".

El documento emitido por los líderes de la Iglesia Católica destaca, además, que "a nivel social también estamos en una espera, de la cual ya se ha realizado una parte. Hemos compartido la responsabilidad de decisión en las elecciones pasadas, ahora esperamos la realización de tantas promesas hechas por cada uno de los diputados y diputadas que han sido seleccionados por el pueblo soberano, pero principalmente esperamos que los nuevos diputados y diputadas, cumplan la Constitución Nacional y las normas".

La Conferencia Episcopal de Venezuela, reconociendo su papel de guía para la mayoría de los venezolanos, aseguró, a través de ese comunicado, demuestra su interés en lograr una Venezuela unida y en paz.

Ernesto Villegas: "Tenemos que erradicar la maldita corrupción"

▸**Karina Olivares** |

Ernesto Villegas, excandidato a la Asamblea Nacional (AN), ofreció sus apreciaciones sobre la "derrota" del oficialismo en las parlamentarias del pasado 6 de diciembre. Aseguró que pese a no haber logrado un curul, seguirá trabajando en la calle por los 120.000 caraqueños que sí le dieron su confianza a través del voto. "El día que dejamos de luchar, empezamos para morir".

"Uno aprende más de las derrotas que de las victorias. Tardaron 17 años en aprender de las sucesivas derrotas, ahora ganaron, pero la maldita corrupción le hace daño a la patria, tenemos que erradicar la corrupción", sentenció Villegas, tras hacer una fuerte reflexión sobre la Revolución.

Recomendó limpiar el concepto que tienen algunos venezolanos que piensan que la Revolución es sinónimo de que las cosas tienen que ser regaladas. Este comentario lo hizo en referencia a un tuit en las redes sociales sobre unos taxis que otorgó el Gobierno. "La regaladera tiene que quitarse. El socialismo no es regaladera", aseveró.

Para Villegas, la clave para la reconexión con los electores está en descifrar los códigos de la juventud. **Foto: Agencias.**

3

3R: En vez de sumar erres, se deben restar, dijo Villegas

LEYES RACIONALES

Norka Marrufo // La diputada Tamara Adrián expresó en el programa *La Noticia Viva* de Unión Radio, que la llamada "guerra económica" se debe contrarrestar con leyes donde impere la racionalidad económica en el nuevo parlamento.

"Se deben evitar las contrataciones directas que son la fuente de corrupción más enorme que puede haber", dijo

CONFLICTO // Cree que desde el TSJ hasta la AN no hay torpedeo

Sosa: "Gobierno podría firmar su revocatoria"

"Si el Gobienro continúa con el juego de conflicto de poderes, está firmando la revocatoria de su mandato"

El oficialismo, al perder el control de la Asamblea, se ha dado cuenta de su debilidad

▸**Norka Marrufo**|
nmarrufo@versionfinal.com.ve

"A los representantes del Psuv hay que conminarlos a que son representantes de todo el pueblo de Venezuela y no del Psuv", dijo Sosa, expresidenta de la antigua Corte Suprema de Justicia.

Las declaraciones del presidente de Datanálisis, Luis Vicente León, según las cuales, la Sala Constitucional será el gran escudo protector del gobierno nacional para frenar a la nueva Asamblea Nacional opositora, "es una afirmación adelantada. En el Tribunal Supremo de Justicia también hay un gran descontento por la obligación de magistrados a renunciar". Así lo expresó la expresidenta de la antigua Corte Suprema de Justicia, doctora Cecilia Sosa Gómez.

De acuerdo con la jurista, el ambiente dentro del organismo judicial está candente. "No es el mismo Tribunal Supremo de Justicia que inclusive el propio oficialismo piensa. Tanto es así que lo quieren cambiar. Deberíamos ser un poco más cautelosos en cuanto a cuál va a ser el posicionamiento del TSJ", recomendó.

Para la jurista, las afirmaciones del también columnista Luis Vicente León perderían sentido, "si precisamente la Asamblea (Nacional) procede a revocar esas designaciones por violación al procedimiento establecido, sin entrar a considerar faltas o no faltas, o las cualidades de los magistrados. Y al mismo tiempo convocan a los magistrados que supuestamente están renunciados, para saber si efectivamente es una renuncia forzada, es una renuncia obligada o qué fue lo que los llevó a recortar sus periodos", opinó.

"Deberían convocar a los magistrados para saber qué ha pasado con el sistema de justicia, que más que nunca se han abierto los concursos. Me parece que hay iniciativas desde el Tribunal Supremo hacia la Asamblea que no necesariamente significan un torpedeo", dijo.

Cuando pulsamos su opinión acerca de qué manera puede la Asamblea hacer valer sus atribuciones teóricas frente al Tribunal Supremo de Justicia, afirmó que "la Asamblea Nacional es un poder de poderes. Es un poder omnímodo, en términos de las atribuciones y competencias que tiene constitucionalmente. Tanto es así que el oficialismo al perder el control de la Asamblea, es cuando se ha dado cuenta de la debilidad en que se encuentra, señaló.

Cree que el Parlamento tiene que ejercer sus facultades, dentro de una concepción democrática y pluralista y generar respeto, "que no ha sido la actitud precisamente de la junta directiva, ni de los diputados hasta este momento", afirmó.

"Hay que producir un equilibrio interno entre los representantes del Psuv como diputados y hacerles ver que ellos son representantes de todo el pueblo de Venezuela y no del Psuv, con lo cual comenzaríamos a sacar los partidos políticos, como entes decisivos dentro de la Asamblea", indicó.

Desde la óptica de la especialista, la nueva Asamblea Nacional tiene que saber manejarse en unas aguas muy conflictivas sin pisar la estrategia oficialista, que juega a un conflicto de poderes.

"Yo decido una cosa hoy y el Tribunal me lo niega. Decido una cosa hoy y el presidente no me firma la Ley. Oficialmente, si esa es la actitud, el Gobierno lo que está firmando es la revocatoria del mandato", sentenció la exmagistrada, quien confía en la sindéresis de la MUD y el oficialismo.

La MUD llama a prepararse para un 2016 "complejo"

▸**Agencias** |

Jesús "Chúo" Torrealba, secretario ejecutivo de la alianza opositora venezolana Mesa de la Unidad Democrática (MUD), afirmó que Venezuela necesita urgentemente un "cambio en positivo", pues el 2016 será "muy complejo".

"Venezuela necesita urgentemente cambio, cambio en positivo, cambio para todos, entonces asumamos que esa es la perspectiva del 2016, la construcción de ese cambio necesario, ¿cómo?, de manera impecablemente democrática, electoral, pacífica, constitucional, como acabamos de ganar", dijo Torrealba en su programa *La Fuerza es la Unión* en la emisora privada RCR.

El vocero de la MUD se refirió así a las legislativas del pasado 6 de diciembre en las que la oposición obtuvo 112 diputados frente a los 55 del chavismo, lo que representa una mayoría calificada de dos tercios de la Asamblea Nacional (AN, Parlamento).

"Avancemos porque lo que viene es muy complejo y tenemos, como venezolanos, la responsabilidad de enfrentar ese futuro y solventarlo con éxito", dijo Torralba.

El representante de la coalición opositora reiteró que el año 2016 "y los siguientes" serán "muy complejos" y acusó al Gobierno de "destruir el aparato productivo venezolano".

"Ahora Venezuela depende de una única exportación, el petróleo y los precios del petróleo se fueron al carrizo, cayeron de manera abrupta", dijo.

29

dólares el barril de petróleo, es su nivel mas bajo en más de once años

Hoy, el precio del barril de petróleo llegó a 29,17 dólares su nivel más bajo en más de once años.

Torrealba señaló que en vista de este escenario de crisis, al que se suma el hecho de que hay una severa escasez de productos básicos y medicamentos, el Gobierno de Nicolás Maduro debería estar "convocando a todos los sectores" productivos del país para hacer "un amplio acuerdo nacional" que trabaje en soluciones.

"En lugar de eso, tenemos a unos irresponsables, insultando al país, insultando a todo aquel que no esté con ellos", afirmó.

"Chúo" Torrealba afirma que Venezuela necesita un cambio en positivo. **Foto: Agencias**

Arias dará respuesta a la “guerra económica”

▸Nota de prensa |

El Gobernador del estado Zulia, Francisco Arias Cárdenas, anunció que a partir de este lunes darán a conocer las estrategias productivas para combatir la guerra económica en el país, como uno de los resultados del Congrego Económico, en el cual en este momento economistas y especialistas en materia de finanzas, comprometidos con el ideario político bolivariano, discuten las medidas junto a la dirección del Psuv.

El mandatario regional destacó que los equipos de trabajo revolucionarios se reúnen con las bases del partido y las Ubch en el marco del Congreso Económico de Pensamiento Socialista hacia el Modelo Productivo, que se realiza en Caracas.

Reiteró a los diputados de oposición electos en los pasados comicios parlamentarios del 6 de diciembre, que el pueblo sigue a la espera de la presentación de la supuesta “Ley Cero Cola”, con la pretenden acabar con el bachaqueo.

55

toneladas de aire acondicionado dotó el mandatario regional en el CDI ubicado en Zapara

“Recuerdo que en la campaña uno de los diputados ganadores decía que cuando ganara lo primero que haría sería promulgar esta ley, y hasta ahora no hemos escuchado nada sobre la misma”.

Las declaraciones las emitió durante la entrega de 55 toneladas de aire acondicionado en el CDI y SRI Zapara I en Maracaibo. Este centro de salud se suma a la lista de hospitales climatizados en la región.

Fundasalud ha suministrado aires acondicionados a los hospitales Castillo Plaza, Materno de San Francisco, Raúl Leoni, el CDI y SRI de Zapara I.

El Gobernador invitó a los parlamentarios opositores a combatir las colas. **Foto: Oipeez**

ENTE // Las actividades fueron suspendidas desde el pasado 12-D

CNE entra en receso hasta enero

Con el decreto quedan suspendidos los procedimientos electorales impugnatorios

▸Daniela Urdaneta|
durdaneta@versionfinal.com.ve

El Consejo Nacional Electoral (CNE), cesó sus actividades por el fin de año desde el pasado 12 de diciembre hasta el 3 de enero, según entró en vigencia en la Gaceta Electoral del día viernes 11.

Con la entrada en receso quedan suspendidos los lapsos de los procedimientos electorales impugnatorios de los asuntos relativos a la materia electoral, sindical y gremial, así como de las averiguaciones administrativas en materia de publicidad y propaganda o de cualquier otro que curse por ante el órgano electoral”.

Aunque el fin del receso es el 3 de enero, el lapso de suspensión de los procedimientos antes descritos va desde el 12 de diciembre hasta el 11 de enero, ambas fechas inclusive.

Queda claro en la resolución 151211-439 que la fecha de reintegro de los trabajadores del Poder Electoral es el lunes 4 de enero, con excepción de quienes laboran en el Servicio Público de Registro Civil, de conformidad con el artículo 5 de la Ley de Registro.

Trabajadores se incorporarán el 4 de enero. **Foto: Archivo**

SIN EFECTO

Los procedimientos electorales impugnatorios quedan suspendidos, al igual que los administrativos. Por lo que las denuncias que ha realizado el Gobierno nacional sobre fraude electoral deberán esperar

Sin impugnaciones

Pese al llamado a revisión del integrante de la dirección nacional del Psuv, Jorge Rodríguez, al CNE por presuntas “artimañas sucias” por parte de la oposición, el pasado 6 de diciembre, a la fecha del cierre de las actividades el ente rector no había recibido solicitud alguna de impugnación a los resultados de la jornada legislativa celebrada recientemente en Venezuela.

Parlamentarias

Datanálisis: “Cantar fraude electoral es justificar los errores”

▸Daniela Urdaneta |

Luis Vicente León, presidente de Datanalisis, se pronunció ante las recientes declaraciones del sector oficialista quienes insisten en la compra de votos por parte de la oposición el pasado 6-D.

Manifestó que el “fraude electoral para justificar la derrota se ha convertido en un deporte nacional y homenaje a la incapacidad de reconocer errores propio”.

Con 112 diputados en el Parlamento, la oposición (mayoría absoluta) ha dicho que impulsará proyectos que reactiven el aparato económico nacional y ofrezcan seguridad a los inversores.

Sin embargo, hasta el momento se ha privilegiado el discurso político, luego de que el Gobierno comenzara a hablar de “fraude” electoral, a pesar de que ya había reconocido los resultados.

El economista subrayó que “más allá de los discursos de control de daños, uno esperaría que los políticos estudiaran y entendieran los mensajes que envían sus derrotas”.

El analista plantea dos “reglas de oro en la política”. En primer lugar no culpar a la gente por no quererte, y “re-enamorar, que significa “cambiar”.

Ministerios

Designan a Luis Alfredo Sauce como ministro de Transporte Terrestre y Obras Públicas

▸Daniela Urdaneta |

Luis Alfredo Sauce Navarro fue designado como ministro del Poder Popular para Transporte Terrestre y Obras Públicas, mediante decreto presidencial número 2.148.

El anuncio se dio a través de la Gaceta Oficial No. 40.811 de fecha miércoles 16 de diciembre de 2015.

Sauce Navarro ha ocupado varios cargos públicos en el actual Gobierno.

Se desempeñó como viceministro de Planificación y Diseño. Y en mayo de 2015, en Gaceta Oficial N° 40.654, fue nombrado como miembro principal del Consejo Directivo de la Fundación Fondo Nacional de Transporte Urbano (Fontur).

Al nuevo titular de Transporte lo antecedió José Luis Bernardo Hurtado, quien a su vez sustituyó a Haiman El Troudi, quien en ese momento era candidato en las elecciones parlamentarias del 6 de diciembre.

El nuevo misnistro es egresado de la Universidad Central de Venezuela (UCV) y también fue director general del Despacho del Viceministro para América Latina y el Caribe de la Cancillería, entre otros cargos.

Luego de las elecciones parlamentarias, en un proceso de revisión, el primer mandatario, Nicolás Maduro, pidió que todo su gabinete ministerial colocara su cargo a la orden.

Sauce se desempeñaba como viceministro de Planificación y Diseño. **Foto: Agencias**

ESTACIONAMIENTOS ESPERAN AUMENTO

El vicepresidente de la Asociación Nacional de Propietarios y Administradores de Garajes y Estacionamientos, José Rafael Baldó, aseguró que esperan que antes de 2016 se dé un aumento de la tarifa de servicio a 130 bolívares por hora.

SIMADI CIERRA LA SEMANA CON LEVE AUMENTO

Simadi cerró la semana en Bs. 199,63 por dólar. Un incremento de tres céntimos con respecto al jueves cuando culminó en 199,60 Bs.

CAÍDA // Esta semana la cesta petrolera se desplomó 2,07 dólares

Venezuela teme catástrofe por precios del petróleo

El ministro Eulogio del Pino vislumbra un panorama oscuro si los inventarios siguen subiendo

▸**Daniela Urdaneta**|
durdaneta@versionfinal.com.ve

El desplome continuo del precio del petróleo y el alza de los inventarios mantienen amenazado al Gobierno nacional quienes temen una catástofre.

El ministro de Petróleo de Venezuela, Eulogio del Pino, manifestó que "los bajos costos han incentivado enormemente la compra o el consumo de crudo para almacenar", por lo que la capacidad de almacenaje a nivel mundial está en un 90% y se estima que para el primer trimestre del año que viene esa capacidad llegue a un 100%, "cuando eso pase, pudiéramos estar en puertas de una catástrofe", dijo.

La cesta petrolera venezolana descendió esta semana 2,07 dólares al pasar de 31,24 dólares por barril a un promedio de 29,17, registra el informe que difunde el Ministerio de Petróleo y Minería.

Venezuela depende en un 90% del ingreso de la divisas obtenidas del grupo. **Foto: Archivo**

LA CIFRA 29

El crudo nacional terminó otra semana en caída y esta vez rompió la barrera de los 30 dólares por barril. El promedio del crudo criollo fue $29,17 lo que representa un retroceso en su valor de $2,07.

En este sentido, la cesta de la Organización de Países Exportadores de Petróleo (Opep) bajó en 3,3 dólares al pasar de 35,86 dólares por barril a 32,56.

El Ministro advirtió durante reunión con embajadores de países miembros de la Opep, que los bajos precios del petróleo han llevado a que se haya ocupado el 90% de la capacidad de almacenamiento mundial y que, de continuar la tendencia, se llegará al 100% en el primer trimestre de 2016.

"Cuando eso pase, pudiéramos estar en puertas de una catástrofe", dijo Del Pino en el comunicado, quien también es presidente de la petrolera estatal venezolana Pdvsa.

Los inventarios mundiales han crecido, entre otras cosas, por la falta de medidas en el seno de la Organización de Países Exportadores de Petróleo (Opep).

Pero el representante de Venezuela en el grupo respalda el plan de Irán, otro miembro del cartel, para aumentar la exportación de crudo una vez se levanten las sanciones internacionales.

A través de un comunicado manifestó que "Venezuela mantiene su posición en que Irán tiene pleno derecho a reincorporarse al mercado petrolero, debido a que precisamente ellos bajaron sus exportaciones de crudo por el tema de las sanciones promovidas por Estados Unidos".

Esta semana, la Cámara de Representantes de EE. UU. aprobó un proyecto que permitirá a esta nación exportar petróleo, lo que incrementará la oferta de crudo en el mercado.

Venezuela ha visto mermar con fuerza sus ingresos, por el desplome de los precios del crudo, la fuente de al menos 90% de sus divisas.

Gasto público registra caída de 33% debido a la inflación

▸**Agencias** |

El 2015 fue un período de bajos ingresos en divisas producto de la caída del precio del petróleo, pero fue también un año en el que el gasto público fue el más elevado al punto de cerrar con cifras récord. Pero a pesar de su crecimiento nominal, en términos reales refleja una caída significativa debido a los altos niveles de inflación.

El presupuesto de la Nación para el ejercicio fiscal de 2015 estableció un monto de Bs. 741 mil 708 millones. No obstante, en el transcurso del año la AN aprobó créditos adicionales por el orden de Bs. 1 billón 419 mil 871 millones. Esto significa que para el cierre del período el Gobierno habría ejecutado un presupuesto de más de Bs. 2 billones 161 mil 579 millones.

De acuerdo a cálculos de ODH Grupo Consultor el aumento del gasto en términos nominales se coloca en 87% mientras que en términos reales cae 33%. "Resulta curioso que en 2015 el Ejecutivo establezca una marca histórica con el mayor incremento del gasto público en términos nominales y al mismo tiempo se observe su mayor caída en términos reales. Esto no sólo revela los graves problemas de inflación que atraviesa la economía, sino también la alta ineficiencia del gasto al crecer notablemente nominalmente, pero al mismo tiempo con poco impacto real al contraerse", apuntó un informe.

2015 es un año de cifras récords para la economía. **Foto: Agencias**

1

billón 419.871 millones suman los créditos adicionales. Al cierre del período ejecutaron un presupuesto de Bs. 2 billones 161 mil 579 millones.

BREVES

Admiten demanda sobre dolarización de bienes

▸**Ana Anciani** |

El presidente de la Alianza Nacional de Usuarios y Consumidores (Anauco), Roberto León Parilli, informó que la Sala Constitucional del Tribunal Supremo de Justicia (TSJ) admitió una denuncia en la que exigen acabar con las "malas prácticas en la venta de vehículos".

Prevén que en enero, la demanda se active, al pasar las vacaciones legislativas, y quede establecido que el bolívar es la moneda en curso, como lo indica la Constitución.

"Unas nefastas listas, donde la gente va con su buena fe, se anota, entrega toda su documentación y luego les venden los vehículos a personas que no están en la lista, discrecionalmente, es una burla al ciudadano", dijo.

Cañicultores esperan ajuste de precios

▸**Daniela Urdaneta** |

Tras iniciarse la temporada de caña de azúcar en el país, y los cañicultores esperan que el Ejecutivo cumpla su palabra de ajustar el precio para los próximos días, informó José Ricardo Álvarez, presidente de la Federación de Asociaciones de Cañiculores de Venezuela (Fesoca).

"Hace dos días comenzó la zafra, y ansiamos que sean anunciados los nuevos precios por el kilo de caña. Evaluamos costos de producción y hay un reconocimiento verbal del ministerio (de Agricultura y Tierra) que tiene que ver con unos nuevos precios, pero todavía no se han anunciado", dijo Álvarez.

BDV

Otorgan Bs. 106 millones en créditos agrarios

Superó la meta asignada para la cartera agrícola por la Sudeban. **Foto: Agencias**

▸**Daniela Urdaneta|**

El Banco de Venezuela (BDV) ha otorgado en lo que va de año 106.987 millones de bolívares en créditos dirigidos a productores agrícolas y pecuarios de diferentes entidades del país.

Una nota de prensa de esta institución indica que el financiamiento se distribuyó en 5.230 préstamos entregados a través del programa Crediagropecuario, instancia que este año tuvo la mayor expansión dentro de su portafolio de productos, con un crecimiento acumulado de 147,3%.

Fedeindustria

"Sistema cambiario debe ser dual"

Aseguran que cuatro tipos de cambio generan distorsión. **Foto: Agencias**

▸**Daniela Urdaneta|**

El presidente de la Federación de Artesanos, Micros, Pequeños y Medianos Industriales de Venezuela (Fedeindustria), Miguel Pérez Abad, consideró que Venezuela necesita un sistema de cambio dual, "que se aproxime más a la oferta y demanda, a las necesidades del país".

Señaló que tal como ocurre en la actualidad, "cuatro tipos de cambios generan distorsión".

Dijo que aunque Venezuela ha construido su aparato producto dependiente de insumos importados, la situación actual ha obligado a un proceso lento, pero seguro, de transformación de la producción.

Destacó que en sector industrial del país hay un optimismo objetivo en seguir invirtiendo y de producir.

INFLACIÓN// Altos precios limitarán las compras de los ciudadanos

Licoreros garantizan productos para época decembrina

A pesar del inventario los licores no satisfacen la demanda, en especial el sector cervecero

▸**Daniela Urdaneta|**
durdaneta@versionfinal.com.ve

El abastecimiento de bebidas alcohólicas para la época decembrina se encuentra garantizado según informó el primer vicepresidente de la Federación Venezolana de Licores (Fevelicor), Carlos Salazar.

"Vamos a tener productos, no va a existir la misma diversidad de productos que habían anteriormente pero vamos a garantizar el abastecimiento", dijo Salazar.

El gremialista explicó que 80% del consumo lo representa el sector cervecero que en estos momentos "presenta dificultad en cuanto al suministro de materia prima". El otro 20% lo conforman los licores tanto nacionales como importado dijo a la vez que puntualizó que la baja en las importaciones ha afectado al sector.

"Anteriormente podías equilibrar en 10% productos nacionales y el otro 10% importados. Hoy día el numero de los productos importados ha caído. Se habla de que las importaciones cayeron 55% este año en el país.

El próximo año el gremio realizará un planteamiento para la modificación de la Ley de Licores. **Foto:Agencias.**

"Hay poco productos importados en el mercado, porque el país ha disminuido importaciones (...) Y los productos que se consiguen tienen un precio muy elevado", refirió.

Sin Whisky

El caso más emblemático es el Whisky, "Es imposible para una persona que gane un sueldo mínimo comprarlo, lamentablemente no se puede garantizar el alcance por el tema de la inflación que padecemos en estos momentos", agregó.

55%

cayeron las importaciones este año ante la falta de divisas

> *En el caso de los productos que se puedan conseguir están a precios muy elevados (...) Las navidades están condicionadas*
>
> **Carlos Salazar**
> Presidente de Fevelicor

Recordó que hace 10 años los consumidores podían adquirir una botella de 18 años con solo el 12% de su sueldo y resaltó que "el poder adquisitivo lamentablemente imposibilita que se tenga una diversidad de productos en la mesa".

Por último, instó a que se evalúe la posibilidad de dejar sin efecto el incremento de los impuestos en los licores. "Nosotros tenemos que garantizar y es uno de los objetivos del gremio, el poder adquisitivo del venezolano y se debe generar una serie de cambios en medidas económicas, entre ellos la derogación de los impuesto de los licores, porque si el gobierno quiere recaudar más impuestos la mejor manera no es incrementando dichos impuestos y menos con una inflación tan elevada como la que atravesamos en estos momentos", señaló.

"El próximo año estaremos haciendo un planteamiento, la modificación de la Ley de Licores", anunció.

Gobierno adeuda 5 millones y medio de dólares a Aniqueso

Piden que se eleve la producción de leche de corral. **Foto: Agencias.**

▸**Daniela Urdaneta |**

La Asociación Nacional de Industriales de Quesos (Aniqueso), se suma a otro gremio que recibirá el año 2016 con una deuda millonaria con los proveedores.

Trina Michelangelli, representante del gremio, consideró necesario que el Gobierno nacional pague la deuda en dólares que tiene con el sector.

Informó que "Hay una deuda de 5 millones y medio de dólares en empaques de quesos y fermentos", durante entrevista efectuada en Unión Radio.

PRODUCCIÓN ACTIVA

A pesar de la deuda que mantiene el Gobierno nacional, el sector procura mantener abastecido al mercado

Michelangelli, manifestó que a pesar de los pocos productos que mantienen, tratan de mantener abastecido el mercado.

Asimismo, hizo referencia a que la producción de leche a puerta de corral ha aumentado, sin embargo, destacó que esta se cotiza a altos precios por la demanda que tiene a nivel nacional, por lo que llamó al sector formal de la economía "que maneja ese flujo de leche" y eleve la producción en la medida de sus posibilidades.

"En este momento el consumo debería ser 3.000 millones de litros leche, pero no llegan ni a 2.000. Hay un remanente, una brecha que cubrir, pero nuestras tierras pueden ser potenciadas para tener más animales que produzcan esa leche", agregó.

El gremio espera que el Ejecutivo encuentre soluciones rápidas para enfrentar los obstáculos que entorpecen la producción y distribución de quesos industriales en el país.

Cuando mejor es uno, tanto más difícilmente llega a sospechar de la maldad de los otros. **Cicerón**

EDITORIAL

Lecciones de las Elecciones

La lectura de los resultados del 6 de diciembre de 2015 (6-D) realizada por ambas élites de la enferma polarización venezolana, lamentablemente no ha sido interpretada correctamente. Estamos en presencia de un paciente que no acepta el diagnóstico de su médico cuando le confirma que tiene una enfermedad curable, pero que podría transformarse en terminal para algunos actores políticos y herir aún más a la sociedad civil.

Carentes de respuestas ante la crisis están las cúpulas de los factores tendenciosos que conforman ambos extremos de los intereses en juego, y esto se extiende incluso a los que intentaron construir una tercera vía, porque la plantearon sin propuestas, sin piso político y social, con escasos recursos, y sin voceros calificados, salvo honrosas excepciones.

Los líderes con rol protagónico en sus espacios públicos no aprendieron la lección el pasado 6-D, y sin duda alguna esto pasará a la historia porque el pueblo estuvo por encima de ellos y sus partidos dando una demostración histórica de ciudadanía.

La población ha demostrado que un 50% de ella es independiente, y que está cansada de las reyertas, repele al parlamento de calle y las comunas, así como no les interesa las posiciones de los futuros directivos de la Asamblea Nacional. Los ciudadanos esperan y necesitan soluciones efectivas.

El Gobierno pierde más de 2 millones de electores; entre tanto la oposición solo sirve de instrumento para rechazar reactivamente el modelo económico sin haberse preparado técnicamente, sin realizar un ejercicio de renovación, de planteamientos orientados a un verdadero cambio.

Los que amamos este país y no nos resignamos a vivir en medio de la pobreza intelectual de las caras públicas visibles debemos seguir aportando, con nuestras ideas y con nuestra participación permanente, instrumentos y estrategias para construir un nuevo modelo de activismo social.

Venezuela habló para decirle al oficialismo que gobiernen y a la oposición que legisle en la dirección de afianzar una Democracia Plural, moderna, con políticas claras que conduzcan al crecimiento socio económico y al combate a la corrupción.

Debemos hacer el esfuerzo para involucrar a una mejor clase de paladines, ya sea con nuevos agentes o con el retorno de aquellos que se apartaron en algún momento —creyendo que habían cumplido con su tarea— en el compromiso, ineludible, de construir una nación mejor.

Carlos Alaimo
Presidente Editor

¿Cómo te explico?
(Democracia para dummies)

Laureano Márquez
Politólogo y humorista

Vamos a ver, el término "democracia" proviene de la unión de dos vocablos del griego antiguo: δ?μος (que puede traducirse como "pueblo") y κράτος (que puede traducirse como "poder"). La democracia viene a ser entonces aquel sistema en el que el pueblo decide su destino político (entendiendo política como gobierno de los asuntos comunes). ¿Cómo se logra esto? En la antigua Grecia era más sencillo porque no todo el mundo era demos, solo un contado número de personas era considerada ciudadanos con derechos políticos. Este demos se reunía en asamblea en la plaza pública, llamada "ágora". En la plaza de Atenas cabían todos los ciudadanos, pero hoy no puede todo el pueblo reunirse en un solo lugar, porque no hay espacio que pueda contener a tanta gente y menos dar un derecho de palabra para que 30 millones de personas hablen. Nunca se podría gobernar así, por eso se inventó la idea de la representación popular y las elecciones.

La idea de democracia evolucionó a lo largo de la historia. No siempre votaban todas las personas. Se excluía a mucha gente por razones de sexo, color de piel, alfabetización o riqueza. Una de las grandes conquistas de la democracia moderna es lo que se llama el voto universal, directo y secreto. ¿Qué quiere decir universal? Pues que no hay discriminaciones, más allá de las limitaciones de las leyes, como por ejemplo, la edad del votante. ¿Qué es directo? Que usted decide directamente la elección. Esto es: usted no elige a nadie para que decida su voto, sino elige directamente la opción de su preferencia, sin intermediaros. Por último, ¿qué es secreto? Secreto significa que nadie sabe por quién voto usted, para que mañana nadie le venga a decir por ejemplo: "te quito el pernil navideño porque votaste en mi contra".

¿Cuál es la esencia de la democracia moderna? La esencia de la democracia moderna es la siguiente: como no todos los ciudadanos de un país pueden reunirse en un lugar, como quedo dicho, se inventó una cosa que se llama democracia representativa, esto es: el pueblo, o sea los ciudadanos votantes, eligen representantes que ellos consideran son expresión de sus opiniones y puntos de vista. El que tiene mayoría forma gobierno (mayoría es el que tiene más votos y el que tiene menos votos se llama "minoría", vienen de las palabras mayor y menor), pero esto no significa que la minoría queda excluida. Un rasgo de la democracia moderna es que las distintas minorías tienen peso y sus opiniones deben ser respetadas y sus derechos también. Ello se logra, fundamentalmente, por algo que se inventó un señor francés llamado Montesquieu. Lo que este hombre decía es que el Estado, concebido para defender a los hombres, no siempre lograba tal defensa porque la acumulación de poder lleva invariablemente al abuso y la opresión. Para evitar esto, se le ocurrió la idea de que el poder debe estar dividido y no concentrado en una sola persona, como era el caso de la monarquía, donde uno solo legisla, juzga y gobierna. O sea, recapitulando: que según Montesquieu, el que hace las leyes no debe ser el mismo que juzga sobre ellas y quien ejerce el gobierno debe ser diferente de los otros dos. Así, nadie tiene tanto poder como para pisotear la libertad ciudadana, porque el contrapeso del poder hace que ninguno se imponga y que todos de controlen mutuamente.

Si bien el gobierno lo ejerce un hombre, que es electo y selecciona un equipo, la ilustración francesa, inspirada en el sistema inglés, diseño la existencia de un cuerpo colegiado donde tuviese cabida la representación de todas las corrientes políticas del país. A eso llamamos Parlamento, viene de *parler*, es decir hablar (en francés). En el parlamento, congreso, asamblea o como se llame, está la representación de los ciudadanos para controlar a los otros poderes, pero sobre todo, para hacer leyes que rijan la acciones del poder ejecutivo. ¿Por qué es un cuerpo colegiado? Es un cuerpo colegiado porque se supone que los que piensan diferente deben discutir y ponerse de acuerdo por el bien de la nación. Por ello discuten y luego votan y deciden.

Esta es la mejor fórmula que se ha encontrado para hacer valida la frase de la ilustración de que "la soberanía reside en el pueblo" ¿Qué quiere decir esa frase? "La soberanía reside en el pueblo" quiere decir, que el pueblo es el jefe, el que manda, el que decide. No es ya un hombre, sino todos los ciudadano. Cuando el pueblo vota, en democracia, nada ni nadie está por encima de eso. ¿No sé si me explico? Ok. Voy de nuevo:

Vamos a ver, el término "democracia" proviene de la unión de dos vocablos del griego antiguo: δ?μος (que puede traducirse como "pueblo") y κράτος (que puede traducirse como "poder"). La democracia viene a ser entonces...

El evangelio criollo

Énder Arenas Barrios
Sociólogo

Por aquellos días, durante el año dieciséis del reinado de Tiberio Hugo y su sucesor Cayo Nicolás, fueron convocadas elecciones por la presidenta del Santo Concejo Electoral de Judea la Sra. Tibisay Anas Caifás. Para ese entonces, el gobierno de Cayo Nicolás había maltrecho toda la región de Galilea, con el peor gobierno de la historia según comentan historiadores muy reputados de esa región, como por ejemplo, Elías Tácito, llamado en esa época el " joven Iturrieta". Todo el país estaba en ruinas. Precisamente ese historiador comenta el terrible estado de los servicios públicos, los cuales, no servían.

Se cuenta, por ejemplo, que Corpoelec (la Corporación Eléctrica de Belén) era una calamidad y por esa razón los Reyes Magos que en un principio eran doce no pudieron llegar hasta el pesebre. Solo tres pudieron hacerlo perdiéndose la mayoría de los regalos y apenas pudieron darle a María y a José, de la tribu de David, unos pañales comprados a unos mercaderes en las afueras de Belén, conocidos como bachaqueros.

Era una situación difícil. Sin embargo para ese entonces la palabra de Dios llego hasta Jesús, no el hijo de María y José quien se trajo la palabra de Dios en su ADN, sino al hijo de Marina y Laureano, conocido en toda el área de Jerusalén como el "Chúo".

En líneas generales la situación era insostenible, después de las vacas gordas, la pesadilla de Josué Hausseman se había cumplido y ya estaban pastando en terrenos desérticos las vacas flacas: no había empleo, muy pocas cosas que comer, los precios estaban en las nubes, la inseguridad se enseñoreaba en cada callejón de Jerusalén y la gente solo se aventuraba a ir al Muro de los Lamentos (todos sabemos a lo que iban) y muchas veces no regresaba con vida.

El "Chúo" recorrió cada centímetro de la tierra prometida y la gente se le acercaba para bautizarse y que le perdonaran sus pecados y le preguntaba: Entonces que debemos hacer? Y el Jesús, que no era el mismo que estaba predestinado a morir en la cruz respondía: Carajo voten, vayan a votar. Después, incluso se le acercaron unos oficialistas que eran recaudadores de impuestos y preguntaron: Nosotros, Chúo que debemos hacer y, el Chúo respondía: no sigan cobrando el IVA, miserables. Después un grupo de hombres vestidos de verde y armados le preguntaron maestro y no nosotros? El Chúo los mira y les dice: ¡Ahi Ustedes no extorsionen, no contrabandeen, no maltraten a nadie, grandes carajos.

Chúo siguió recorriendo la tierra y logró el milagro: logró reunir a una treintena de apóstoles que hasta ese momento no habían hecho otra cosa que joderse unos a otros y andar cada uno por su lado y así ocurrió el milagro.

Todos estaban contentos, sin embargo Cayo Nicolás no estaba dispuesto a dejarse quitar el control de Jerusalén y junto con el jefe de los pretorianos empezaron aarruinarles la vida a la gente de nuevo.

El Chúo convoco a los treinta apóstoles, todos se fueron a Capernaum y allí están lidiando para sacarle un espíritu maligno a Cayo Nicolás y al jefe de los pretorianos, estos se resisten y no cejan en sus maledicencias y es que en aquellos tiempos la locura era incurable.

VERSIÓN FINAL
EL DIARIO PLURAL DEL ZULIA
Diario zuliano fundado en Maracaibo, Venezuela, el 8 de septiembre de 2008
R.I.F.: J315034859 · N.I.T.: 0521763604

Depósito legal: pp200601ZU910
Dirección: Avenida Universidad, Nº 25-279, Edificio Diario Versión Final. Maracaibo, Estado Zulia.
Código Postal: 4005 / **Máster:** (0261) 800-3100
Avisos: (0261) 800-3138 / **Fax:** (0261) 800-3144

PRESIDENTE EDITOR Carlos Alaimo
PRESIDENTE EJECUTIVO Vicente Alaimo
DIRECCIÓN GENERAL Mónica Castro

DIRECCIÓN Carlos Moreno
JEFATURA DE INFORMACIÓN Raúl Semprún
JEFATURA DE EDICIÓN Gustavo Ocando Alex

INNOVACIÓN Y PROYECTOS EDITORIALES Mónica Castro
INVESTIGACIÓN Y PUBLICACIONES ESPECIALES Isvelys Bracho
UNIDAD WEB (web@versionfinal.com.ve) Daniela Rincón

COMERCIALIZACIÓN María Alejandra Carrillo
comercializacion@versionfinal.com.ve
www.versionfinal.com.ve
web@versionfinal.com.ve
Twitter: @versionfinal
Facebook: versionfinal

Maracaibo 33° min - 26°

San Francisco	33°-26°
COL	31°-26°
Sur del Lago	32°-23°
Región Guajira	31°-26°

INSCRIPCIONES ABIERTAS EN LA UNES EN ENERO

La Universidad Nacional Experimental de la Seguridad informa que a partir del 5 de enero pueden registrarse los interesados.

TEMPORADA // Comerciantes buscan alternativas para ofrecerle a los padres

Venta de juguetes sigue en picada

Compradores buscan los de material plástico, por lo barato que resultan. Cualquier muñeca supera el costo de 4 mil bolívares

▸**Mileidy Vílchez** |
mvilchez@versionfinal.com.ve

A solo 6 días para que se celebre el nacimiento del Niño Jesús y los pequeños de la casa reciban sus regalos como tradición, las ventas en las jugueterías de la ciudad siguen escasas.

El alto costo de los juguetes más demandados por los niños, los aleja de gozar de ellos esta Navidad. La gran mayoría de los comercios busca diversas formas de ofrecerle a los padres diferentes alternativas, para poder cumplir con las peticiones que sus hijos reflejaron en la carta de Navidad.

La proliferación de ventas de juguetes de material plástico es notable en las aceras de la Curva de Molina, el Periférico, Las Playitas y el Centro. Los padres, desesperados ante el compromiso de regalarles sonrisas a sus hijos, buscan obsequios que se adapten a su economía. Sin embargo, las ventas han mermado por la ausencia de los nuevos modelos de juguetes, además de los precios, que en la mayoría superan los cinco mil bolívares.

Los comerciantes señalan que sus proveedores no disponen de la mercancía que solicitan y que los productos que ofrecen son de producción nacional.

María Alvarado, comerciante del mercado Periférico en La Limpia, manifestó a **Versión Final**, que desde que arrancó este mes, solo ha vendido un 20% de la mercancía que compró para abastecerse durante la temporada.

Considera que la situación actual por la que transita el país impide a los padres comprar un regalo. "No parece diciembre. El año pasado las ventas estuvieron mejor. Hemos tenido que bajar los precios para ver si se vende, aunque ganemos poco", lamentó Alvarado, desde su local comercial.

Comerciantes aseguran que las ventas son más bajas que en 2014. **Foto: Scarlatta Azuaje**

A buscar

Mercedes Quintero, madre de tres niñas, compartió su realidad. "He caminado mucho para poder comprarle a mis hijas un detalle. Es lamentable que con 20 mil bolívares a una no le alcance. Cómo no comprarle un regalo si esa es la ilusión de cada niño".

El precio de las bicicletas rin 16 supera los 20 mil bolívares, los patines ajustables se igualan a ese valor. Las muñecas Frozen se encuentran entre 4 y 9 mil bolívares. Mientras que las Barbie no originales cuestan entre 3.500 y 7 mil bolívares. Las muñecas se pueden conseguir hasta en Bs. 15 mil dependiendo la marca y el tamaño. Los carros a control remoto oscilan entre Bs. 3.500 y 5.000.

5

mil bolívares es el costo promedio de los juguetes en los distintos comercios de la capital zuliana. Por lo visto San Nicolás tendrá serias dificultades para alegrar a los niños zulianos

▸**Hilda Leal**
Comerciante

Tratamos de ofrecer juguetes económicos. Esperamos que las ventas mejoren porque están muy malas. El año pasado fueron difíciles, pero este año es peor.

▸**Duilio Fernández**
Comerciante

No tenemos mucha variedad que ofrecer. La mercancía se está comprando en el país. Y en muchos casos hasta revendida.

▸**Yésica Bernal**
Compradora

Para comprarle los regalos a mis hijos mínimo gasto 30 mil bolívares. Los precios están por las nubes, pero como padres hacemos lo que podemos.

Parte del equipo humano que acompaña a Néstor Díaz. **Foto: Humberto Matheus**

Salvador Nails Bar abre sus puertas

▸**Mileidy Vílchez** |

Una nueva tendencia vanguardista, en el arreglo de manos y pies se impone en la ciudad. Todo eso debido a que Salvador Nails Bar abrió sus puertas para atender a hombres y mujeres, que deseen romper con la rutina y encontrar, en un solo lugar, la comodidad y la calidad de la atención que allí ofrecen.

El nuevo concepto de spa, tanto par hombres como para mujeres, permitirá el cuidado de manos y pies

Néstor Díaz, franquiciado de la corporación Salvador, expresó que la apertura de este establecimiento se trata de "un nuevo concepto en Maracaibo de un spa para manos y pies, tanto para hombres como para mujeres. Tenemos especialistas en el área de quiropedia y, además, ofrecemos la atención en el área de barra", aseguró Díaz.

La nueva instalación de Nails Bar está ubicada en el Centro Comercial Bianco, en la avenida 3F con calle 65, local 1-1.

El horario de atención al público es de lunes a sábado desde las 7:00 a. m. hasta las 6:00 p. m., mientras que los domingos funciona desde las 10 de la mañana hasta las 4:00 de la tarde. Cuenta con personal calificado y los más altos estándares de calidad.

DENUNCIA // Corpoelec trabaja para restablecer totalmente el servicio

Persisten apagones en La Guajira

Más de 120 comunidades se vieron afectadas por la fallas. La luz viene y se va, denuncian vecinos de varios sectores

▸Algimiro Montiel |
redaccion@versionfinal.com.ve

Comunidades de la Guajira le hacen un llamado a la empresa eléctrica para que atienda las fallas en el suministro. **Foto: Humberto Matheus**

A medias se restablece el servicio de electricidad en el municipio Guajira. Por una falla en el circuito eléctrico del tramo Mara-Páez, justo en la Sub-Estación La Cataneja de Puerto Rosa, más de 120 comunidades de las parroquias Guajira y Elías Sánchez Rubio se quedaron sin luz desde la mañana del jueves hasta pasadas las 11:30 de la noche.

Las fallas persisten en zonas como Paraguaipoa, Guarero y Sinamaica. Vecinos de varios sectores denunciaron que el servicio de electricidad, "se va a cada rato, se nos van a dañar los aparatos eléctricos y Corpoelec no nos va a responder para pagarlos", aseguró José González.

En la Guajira, el Centro de Diagnóstico Integral y el hospital Binacional de Paraguaipoa no cuentan con plantas eléctricas para enfrentar una emergencia de este tipo, señalan las comunidades. "Durante el apagón de más de 14 horas estaban atendiendo las estrictas emergencias porque los centros de salud estaban en tinieblas", según dijo María Flores.

En la Guajira, luego de pasar 14 horas sin el servicio de electricidad, enfrentan constantes fallas

Por su parte el alcalde de Guajira, Hebert Chacón, explicó que "es una falla grande del circuito pero el equipo atiende la situación".

Según Chacón, la planta de tratamiento El Brillante quedó fuera de servicio pese a que apenas llevaba horas de activarse para atender a la Guajira con el servicio de agua potable a través de la tubería.

La comunidad le hizo un llamado a los representantes de Corpoelec para que solventen el problema o, de lo contrario, realizarán nuevamente acciones de calle para exigir un mejor servicio de electricidad.

Armando Báez, vecino del sector Guarero, manifestó su preocupación por las constantes fallas en el suministro. "Es preocupante que esto pase, ya que llevamos varios días con apagones y los equipos se nos dañan".

Otros residentes como María Pernía, acotó que "no es posible que hasta la comida que necesita estar refrigerada se nos está dañando y lo único que dice la empresa eléctrica es que ya están trabajando para solucionar el problema".

Convocatoria

Pequeños del norte de Maracaibo reciben hoy regalos de Navidad

▸Ariyury Rodríguez |

Fundación Amigos de Gente de Calle extiende invitación. **Foto: Cortesía.**

Más de mil niños reciben hoy su regalo de Navidad. La Fundación Amigos de Gente de la Calle realiza este sábado la actividad denominada *Convierte un regalo en sonrisas*, desde la cancha de la iglesia San Ramón Nonato, de 9:00 de la mañana a 12:00 del mediodía.

Los más pequeños de los barrios La Lucha, Teotiste de Gallegos, Los Pescadores, Reyes Magos y otros sectores del norte de Maracaibo, serán favorecidos con esta actividad, acotó Joselyn Martínez, presidenta de la fundación.

Se estarán recibiendo donativos de regalos, hidratación, alimentos, ropa y calzado en el centro de acopio ubicado en la iglesia San Ramón Nonato. Además quienes deseen participar como voluntarios deben dirigirse al sector Monte Bello, con una franela blanca y zapatos cómodos.

Atención

Hidrolago atendió en 2015 más de 6 mil botes de agua

▸Ariyury Rodríguez |

Cuadrillas de la Hidrológica atienden las denuncias. **Foto: Cortesía**

Cuadrillas de Hidrolago han brindado atención en los municipios Maracaibo y San Francisco a más de 6 mil 38 denuncias por botes de agua potable y saneamiento en el sistema de colectores.

El arduo trabajo que forma parte del plan Cero bote de agua, en los últimos meses abarca dos mil reparaciones en diferentes sectores.

El presidente de la hidrológica, Freddy Rodríguez, explicó que "las cuadrillas ejecutaron 1.969 actuaciones en agua potable en Maracaibo, mientras que en San Francisco fueron 318 reparaciones con la finalidad de solucionar rápidamente los botes del vital líquido que afectan el suministro a las comunidades".

En relación al sistema de aguas servidas se han atendido 2 mil 928 casos en la capital zuliana y 823 en la ciudad sureña, acotó Rodríguez.

Alcaldía reasfalta calles de la parroquia Venancio Pulgar

▸Ariyury Rodríguez |

Más de 126 habitantes de los barrios La Modelo, Mi Esperanza, 12 de Marzo, El Sitio y Armando Molero fueron beneficiados con nuevas calles en víspera de Navidad. La alcaldesa de Maracaibo, Eveling de Rosales, inauguró el reasfaltado de las calles en estas zonas de la parroquia Venancio Pulgar, que contó con una inversión de 14 millones de bolívares.

Destacó que "en esta segunda etapa de trabajos logramos colocar dos mil toneladas de asfalto, demarcamos, señalizamos e incluso realizamos el saneamiento del todo el lugar, pero anteriormente habíamos construido bateas de concreto, a fin de hacer más duradera la vía".

Se pintaron 125 metros lineales de brocales, instalación de pare, estela informativa, remoción y reacotamiento de dos bocas de visita, señaló Rosales.

Misa de aguinaldo

Este viernes la alcaldesa de Maracaibo, Eveling de Rosales, acompañada de su gabinete municipal, y trabajadores asistieron a la misa de aguinaldo, en la Basílica de Nuestra Señora de la Chiquinquirá, a las 5:00 de la mañana.

Vianse Fernández, directora de la oficina de Relaciones Públicas y Ceremonial de la municipalidad, explicó que durante la eucaristía realizaron las acostumbradas ofrendas y peticiones por la paz, unión, y reconciliación de los venezolanos.

La burgomaestre le hizo un llamado a la comunidad para que se encargue de cuidar la obra, evitando que se bote agua a las calles

Representantes y los pequeños de la Fundación Niños del Sol (Fundanis), participaron en la homilía ofrecida por el padre Eleuterio Cuevas.

Regalos

"Navidades Alegres" beneficia a 8 mil niños en la ciudad

▸Ariyury Rodríguez |

Valeria Larrazabal y Diana Suesca, extendieron la invitación. **Foto: Hernán Valera**

La iglesia cristiana Maranatha Maracaibo realiza hoy la entrega de ocho mil juguetes a los niños marabinos desde la plaza de Toros.

La actividad denominada "Navidades Alegres" está enmarcada en el programa de acción social El Evangelio Cambia, que desarrollan en la ciudad.

Más de 100 consejos comunales y empresas privadas trabajan conjuntamente con esta organización para brindarles una sonrisa a los niños entre 3 y 12 años de las 18 parroquias del municipio Maracaibo, explicaron Valeria Larrazabal y Diana Suesca, en visita realizada a **Versión Final**. "A partir de las 3:00 de la tarde se entregarán los regalos a los más pequeños de las zonas más desposeídas de Maracaibo", señaló Larrazabal. Además de extender la invitación para los más pequeños.

DESDE la CALLE

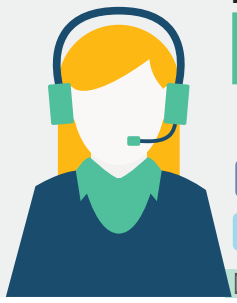

ENVÍANOS TU DENUNCIA

(0261) 8003109

Versión Final 0412-511445

@versionfinal Pin fed445

E-MAIL: redaccion@versionfinal.com.ve

FUNSAZ	911	Ambulancia	0261- 7402963
CPBEZ	0261- 7418841	Polimaracaibo	0261- 7193328
Bomberos	0261- 7186068	SUNDEE	0261- 7987316
CICPC	08002427224	Core 3	0261- 7579578
POLISUR	0261- 7314777	Maternidad	0261- 7525710
Tránsito	0261- 7885204	HUM	0261- 7524815
GAES	0414- 5279400	H. Chiquinquirá	0261- 7227491
CORPOELEC	0500- 5020000	Policabimas	0264- 2614004
IMAU	0261- 7971233	Cruz Roja	0261- 7976742
Hidrolago	0500- 2482990	H. Coromoto	0261- 7900000
SEDEMAT	0500- 627222426		

LÍNEAS DE TAXIS // **TAXI TOUR** (0261) 7974533 **TAXI GALERÍAS MALL** (0261) 7564538 **TAXI SAMBIL** (0261) 7400900 **TAXI LAGO MALL** (0261) 7930361 **TAXI DORAL CENTER** (0261) 7434361

VITRINA

del lector

Denuncias, solicitudes de ayuda, observaciones y artículos de opinión

María Vílchez,
residente de La Rinconada

La Sra. Amalia tiene un Mercal en el barrio La Rinconada, y se niega a venderles a los vecinos que son opositores. Esto no es justo porque le está quintando la oportunidad a nuestros hijos de alimentarse por la política.

José Vicuña,
vecino de La Polar

En el barrio La Polar, los camiones cisterna venden la pipa de agua en 150 bolívares. Lo peor es que son unidades del Gobierno que igual los choferes especulan con los precios del vital líquido. El alcalde Omar Prieto que investigue.

Meredy Albornoz,
Familiar de un paciente

En el hospital Materno Cuatricentenario exigen a las madres que tienen a sus recién nacidos hospitalizados, que lleven ocho pañales desechables diarios. Hay madres que no pueden bachaquear. Que investiguen esta injusticia.

Maiko Carquez,
habitante del sector

En la calle 77 con avenida 100 del sector Raúl Leoni, se robaron la lámpara del alumbrado público. En esta zona podría ocurrir una desgracia, por la oscuridad que reina. Le hacemos un llamado a Corpoelec y el consejo comunal.

Freddy Romero,
habitante de Los Haticos

El transporte público en esta ciudad es cada vez peor. Ayer me monté en un carro por puesto de Haticos y a parte que se me rompió el pantalón, el abusador me quería cobrar Bs. 100. El Imtcuma debe sancionar a estos abusadores.

Una IMAGEN

dice más

En cualquier momento puede ocurrir una desgracia con este caballo que llevan a diario por toda la avenida 9B hasta la calle 85 (Falcón).
Soy un conductor que paso todos los días por esta zona y veo como estos dos sujetos llevan al pobre animal hasta el Liceo José Ramón Yépez, para que se coma el monte que rodea la institución educativa.
En cualquier momento el equino podría asustarse con el congestionado tráfico que hay en este sector de Maracaibo, o las cornetas de los vehículos.
Funcionarios policiales pasan y se hacen de la vista gorda, mientras el caballo galopa por plena vialidad poniendo en riesgo su vida y la de quienes transitamos a diario para cumplir nuestra rutina.
El llamado es para las autoridades que deben sancionar este tipo de acciones.

Emilio Ventura,
residente de 5 de Julio

Un caballo galopa todos los días por la avenida 9B, hasta la calle Falcón. **Foto: Humberto Matheus**

GESTIÓN // Tren ejecutivo del Zulia compartió almuerzo navideño

Gobernador inspecciona los trabajos del Central

Francisco Arias Cárdenas resaltó la importancia del material usado en la construcción del hospital

▸**Ariyury Rodríguez |**
arodriguez@versionfinal.com.ve

El gobernador del estado Zulia, Francisco Arias Cárdenas, inspeccionó el adelanto de los trabajos en el hospital Central de Maracaibo Dr. Urquinaona.

A través de la red social twitter @PanchoArias2012 Arias Cárdenas expresó "inspeccionamos a esta hora los trabajos de restauración en el Hospital Central de Maracaibo "Dr. Urquinaona".

Además acotó que durante el recorrido evidenciaron parte del patrimonio original del año 1608. Entre el material usado para la construcción se usó caña brava y piedra de ojo.

Este hospital es uno de los centros de salud más antiguo del estado Zulia y fungía como sede de la Casa de la Beneficencia y como Hospital Santa Ana.

Gobernador Arias Cárdenas supervisó los trabajos del hospital Dr. **Urquinaona. Foto: Cortesía**

Tren ejecutivo regional compartió almuerzo navideño. **Foto: Cortesía**

Hospital Central se convertirá en un centro de referencia nacional en el área de traumatología

Compartir navideño

El mandatario regional realizó este viernes un compartir con los integrantes del tren ejecutivo regional desde el Palacio de las Artes. Secretarios y directores de las distintas dependencias del Zulia compartieron un ameno almuerzo navideño.

"En este tiempo de reflexión queremos agradecer el trabajo realizado en este 2015, por el bienestar del Pueblo Zuliano", destacó el gobernador Francisco Arias Cárdenas por medio de las redes sociales.

Además se comprometió a continuar el trabajo desde el ejecutivo regional para atender las diferentes áreas de bienestar para los zulianos. Salud, deportes, cultura, educación, recreación, vivienda, transporte, economía familiar y de microempresarios, para fortalecer el desarrollo de las familias en los diferentes municipios de la región.

Hoy en la Historia — **19 DE DICIEMBRE**

1915 — **Francia.** Nace la francesa Edith Piaf, de un padre acróbata y de una madre cantante.

1997 — **Cine.** Se estrena la película *Titanic*, una las más taquilleras de la historia.

1931 — **Rusia**, Vladimir Kosma Zworykin desarrolló el captador electrónico conocido como iconoscopio.

TURQUÍA

MUEREN 62 REBELDES KURDOS

Un soldado turco y 62 presuntos miembros del Partido de los Trabajadores del Kurdistán (PKK), murieron en tres días de operaciones, en el sureste de Turquía, de mayoría kurda, indicaron diversas fuentes este viernes.

AL QAIDA

COMBATES EN LIBIA DEJAN 11 FALLECIDOS

Once personas murieron en la ciudad libia de Ajdabiya en enfrentamientos entre habitantes armados y combatientes del grupo yihadista Ansar al Sharia, vinculado a la organización Al Qaida, informó ayer AFP.

ELECCIONES

TERMINA CAMPAÑA ELECTORAL EN ESPAÑA

La campaña para las legislativas acabó, ayer, tras un maratón del conservador Mariano Rajoy, que parte con una corta ventaja, para intentar frenar un auge de los partidos emergentes que podría costarle la reelección. Las elecciones serán mañana. En Venezuela votan 157.938 electores españoles.

OBAMA: AL ASAD DEBE MARCHARSE

El presidente estadounidense, Barack Obama, afirmó este viernes en la Casa Blanca que no será posible conseguir paz en Siria "sin un gobierno legítimo" y reforzó su convicción de que el mandatario Bachar al Asad debe dejar el poder. "Pienso que Al Asad tendrá que marcharse para que el país detenga el baño de sangre y todas las partes envueltas puedan avanzar en una forma que no sea sectaria. Él ha perdido legitimidad a los ojos de su país", afirmó Obama en una conferencia de prensa. El presidente formuló estas declaraciones en la Casa Blanca al tiempo que el Secretario de Estado, John Kerry, y el canciller ruso, Sergei Lavrov, mantenían una reunión en Nueva York para discutir una solución política para la guerra que ya se arrastra por cinco años.

LEY // Ambas cámaras dieron el visto bueno al acuerdo presupuestal

Congreso de EE. UU. aprueba venta de crudo

Han pasado 40 años desde que Estados Unidos no vendía petróleo, pero desde ayer, con la aprobación del Congreso, el crudo será otra mercancía que ofrecerá la economía estadounidense. **Foto: Archivo**

La medida forma parte de la ley de presupuesto aprobada por ambas cámaras. El país ha aumentado su producción en 74%

▸**AFP**|
redaccion@versionfinal.com.ve

El Congreso de Estados Unidos levantó la prohibición de exportar petróleo vigente desde hace 40 años, según una norma presupuestal aprobada este viernes.

La medida forma parte de la ley de presupuesto aprobada por ambas Cámaras, este viernes, y que será homologada en esta misma jornada por el presidente Barack Obama.

El Congreso prohibió en 1975 las exportaciones estadounidenses tras un *shock* en los precios que los disparó a niveles jamás visto hasta entonces.

La producción de Estados Unidos pasó de 5 millones de barriles diarios en 2008 a 8,7 millones en 2014, lo que significa un incremento del 74%, según datos del gobierno.

Ese incremento fue impulsado especialmente por el desarrollo de técnicas para explotar yacimientos de esquisto.

La mayoría republicana, que se adjudicó una gran victoria al liberar las exportaciones de crudo, dice que la medida estimulará la creación de empleos.

Además, sostiene que servirá para aprovisionar a países aliados que actualmente dependen de Rusia para abastecerse de energía.

Los inversores, empero, no esperan un gran impacto en el mercado del petróleo ya abrumado por una sobreabundante oferta que mantiene a los precios en bajos valores desde hace un año y medio.

Aprueban presupuesto

El Congreso también aprobó, ayer, un acuerdo presupuestal, de 1,15 billones de dólares que, además de financiar al Estado federal, endurece las restricciones al ingreso de extranjeros y aprueba la reforma del FMI.

Poco después de la aprobación de la Cámara de Diputados, el Senado confirmó su sanción por amplia mayoría. El presidente Barack Obama la homoló, poco tiempo después, antes de partir para sus vacaciones navideñas.

Crucero MSC Opera llega a La Habana con 1.749 pasajeros

▸**EFE** |

El crucero MSC Opera, que llegó ayer al puerto de La Habana, después de una travesía que duró 22 días, iniciada en Génova (Italia), con 1.749 pasajeros a bordo, es el más grande hasta ahora recibido en la isla, según informa la prensa oficial cubana.

La capital cubana será el punto de embarque del navío para su temporada invernal en el Caribe, prevista hasta abril de 2016, con escalas además en Montego Bay (Jamaica), Georgetown (Islas Caimán) y Cozumel (México), dijo el director ejecutivo de la firma ítalo-suiza MSC Cruceros, citado por la estatal Agencia Cubana de Noticias.

El imponente crucero, con capacidad máxima para 2.600 pasajeros, arribará todas las semanas a puerto habanero, donde embarcarán turistas que llegarán en cuatro vuelos, procedentes, principalmente, desde Italia, Alemania, Francia, España y Reino Unido.

Dos turistas pasean por el centro histórico de La Habana. **Foto: EFE**

Brasil

Dilma Rousseff nombra un nuevo Ministro de Hacienda

Nelson Barbosa asumió, desde ayer mismo, la cartera de Hacienda. **Foto: AFP**

▶EFE |

Brasil anunció este viernes que Joaquim Levy será reemplazado al frente del ministerio de Hacienda por Nelson Barbosa, un economista más heterodoxo que conducía la cartera de Planificación, en el último capítulo de la crisis que sacude al país.

Levy trabajó para el FMI y tenía el respaldo del mercado financiero, pero su plan de ajuste para controlar el gasto público mientras el país se hundía en una espiral recesiva encontró fuertes resistencias en el gobernante Partido de los Trabajadores al que pertenece la presidenta izquierdista Dilma Rousseff.

Aislado, dio claras señales de que su ciclo había terminado.

"La presidenta (Dilma Rousseff) agradece la dedicación del ministro Joaquim Levy, que tuvo un papel fundamental en el enfrentamiento de la crisis económica", informó la presidencia en un comunicado donde también anunció la designación de Barbosa.

Cumbre

El Mercosur acoge a Macri y va en busca de un TLC con la UE

▶AFP |

El Mercosur acogerá, este lunes, al nuevo presidente argentino Mauricio Macri en una cumbre en la que espera impulsar la largamente postergada negociación de un Tratado de Libre Comercio (TLC) con la Unión Europea.

Macri, un líder derechista de ideas liberales, asumió el 10 de diciembre y ha dado señales de quiere sacar de su letargo al Mercosur; una unión aduanera formada por Argentina, Brasil, Uruguay, Paraguay y Venezuela.

"Hay que volver a darle vitalidad, funcionamiento activo al Mercosur que ha sido postergado, que ha sido dilatado, ha sido interferido a lo largo de estos años", dijo Macri el 4 de diciembre en Brasilia tras reunirse con la presidenta Dilma Rousseff.

Macri busca fortalecer su mandato, de apenas una semana. **Foto: AFP**

Ese mismo día fue a Santiago y se entrevistó con la presidenta de Michelle Bachelet, cuyo país integra con Colombia, México, y Perú la Alianza del Pacifico; otro influyente bloque regional y al que Macri también quiere apostar.

VATICANO // Francisco reconoció segundo milagro en un brasileño

Papa canonizará a la Madre Teresa

Antes de celebrar la ceremonia que dirigió, ayer, el Santo padre informó sobre el segundo milagro de la Madre Teresa de Calcuta y su canonización. **Foto: AFP**

Desde varias partes del mundo tomaron el anuncio con mucha alegría y satisfacción. Dos tumores han sido los milagros atribuidos a la religiosa albanesa

▶AFP |

El papa Francisco reconoció un segundo milagro atribuido a la madre Teresa de Calcuta, la curación de un brasileño, con lo que será canonizada el año próximo, anunció el Vaticano este viernes.

"El Santo Padre autorizó a la Congregación de las Causas de los Santos a proclamar los decretos sobre el milagro atribuido a la intercesión de la beata madre Teresa", indicó el Vaticano en un comunicado, confirmando lo adelantado por el arzobispo de Calcuta.

La madre Teresa, conocida por su compromiso con los enfermos y los pobres de esta gran ciudad del este de la India, será canonizada el 4 de septiembre de 2016 en Roma, como parte del "Jubileo de la Misericordia" iniciado el 8 de diciembre, indica el diario de los obispos italianos, Avvenire.

El arzobispo de Calcuta, Thomas D'Souza, anunció en un primer momento que el Vaticano reconoció a la madre Teresa la curación milagrosa en 2008 de un brasileño que padecía varios tumores en el cerebro.

"Me ha informado Roma de que el papa Francisco ha reconocido un segundo milagro atribuido a la madre Teresa", dijo a la AFP en Calcuta.

Según Avvenire, la curación milagrosa, atribuida a la intercesión de la madre Teresa, fue reconocida en una reunión de expertos convocada hace tres días por la Congregación para las Causas de los Santos, lo que posibilita así la canonización.

La religiosa (1910-1997), nacida en una familia albanesa de Macedonia, fundó su propia congregación en 1950, las Misioneras de la Caridad. Durante más de 40 años consagró su vida a los pobres y los enfermos, principalmente en Calcuta. En 1979 obtuvo el Premio Nobel de la Paz.

La mujer, una de las más conocidas y populares de la cristiandad moderna, fue beatificada por el papa Juan Pablo II el 19 de octubre de 2003 en una ceremonia en Roma a la que asistieron 300.000 fieles.

Su congregación está feliz

Su congregación dijo estar "colmada" de felicidad por el anuncio, y agradecida con el Papa.

Sunita Kumar, portavoz de la congregación y muy cercana a la madre Teresa, explicó que para la monja albanesa la mejor forma de servir a Dios era servir a los pobres.

PRIMER MILAGRO

En 2002, el Vaticano reconoció su primer milagro: la curación de una mujer bengalí de 30 años, Monika Besra, que padecía un tumor abdominal

"Leía la Biblia, por supuesto, pero su principal compromiso era con los pobres", dijo la hermana Kumar.

"Miren el trabajo que hizo, no se tomó un día de vacaciones ni de descanso", refirió. "Estoy colmada de felicidad de que esto ocurra estando yo viva", añadió en comentarios a la AFP, tras conocer que su antigua superiora será canonizada.

El papa Francisco conoció a la religiosa, que iba siempre vestida con un sari blanco bordado de azul, con motivo de un sínodo de obispos en 1994 en Roma.

HOY ES EL DEBATE DEMÓCRATA

Los tres aspirantes demócratas a la Presidencia de EE. UU., Bernie Sanders, Martin O'Malley y Hillary Clinton, se medirán hoy en Manchester, Nueva Hampshire, en el último debate televisado del 2015.

COALICIÓN

ALEMANIA VA CONTRA EL EI

Las Fuerzas Aéreas de Alemania intervinieron por primera vez en un ataque coordinado contra posiciones de los yihadistas del Estado Islámico (EI) en Siria.

ENTREGAN PREMIOS DE PERIODISMO

La multinacional Cerrejón premió anoche, en el hotel Waya Guajira, a los mejores trabajos periodísticos realizados en el departamento durante el año 2016.

CALI // Arreglos en una tubería del río Cauca mata de sed a los caleños

Más de un millón de personas están sin agua

Varias localidades del departamento Valle del Cauca se ven afectadas por la turbiedad del vital líquido, ante la falla del sistema

▸**Eliéxser Pirela Leal |**
epirela@ versionfinal.com.ve

Más de un millón de caleños padecen por la falla en el suministro de agua. **Foto: Cortesía El Tiempo**

Fallas en una importante tubería del río Cauca obligaron a la empresa Emcali, encargada de suministrar agua a la ciudad de Cali y regiones cercanas, suspender el servicio, lo que afecta a más de un millón de personas, que padecen por la falta del vital líquido, informó ayer, en su portal digital, el diario colombiano El Tiempo.

La información indica que "Las plantas de tratamiento de agua potable de Puerto Mallarino y río Cauca debieron suspender actividades por los niveles de turbiedad que ponen en riesgo su funcionamiento", explicó un vocero de Emcali.

Aunque desde la noche del pasado jueves se reportó que la situación tendía a la normalidad, habitantes de distintos sectores expresaron, a través de redes sociales, la falta del servicio.

La mayoría de afectados se localizan en sectores del suroriente y oriente de Cali, capital del departamento Valle del Cauca, que es la tercera ciudad más importante de Colombia.

Se conoció que "la emergencia se presentó cuando se terminaban trabajos para mejorar el abastecimiento de agua en sectores de ladera del sur, que implicó un corte de 36 horas para unas 300.000 personas en algunas de las zonas afectados por el nuevo corte", asegura El Tiempo.

Medellín

Inauguran el puente más grande de Colombia

Con un total de 7,2 kilómetros lineales de carriles, el Puente de la Madre Laura es la estructura vial más grande del vecino país. **Foto: Cortesía El Tiempo**

▸**Redacción |**

El Puente de la Madre Laura, el viaducto intraurbano más grande del país, con 786 metros, 7,2 kilómetros lineales de carril y una inversión que superó los 200.000 millones de pesos, fue habilitado para el tránsito vehicular, en la zona de Aranjuez, Medellín.

A pesar de que la obra no está culminada al 100%, los vehículos pueden cruzar directamente desde la mencionada localidad de Aranjuez (nororiente) hasta Castilla (noroccidente) y viceversa.

Francisco Sánchez, presidente de la Junta de Acción Comunal (JAC) de Aranjuez, recordó que "en el pasado se registraron enfrentamientos entre jóvenes de esos dos extremos de la ciudad, estaban enfrentados y separados geográficamente, ahora el puente será una suerte de conexión sobre esa frontera que es el río Medellín", publicó el diario El Tiempo.

Juan Martín Salazar, subsecretario de Planeación de la Secretaría de Infraestructura Física, había informado que en diciembre sólo se habilitaría el puente para el paso de vehículos, pero que los trabajos complementarios, como paisajismos y andenes, continuarían en el 2016.

TIPS

- Pekín decreta segunda alerta roja por contaminación del aire
- La Universidad de Ohio concluye que ser madre después de los 25 es más saludable
- Crean un supercondón que aumenta el placer y previene el VIH

Francia

Votan por ley contra la flacura de las modelos

En Francia se preocupan por la desnutrición de las modelos. **Foto: Agencias**

▸**AFP** |

Los diputados franceses adoptaron este jueves una ley para luchar contra la excesiva flacura de las modelos, que prevé un certificado médico para ejercer esta profesión y obliga a aclarar cuándo se retocó una foto.

Así, las modelos tendrán que tener un certificado médico que indique, entre otras cosas, que su estado de salud, "evaluado en particular tomando en cuenta su índice de masa corporal, es compatible con el ejercicio de su profesión". De no respetarse esta obligación, se corre el riesgo de ser condenado a seis meses de cárcel y a 75.000 euros de multa.

"No hablamos de simple delgadez, sino de desnutrición. Es intolerable que se pueda hacer apología de la desnutrición y que se explote comercialmente a personas que ponen en peligro su salud", dijo el diputado Olivier Véran

En una versión anterior, el texto proporcionaba una medida del índice de masa corporal mínimo exigido. Esta versión se desechó y el texto adoptado prevé que el médico laboral amplíe el examen a otros criterios, como la morfología, el sexo, la edad, la historia de la alimentación o la búsqueda de una ausencia de menstruación.

Los diputados también aprobaron un artículo que prevé que las fotografías de modelos cuya apariencia corporal se modificó "con el fin de afinar o ensanchar la silueta", deben estar acompañadas de la mención "fotografía retocada".

Entre 30.000 y 40.000 personas, adolescentes en el 90% de los casos, sufren en Francia anorexia mental, una de las patologías psiquiátricas con mayor tasa de mortalidad.

RELACIONES // La ciencia aclara una de las preguntas más frecuentes antes de tener sexo

¿Puede haber un embarazo por el líquido pre seminal?

Un estudio revela que, en no pocas ocasiones, los hombres conservan cargas seminales en el tracto urinario que pueden producir una fertilización

11 hombres de 27 que participaron en una investigación, segregaron líquido pre seminal con semen

▸**Agencias** |

Las mujeres sexualmente activas se han hecho siempre dos preguntas: ¿Puedo quedar embarazada con el líquido pre seminal? ¿Puedo quedar embarazada si mi pareja eyacula afuera?

El fluido pre eyaculatorio, llamado también pre seminal, o de Cowper, es un líquido proveniente de las glándulas de Cowper, localizadas a lo largo del tracto urinario.

El líquido transparente es fácil de detectar durante la eyaculación, y su propósito es ayudar a neutralizar el ambiente ácido de la uretra y brindarle protección a los espermatozoides para que viajen por el cuello uterino, sin ningún problema, hacia la vagina.

Esta segregación no contiene esperma por lo que el fluido no puede hacer que quedes embarazada.

Sin embargo, si algunos espermatozoides se quedan en la uretra como resultado de una eyaculación previa, es posible que entren en contacto con el líquido pre seminal viajando así a través de dicho flujo y hacia el cuerpo de la mujer, refiere un reportaje recientemente publicado por la Fundación de Investigación Social estadounidense Planned Parenhood y replicado por el portal especializado en salud ActitudFem.com.

La respuesta es sí, pero eso podría ocurrir en muy raras situaciones, como arrojó la investigación realizada

Así es como el fluido pre seminal y sexo sin protección pueden conducir a un embarazo, y es que una vez que los espermatozoides entran a la vagina, pueden fertilizar al óvulo, incluso si el hombre eyacula fuera de ella.

La probabilidad de quedar embarazada con el líquido pre seminal es mucho menor que con el semen pero es posible.

Un estudio realizado en 2011 demostró que de 27 participantes, 11 de ellos produjeron líquido pre seminal con semen.

Así pues, ante la pregunta ¿puede quedar embarazada con el líquido pre seminal? Sí, pero en raras ocasiones.

Ojo con la masturbación en exceso

▸**Agencias** |

La masturbación disminuye el estrés, fortalece el sistema inmunológico, combate dolores y mejora el estado de ánimo.

Pero un nuevo estudio publicado por Biological Psychology revela que la masturbación en exceso puede originar que el placer disminuya o que se genere una adicción.

Los investigadores del estudio descubrieron que hay un 400% más alta concentración de productos químicos, como la oxitocina y la prolactina, durante la relación sexual que con orgasmos en solitario.

¿Qué significa esto?

Cuanto más se masturba, más dopamina se genera en el cerebro y esto a largo plazo puede desarrollar tolerancia o adicción a la misma, que puede generar un círculo vicioso y recurrir nuevamente a la masturbación.

Uno de los autores del estudio, Michael A. Perelman, aconseja buscar una nueva forma de estimulación para disfrutar de una gama de respuestas y no limitarse sólo al acto de la masturbación.

Existen múltiples beneficios para la salud para quienes se masturban, pero la moderación y la variedad son las claves del bienestar refiere la investigación.

Los científicos aconsejan buscar una nueva forma de estimulación. **Foto: Agencias**

FEZULCA
Ferretería Eléctrica Zuliana, C.A.
J- 40080492-2
Distribuidores de Tubo EMT
OFERTAS
MEJORAMOS
Todo tipo de cables
TODO TIPO DE PRESUPUESTO
TODO EN Alta Tensión
• Todo en iluminación LED para el hogar
• Reflectores • Bombillos LED • Fluorecentes
OSRAM
weg
phelps dodge
Av. 15 Frente al Edificio y Tostadas Frailejón, Local 60C - 14, Zona Postal 4001
Telf. (0261)-6162578 / (0426)-4692190 / Mcb. Edo - Zulia/
E-mail: fezulca@gmail.com - neriofezulca@hotmail.com
@Fezulca

J-406298708
AUTOREPUESTOS
ZuTren
Tren Delantero
Amortiguadores
Terminales - Muñones
Tijeras - Rotulas
Calle 61 Casa Nº 15c-20 Sector Las Tarabas
Telfs. 0261 - 714.24.24. / 745.28.32

KP
PUBLICIDAD
LOS GIGANTES DEL ZULIA, C.A
SOMOS FABRICANTES
LIDERES A NIVEL NACIONAL
Bovedas Fijas
Ofertas en Nuestro Mes Aniversario
Al Presentar Este Anuncio Obtienes un Descuento del 10%
Visítanos
0261-7353797 0261-7359404
www.kppublicidad.com / Km 4½ Via A Perija Al Lado De Venequip

Industria de Lácteos
Tigoman
Te da más sabor...
" NOSOTROS CREEMOS EN DIOS"
Carretera El Guayabo - Encontrados - Local N/Sector Barrio El Milagros - Edo. Zulia
Tlf.: 0275 269 94 75. Rif. J-299022B1-0
Distribución a Queserías:
LACTIGOMAN, Av. 75 entre calles 75 71Y + Calle 75, Casa N^71A-119, Sector Panamericano.
Telf. 0424 7147218. RIF J-401049940

¡Aquí el mejor servicio no cuesta más!
Cambio de Aceite
2.700
4 litros de aceite VENOCO (SAE SL 15w 40 Dispensado)
Filtro de aceite - Revisión de fluidos y presión de aire de neumáticos
GRATIS
Lavado exterior de su motor al cambiar su aceite y filtro*
OFERTA Especial
Lubricenter
Expertos en LUBRICACION
¡NO DE MAS VUELTAS!
Rápido, cómodo, excelentes marcas y con los mejores precios
Shell
Av. 10 con calle 60
Nº 9B - 199, Sector Pueblo Nuevo
0261 - 742.63.62 / 742.63.85
Válido hasta hasta agotarse la existencia

Inversiones
Italy Gold 750 C.A
COMPRAMOS
ORO Y PLATA
A PRECIOS INTERNACIONALES DEL DÍA
SUPERAMOS CUALQUIER OFERTA
Dirección: Sierra Maestra Km4 local #5 (detrás de tiendas Miami)
Teléfono: 0414 639 05 36 / 0261 718 02 68

KeCueros®
CARTERAS Y ACCESORIOS
¡Va Contigo Siempre!
Espera por ti
Tradición Juliana
En los mejores Centros Comerciales de Maracaibo y en el Moján
@Kecuerosoficial

Continental
Services & Carrier, Inc.
ESPECIALISTAS EN TRANSPORTE DE CARGA AÉREA Y MARÍTIMA A NIVEL MUNDIAL
Libra Aérea desde $ 2.99
pie cubico desde $12.99
Agente de Ventas
Emiro Urdaneta
0017867076636 – 04246471027
Urdaneta@contiserca.com
Maracaibo@contiserca.com
Envíos desde China, Panama y USA a Venezuela.
¡Con más de 10 años DE EXPERIENCIA!

DIRECTORIO MÉDICO

ACUPUNTURA

Dr. Mario Reiley

Dolores e inflamaciones de cualquier índole,
articulaciones, musculares, calambres ,prolapsos, parálisis facial, dolores post-accidentes o post-operatorio, neuralgia, artritis, menstruación, menopausia, riñones, ciática alergias, dermatitis, migraña, colon irritable,gastritis, estómago, Tratamientos sin fármacos.
Centro Médico Padre Claret, Av. 5 de Julio con 3E.
Cel. 0424 - 6426813, 0414-6389332
A-00006777

ANATOMÍA PATOLÓGICA

Dr. Ivan Mavarez Salcedo

Clínica Sucre, 8:30 am a 12:00 m. - 2:00 pm a 5:00 pm Contacto: 0261-7500454 / 0414-0586682. Correo: ivanmavlaboratorio@gmail.com
A-00011047

CIRUGÍA CARDIOVASCULAR

Dr. Emerson Hernández

Dr. en Ciencias Medicas, Cirujano Cardiovascular-Cirujano General, venas, arterias, linfáticos, hemangioma, fístulas arteriovenosas, úlceras, pie diabético, tiroides, vesículas, hernias, laser terapia, escleroespuma de varices. Torre de Consultorios la Sagrada Familia (Amparo), lunes a viernes de 7:30am 2do piso, consultorio Nro 10.Telf: 0261- 7548673 0414-6161604
A-00011048

CIRUGÍA DE MANO

Dr. Aguirre Víctor

Cirugía de mano, traumatólogo, ortopedista y artroscopista. Clínica La Sagrada Familia Amparo. 2do piso, lunes y miércoles de 9:00 am a 12:00 m. Clínica Paraíso, martes 10 am a 12 m y jueves de 4 a 6 pm, 6to piso, torre promotora. Contacto: 0412-5803818 / 0424-6019913 victoraguirre64@hotmail.com
A-00011049

Dr. Gregorio Díaz

Cirugia de mano y ortopedia infantil. Clinica Zulia, martes y viernes de 2 pm a 4 pm. Contacto: 0261-8000468, 0414-6151034
A-00011050

CIRUGÍA GENERAL

Dr. Orlando Montero

Cirugía General, Cirugía Laparoscopica y Cirugía Ginecologica, cura de hernias, eventraciones. Torre de Consultorios la Sagrada Familia Amparo. Horario: lunes a viernes de 10 am a 1 pm. Contacto: 0424-6686051 0261-4005191. correo electronico: orlando5_57@hotmail.com
A-00011051

Dra. Sonia Reverol

Dra. Sonia Reverol Bravo Especialista en Cirugía General y Laparoscópica Cirugía endocrina, hernias y defectos complejos de pared abdominal, Gastrointestinal, Vesícula y Vías biliares. Consultas: Martes y jueves 03:00 p.m. Planta baja. Consultorio 2 Centro Clínico Sagrada familia Teléfonos: 0414-6996689 0412-2167786
A-00011052

CIRUGÍA PARA LA OBESIDAD

Dr. Guillermo Borjas

Cirugía para la obesidad, cirugía laparoscopica avanzada, Dr. en Cs. Medicas, Prof. de Cirugía LUZ.. Bypass Gástrico y Manga Gástrica, fellowship en Bogotá-Colombia. Unidad de Cirugía para la Obesidad. (UCOM) Calle 73 con Av. 16 a casa #16 a-39. Horario: Lunes a Viernes de 02:00 a 06:00 p.m. Contacto: 0414-6194616. Torre de Consultorios La Sagrada Familia, 2do piso, Miércoles, Previa Cita. Contacto 0261-4005191/ 0424-6221637
A-00006758

CIRUGÍA PEDIÁTRICA

Dr. Antonio Reverol Hernandez

Cirugia Pediatrica: Pediatra-Cirujano Pediatra Hernias, hidroceles, varicoceles, tumores, quistes, patologia quirurgica del recien nacido, lipomas, patología del cuello, genitales, cirugía laparoscopica, cirugía gastrointestinal, hemorroides, ano, recto, eventraciones. Centro Medico Paraiso, Torre principal, 2do piso Horario: Lunes, miercoles y viernes de 8 am a 11 am. Contacto: 0261-7000221
Centro Medico de Occidente, Horario: lunes, miercoles y viernes de 11 am a 1pm. Contacto: 0261-7960547 0414-6137702
A-00011054

CIRUGÍA PLÁSTICA Y RECONSTRUCTIVA

Dr. Josè Acevedo Silva

Reduccion y aumento mamario, implantes mamarios, lipoescultura, dermolipectomia, Rinoplastia, blefaroplastia (cirugia de parpados), Ritidectomia (rejuvenecimiento facial,tratamiento de cicatrices lesiones de piel y verrugas , tratamiento de quemadura y sus secuelas, implante capilar. Tlf: 0416-6607376.
A-00011055

Dr. Juan Sulbarán

Miembro de la Sociedad Venezolana de Cirugía Plástica, Estética, Reconstructiva y Maxilofacial, y de la American Academy of Facial Plastic and Reconstructive Surgery. Rejuvenecimiento facial y reconstrucción maxilofacial Rinoplastia, Otoplastia, Blefaroplastia, Botox, Mentoplastia
Cirugía de contorno corporal: Mamoplastia, Liposucción, Dermolipectomía
Cura operatoria de Ginecomastia (eliminación de tejido graso en mamas de hombres)
Lunes - miércoles- jueves / 8 am
Torre Consultorio La Sagrada Familia, Consultorio 1
Lunes - martes miércoles / 4 pm
Hospitalización Falcón, 3er. piso
Contacto: 0414-3622676 / 0414-3614277
A-00006496

ECOGRAFÍA

ECOIMAGEN ECOGRAFÍA 3D-4D / DOPPLER COLOR

Nuestras sedes: Cecilio Acosta entre Avs. 9-9B, y en el Centro Médico La Familia (La Rotaria). 0261-4191248 / 4222665 / 9353330. 0414-3648671. ecografiaeimagenes@hotmail.com / @ecoimagen_
A-00006522

ENDOCRINOLOGÍA

Dr. Hebert Medrano

Endocrinólogo. Torre de Consultorios La Sagrada Familia, 2do piso, martes y jueves de 9:00 am a 12:00m. Contacto: 0416-4626995.
A-00011059

Dr. Miguel Angel Aguirre U.

Endocronología
Maestría en metabolismo humano, diabetes, menopausia, enfermedades tiroideas, osteoporosis, dislipidemias, obesidad. Torre de Consultorios Sagrada Familia Amparo, Contacto: 0414-6590675 Horario: martes y jueves de 9 am a 1 pm.
A-00011060

GASTROENTEROLOGÍA

Dr. Carlos Parra

Dr. Carlos Parra (Gastroenterología) Especialista en endoscopia terapeutica, higado, pancreas y vías bilares. Centro Clinico la Sagrada Familia Amparo, unidad de gastroenterología, 3er piso, consultorio 1-A, horario: martes de 2pm a 6pm viernes de 9 am a 4 pm. Contacto: 0261-7142408. Centro Clinico la Sagrada Familia Zona Sur, horario: de 1pm a 5pm. Contacto: 0261-7355310.
A-00011061

Dra. Edeanny Domínguez

Especialista en endoscopia terapéutica. Clínica La Sagrada Familia Amparo. Martes y miércoles desde las 3:00 pm. Contacto:0261-7142408 ededominguez@hotmail.com
A-00011062

GASTROENTEROLOGÍA PEDIÁTRICA

Dra. Laura Parra de Cupello

Clínica La Sagrada Familia Amparo. Lunes y jueves de 5:00 p.m a 7:00 p.m. Contacto: 0261-7142408
A-00011063

GINECOLOGÍA OBSTETRICIA

Dr. Hebert Quintero

Medicina Materno Fetal, Ginecología minimamente invasiva, Laparoscopia, Hiteroscopia, Cirugía vaginal láser, reconstrucción vaginal. Miembro Titular de la Sociedad de Ginecología y Obstetricia de Venezuela, Profesor del Instituto Europeo de Ciencias Endoscopica. Centro Clinico la Sagrada Familia Delicias Norte, UDIPEG. Lunes, martes, jueves y viernes de 8:30am a 7:00 pm. Contacto: 0414-6687785 hebertquintero@yahoo.com
A-00011064

Dr. Santiago González Reverol

Gineco-Obstetra
Cosmeto-ginecología láser, Endocrinología ginecológica. Clinica Sagrada Familia, Torre de Consultorios, piso 1, lunes a jueves de 9 am a 12 m, martes y jueves de 4 pm a 7 pm.
Contacto:0261-4005191 SANTIAGO289@HOTMAIL.COM
A-00011067

Dr. Orlando Dávila

Gineco - Obstetra. Cirugía minimamente invasiva, histerectomía vaginal, cirugía vaginal laser, reconstrucción vaginal, fijación de cúpula vaginal al ligamento sacro espinoso, cirugía estética de labios menores con láser, video colposcopia de cuello uterino, blanqueamiento vulvar con láser, tensado vaginal, Plasma rico en plaquetas para rejuvenecimiento vaginal. Torre de Consultorios La Sagrada Familia de 8 am a 5 pm. Contacto: 0261-4005235/0414-6398122
A-00011065

MASTOLOGÍA

Dra. Renata Rincon

Cirujana General-Cirujana oncóloga, mastóloga. Clinica Los Olivos. Consultorio #5. Lunes y miercoles desde las 2:00 pm. Clinica Sagrada Familia Amparo, Instituto Oncologico, Martes y Viernes 2:00 pm 0414-6399975. Correo: rincon.abello@gmail.com
A-00011066

MEDICINA ESTÉTICA

Dr. José Robusto

Medico Cirujano Especialista en regeneración celular, tratamientos para: regeneración de la piel, regeneración articular, regeneración capilar, rejuvenecimiento. Consultas: Torre de Consultorios la Sagrada Familia Amparo, Horario: lunes, miércoles y viernes de 2:30pm a 7:30pm. Contacto: 0414-6008412
A-00011095

GENÉTICA MÉDICA

Dr. Humberto Moreno

Médico Genetista y Abogado Doctor en Ciencias Médicas Pruebas de paternidad, filiación y forenses.
Diagnóstico Prenatal de paternidad.
Diagnóstico prenatal de defectos del nacimiento.
Atención de parejas con problemas de la reproducción.
Diagnóstico pre-sintomático de cáncer.
Asesoramiento Genético.
Asesoría Médico Legal.
Ecograma Morfogenético
Consultas Previa Cita
Torre de Consultorios La Sagrada Familia (Amparo) y Centro FUNVEMEFA, CC Salto Ángel, Local 6
Teléfonos: 0261-792 1006, 0414 659 0675, 0414 617 2500, 0426 467 1348.
www.adnmedicolegal.com
A-00011096

MEDICINA INTERNA

Dra. Vadeska Morales

Medico Internista, especialista en enfermedades cardiovasculares, diabetes, obesidad, enfermedades reumatologicas y endocrinas. Torre de Consultorios la Sagrada Familia Amparo. Horario: Miercoles de 08:00 a.m a 10 a.m. Contacto: 0414-6257433
A-00011068

NEUMONOLOGÍA

Dr. Alexis Núñez

Neumonólogo adultos. Hipertensión pulmonar. Torre de Consultorios La Sagrada Familia, 2do piso, lunes, martes, jueves y viernes a las 4:00 pm. Contacto: 0261-4005191
A-00011069

Dra. Carolina Luengo

Neumonología y medicina interna.Clínica La Sagrada Familia Amparo, 2do piso, consultorio #7.Lunes y viernes de 8:00 am a 10:00 am / martes y jueves de 4:00 a 6:00 pm. Clinica Sagrada Familia Delicias Norte, consultorio #1. Miércoles de 8:00 a 10:00 am. contacto: 0261-4005191 carolinaluengo.md@hotmail.com
A-00011070

NEUROLOGÍA PEDIÁTRICA

Dr. Asdrubal Gonzalez

Pediatra neumonólogo, enfermedades respiratorias del niño, asma. Clinica los Olivos, lunes, martes y jueves 4 pm. Contacto: 0414-6011061. Torre de Consultorios Sagrada Familia, Sector Amparo, lunes y miercoles 6 p.m. Contacto: 0414-6590675
A-00011071

Dra. Marianela Ramírez

Diagnóstico y tratamiento de enfermedades respiratorias Asma-Bronquial, C.C. Martin Av. 3Y entre calle 74 y 75, Consultorios de Especialidades del Zulia CHIQUITOS CARE. PB Horario: lunes a viernes de 10 am a 12 m y de 2 pm a 5 pm. Contacto: 0261-9352040/04149276942
A-00011072

NEUROCIRUGÍA

Dr. Cesar Lobo

Torre de Consultorios La Sagrada Familia, martes, Jueves y Viernes de 4:00 a 6:00 pm. Contacto: 0261-4005191 0412-5803818
A-00011073

OBESIDAD Y MEDICINA METABÓLICA

NEUROCIRUGÍA

Dr. Jairo E. Carbono R.
Neurocirujano-Cirujano de Columna. Diagnostico de tumores cerebrales por biopsia estereotaxica percutanea, Cirugía minimamente invasiva neuroendoscopia de lesiones cerebrales. Tecnología de punta: Aspirador Ultrasonico, Neuronavegacíon, Radiofrecuencia. Centro Médico Paraíso, 3er piso Torre de Hospitalización Telf. 0261-7000315 Clínica Falcón 2do Piso Area Cardiodem Telf: 0261-6174327.
A-00011074

NEUROLOGÍA PEDIÁTRICA

Dra. Rosemary Guaregua
Neuropediatra.
Electroencefalografía y video, Inmunizaciones (vacunas). Centro Médico Paraíso Torre Empresarial, 2do piso, lunes, miércoles y viernes de 12m a 5:00 pm, Centro Médico Dr. José Muñoz, martes y jueves de 4:00 pm a 8:00 pm, PB consultorio 9, Centro Médico Paraíso consult. 2-90 lunes de 5:00 pm a 7:00 pm y viernes de 5:00 pm a 8:00 pm. Contacto: 0261-4184574 (Paraíso) 0261-4182698 (Muñoz)
A-00011075

ODONTOLOGÍA

Dra. Dalila Hernández
Dr. Alexander Ramírez
Periodoncia, Odontología General: Caries, Prótesis, Diseño de Sonrisas, Endodoncias, Cirugía de Cordales, Dientes Retenidos, Frenillos, Movilidad Dental, Correccion de Defectos en Encía, Tratamiento del Mal Aliento e Imágenes Panorámicas. Centro de Rehabilitación Bucal, av. 8 santa rita con calle 86A, 4to piso consultorio 13. Telf. 0414-9695678 0414-0595377 0261-7555050 0424-6658681. Previa cita.
A-00011076

OBESIDAD Y MEDICINA METABÓLICA

Dra. Rozeta Marquez
-Odontologia General e Infantil
-Ortodoncia Fija Con Plan de Financiaminto
-Extracciones dentales
-Restauraciones esteticas
-Limpieza y pulido dental
-Protesis total, parcial convencional y flexible sin ganchos
-Aplicación de sellantes y flúor en niños. 10% Descuento en todos los tratamientos de odontologia general.Presupuesto gratis. Dirección: Centro de Especialidades ''Dr. Lucas Rincón'' Av. 11 con calle 66 # 66-36, Urbabización La Estrella, al lado del Colegio Lucila Palacio. Telefono: 0424-6857923. Horario: Lunes a Viernes 8:00 am a 11:00 am y 2:30 pm a 5:30 pm, Previa Cita
A-00011837

ONCOLOGÍA

Dr. BELISARIO BERRUETA ORTEGA
Oncólogo Médico
Quimioterapia, Hormonoterapia, Inmunoterapia y Terapia Biológica para tumores malignos
Lunes a Jueves. Previa cita
Instituto Oncológico La Sagrada Familia.
Nivel sótano
Contacto: (0261) 4005396 / 5111107 / 0414-6055297
A-00011077

Dra. ANDREINA MORALES
Oncóloga Médica
Quimioterapia, Hormonoterapia, Inmunoterapia y Terapia Biológica para tumores malignos
Lunes a Viernes Previa cita
Instituto Oncológico La Sagrada Familia.
Nivel sótano
Contacto: (0261) 4005396 / 5111107
A-00011078

Dra. MARÍA CAROLINA ROMERO
Oncóloga Médica
Quimioterapia, Hormonoterapia, Inmunoterapia y Terapia Biológica para tumores malignos.
Lunes a Jueves. Previa cita
Instituto Oncológico La Sagrada Familia.
Nivel sótano
Contacto: (0261) 4005396 / 5111107
A-00011079

OTORRINOLARINGOLOGÍA

Dr. Freddy Olano
Otorrinolaringólogo. Oído, estudios de audición, nasofibroscopia. Torre de Consultorios La Sagrada Familia de lunes a viernes 1:00pm a 4:00 pm. 0261-4005191.
A-00011080

Dra. Katiuska Chourio Morán
Adultos y niños. Torre de Consultorios La Sagrada Familia Amparo, 2do piso jueves de 9:00 a 4:00 pm, Sagrada Familia Norte, lunes y miércoles de 2:00 a 6:00 pm. Contacto: 0261-4005191
A-00011081

Dra. María Jesús Pérez
Adultos y niños. Torre de Consultorios La Sagrada Familia, lunes y miércoles de 8:00 am a 12:00 m y Sagrada Familia Delicias Norte martes y jueves 2:00 pm contacto: 0261-4005191.
A-00011082

PEDIATRÍA

Dra. Antonia Rivera De Bustos
Pediatra
Control de niños Sanos.
Enfermedades de la Infancia y Adolescencia. Crecimiento y Desarrollo. Clinica Sagrada Familia 3er piso Martes y Viernes 2 a 4 pm. Contacto 0424-9273661.
A-00010495

PSICOLOGÍA

PSIC. K. FERNANDEZ Y PSIC. K. DAZA
Atencion Psicologica, Terapia Individual de Pareja y familiar, problemas de depresión, ansiedad y autoestima, orientacion vocacional. Lunes a Viernes 8:00 a.m a 6:00 p.m. Previa Cita. Contactos: 0414-6322254 / 0426-6251915
A-00011172

Dra. Estrella R. Orozco C.
Especialista en Trastornos del Comportamiento, Depresiòn Estres, Niños Adolescentes y Adultos. Sexologo-Terapia de Pareja-Sanacion Espiritual y Reiky. Medicina China. Enfermedades Psicosomaticas. Asesor Organizacional. Consulta Previa Cita. Direccion: Calle 81-A Casa Nº 70B-79 Urb. Las Lomas Telefonos: 0261-7546718 0414-6288836
A-00011812

Psic. María Parra
Especialista en Depresión Parejas, Niños, Adolescentes, Adicciones, Trastornos. Clínica Falcón Av. 8 con calle 85 Previa Cita. Lunes a jueves de 03:00 p.m a 06:00 p.m. Teléfono: 0414-0678808
A-00011084

Psic. Amarilis Urdaneta
Psicología
Atención Psicológica para niños, adolescentes, adultos, terapia de pareja, autoestima, depresión, ansiedad, orientación vocacional, terapia familiar y duelo. Torre de Consultorios la Sagrada Familia Amparo, Horario: lunes a viernes de 8 am a 12 m y de 2 pm a 6 pm, Contacto: 0424-6686051 (previa cita) 0412-2876301.
A-00011085

Psicólogo Manuel Fernández García
Psicoterapeuta, Trastornos emocionales (ansiedad, angustia, depresión) adultos y adolescentes, Terapia de Parejas, Stress, Obesidad, Apoyo emocional para gerentes en desarrollo. Torre de Consultorios Clinica Sagrada Familia Amparo, PB-9. Horario: martes y jueves de 8 am a 12 m y viernes de 8 am a 10 am. Contactos: 0414-6307136, 0424-6562208, 0261-4005191, previa cita.
A-00009901

PSIQUIATRÍA

DR. FERNANDO CASTRO
Médico Psiquiatra, Psicoterapeuta, Depresión, Estrés, Ansiedad, Fobias, Enfermedad de Alzheimer, Trastonos emocionales y de la Conducta en niños, adultos y ancianos.
CLINICA SAGRADA FAMILIA AMPARO 2do. Piso Torre de consultorios . Telèf. 0424-6686051
CLINICA DEL SUEÑO Av. 20 con calle 71. Teléf. 0426-5643206
TORRE PROMOTORA PARAISO 3ER Piso
Consultorio 03 Teléf. 0426-5643059 (Previa Cita).
Página web:www.drfernandocastro.amawebs.com
A-00010751

TRAUMATOLOGÍA

Dr. Pablo J. Romero Larrauri
Especialista en ortopedia y traumatología. Ortopedista infantil, neuro-ortopedia. Dedicado a la atención de pacientes con problemas motores. Cirugía de cadera del niño y adulto. Alargamiento de corrección de deformidades complejas, congénitas o adquiridas. Citas La Sagrada Familia Sector Amparo 0261-3120095 Sagrada Familia Norte 0416-1626300 0416-6682121
A-00011087

Dra. Sandra El Masrri
Traumatología. Artroscopia de rodilla, niños y adultos. Torre Consultorios La Sagrada Familia, martes y jueves de 8:00 am a las 12:00 m contacto: 0261-4005191
A-00011088

TRAUMATOLOGÍA / CIRUGÍA DE COLUMNA

Dr. Jairo E. Carbono R.
Neurocirujano-Cirujano de Columna. Tratamiento de Hernias Discales percutaneo y minimamente invasivo, Corrección de Fracturas Vertebrales por osteoporosis. Bloqueos e infiltraciones espinales para tratamiento del dolor. Tecnología de punta: Radiofrecuencia, Neuroendoscopia, Ozonodiscolisis, Artoplastia Clínica Falcón 2do Piso Area cardiodem Telf 0261-6174327 Centro Médico Paraíso, 3er piso Torre de Hospitalizacion Telf: 0261-7000315
A-00006546

UROLOGÍA

Dr. Javier Coll
Cirujano General - Urólogo. Especialista en endoscopia y laparoscopia urológica. Clínica La Sagrada Familia Zona Sur, miércoles de 3:00 pm a 6:00 pm. Clinica Zulia, consultorio: 2-2 lunes, miercoles, jueves y viernes de 10 am a 12 m. Torre de Consultorios Sagrada Familia Amparo, lunes, martes, jueves y viernes de 4 pm a 6 pm. Contacto: 0261-2013317. Correo: javiercoll33@gmail.com
A-00011090

Dr. Juan E. Romero V.
UROLOGÍA
Dr. Juan E. Romero V.
Urología General - Endourología Cirugía Minimamente Invasiva, Uroginecología, Estudios Urodinámicos, Torre de Consultorios la Sagrada Familia Amparo, horario: lunes a jueves, 4pm, Especialidades Clinicas la Sagrada Familia Delicias Norte, horario: martes y jueves 11am. Contacto: 0261-4191258. e-mail: tuurologodice@gmail.com
A-00011091

OBESIDAD Y MEDICINA METABÓLICA

Dra. Carola Lopez Algarra
Urología
Endourología, Cirugía General Torre de Consultorios la Sagrada Familia (Amparo), horario: martes y jueves de 1pm a 3 pm. Clínica Sagrada Familia Delicias Norte horario: lunes, miércoles y viernes de 4pm a 6pm (previa cita) contacto: 0414-6300073.
A-00008508

Dra. Carola Lopez Algarra
Urología
Endourología, Cirugía General Torre de Consultorios la Sagrada Familia (Amparo), horario: martes y jueves de 1pm a 3 pm. Clínica Sagrada Familia Delicias Norte horario: lunes, miércoles y viernes de 4pm a 6pm (previa cita) contacto: 0414-6300073.
A-00011092

Dra. Carola Lopez Algarra
Urología
Endourología, Cirugía General Torre de Consultorios la Sagrada Familia (Amparo), horario: martes y jueves de 1pm a 3 pm. Clínica Sagrada Familia Delicias Norte horario: lunes, miércoles y viernes de 4pm a 6pm (previa cita) contacto: 0414-6300073.
A-00011093

Dra. Rosangel Delgado
Urología
Torre de Consultorios la Sagrada Familia (Amparo), horario: viernes de 2pm a 7pm y sabado de 9am a 2pm, Ambulatorio los Modines, martes y jueves de 3pm a 6pm contacto: 0261-4191258 y 0414-6227406
A-00008521

@versionfinal
Somos más de 33K en Instagram y más de 126K en Twitter
VERSIÓN FINAL

GUÍA PROFESIONAL
avisos@versionfinal.com.ve / comercializacion@versionfinal.com.ve
0261.800.31.49
0261.800.31.47
0261.800.31.38

Omar J. Álvarez M. S.C
Paul J. Paz M. S.C
Contabilidad Empresarial
Balances, certificación e ISLR
Contacto: 0424-6507961
Alvarezfuenmayorasociados@gmail.com
Pjpm_5@hotmail.com

ASESORES JURÍDICOS DE OCCIDENTE
Ofrece sus servicios con especialistas en el area de Derecho Mercantil, Penal, Civil y Laboral
Ubicados en la Av. 15 con 89B, edificio Centro Empresarial de Occidente. Contacto: 04246264561 - 04124283441

¿Te falta DINERO para comprar o remodelar tu CASA PROPIA?
Asesores de Crédito
0414-638.87.08
0414-637.41.38

¿PROBLEMAS CON LAS DROGAS?
¿DÓNDE ACUDIR? / ¿QUÉ HACER?
Grupo AIFAM
Grupo terapéutico para adicciones.
Programa de rehabilitación en droga
TELÉFONOS
0414.632.64.71
0414.644.99.58
0414.360.90.49
0414.64389.02
Av.20 con Calle 71. Clínica del Sueño.

Ileana Pachecho Rivas
ABOGADO
Se atienden casos civiles, penales, arrendamientos, Divorcios, Herencias, sucesiones, desalojo, compra-venta.
0414-3229300
0261-3260361

SAEZ RIOS & ASOCIADOS
Servicios y asesoría:
-CONTABLE - FINANCIERO - REGISTRO MERCANTIL - CORREDOR DE SEGUROS
Documentación:
-BALANCES - CERTIFICACIÓN DE INGRESOS - SOLVENCIAS INCES, IVSS, FAOV, RNC
Contacto: 0261-7482781
0426-6240473
0426-1696680
saezriosasociados@gmail.com

ABOGADO
DEFENSA, ASISTENCIA Y ASESORIA LEGAL EN PROCESOS PENALES ORDINARIOS, VIOLENCIA DE GENERO, RECUPERACION DE VEHICULOS E INMUEBLES. CONTESTACION DE DEMANDAS LABORALES INSPECTORIA TRABAJO E INPSASEL. TRAMITES NOTARIALES Y REGISTRALES.
Telf.: 0414-6286924
0261-9968878

T.S.U DIXON NAVA
EMERGENCIAS ELÉCTRICAS, CORTOCIRCUITOS, ACOMETIDAS, TABLEROS, ILUMINACIÓN, PLANTAS ELÉCTRICAS, TRANSFER, PROYECTOS BALANCEO DE CARGAS, SISTEMAS HIDRONEUMATICOS.
DIXONNAVASEGURIDAD@HOTMAIL.COM
0414-6139689

Ascensores Mac, C.A.
INSTALACIÓN, MANTENIMIENTO, MODERNIZACIÓN Y REPARACIÓN DE TODO TIPO DE ASCENSORES. COMPRA-VENTA DE ASCENSORES.
GERENTE GENERAL MARCIAL URDANETA
0424-6833423 / 0426-1226071
ASCENSORESMACVENEZUELA@HOTMAIL.COM

VERSIÓN FINAL
¿QUIERES SER PARTE DE NUESTRA GUÍA PROFESIONAL?
MÁS INFORMACIÓN 0261-8003100

VERSIÓN FINAL
¿QUIERES SER PARTE DE NUESTRA GUÍA PROFESIONAL?
MÁS INFORMACIÓN 0261-8003100

VERSIÓN FINAL
¿QUIERES SER PARTE DE NUESTRA GUÍA PROFESIONAL?
MÁS INFORMACIÓN 0261-8003100

SUDOKUS

Las reglas para jugar SUDOKU, tienes que completar todas las casillas existentes, teniendo en cuenta que no pueden coincidir 2 números iguales en la misma fila o en la misma columna. O sea, que no puedes tener 2 números idénticos en horizontal y/o vertical. Tan solo puedes rellenar números del 1 al 9 (inclusive).

NIVEL 1

			4		3			
		8		1				
5		2					1	
4								
	3			6		9	4	2
1	8	9	3	2		5		
	7		5				2	
6		4			2			3
2	5			4		1	8	

NIVEL 2

		4				6		
7	2						8	
	6	8	7				4	
		7	5	3				
6	8						3	
2			8			7		5
	5			4		3	9	
4				8				2
8		3	2	5			7	

NIVEL 3

		4			8		6	7
	6		3				9	
	8	3			5			
			8		9	6	7	
			4	5		8	2	
		8	7				4	5
8					7		3	
6								
	2		5	3	6			4

Encuentra las 6 diferencias

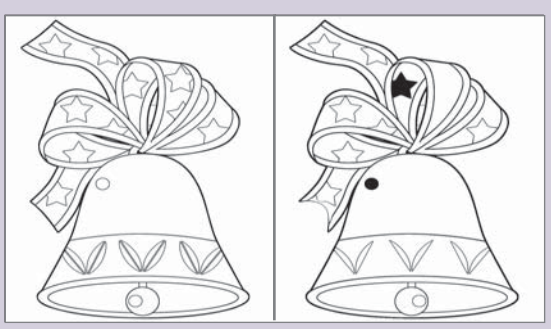

SANTORAL CATÓLICO

Beato Urbano V, San Nemesio.

Horóscopo

ARIES
Pondrás mucha carne en el asador para mejorar las relaciones afectivas en general y más si tienes pareja.

TAURO
Hoy será un día excelente para la vida social, para expandir tus habilidades en este campo y para dejarte ver. Procura que tu imagen esté bien cuidada.

GÉMINIS
Los hechos te demuestran que llevabas razón en pactar con tu pareja o con la familia a la hora de hacer planes navideños.

CÁNCER
Hoy te sobrepones a cierto nerviosismo por los planes venideros. Cambias tu actitud y te relajas, dejando que los acontecimientos te lleven por un camino.

LEO
Hoy disfrutarás mucho de una salida o un espectáculo que te puede llegar a emocionar y que te hará reconciliarte con algo espiritual.

VIRGO
Regresas emocionalmente a un punto de partida que dejaste atrás. Eso no tiene por qué ser negativo.

LIBRA
Te enfrentarás a las obligaciones de las que no puedes escapar con un ánimo bastante renovado y tranquilo. Pero no dejes de hacer un hueco para cuidar tu imagen.

ESCORPIO
Hay un asunto de dinero que necesitas discutir con la pareja o con un amigo con el que compartes vivienda o algún bien y que los afecta a ambos.

SAGITARIO
Vas a entenderte muy bien con alguien a quien no conoces mucho y que hoy, casi por casualidad, te encontrarás en una reunión o en algún lugar de ocio. Será una charla interesante y te plantearás si es una persona a la que quieres conocer más.

CAPRICORNIO
Quizá debas plantearte dejar de lado algún asunto profesional o un negocio que te está restando demasiado tiempo para tu vida familiar.

ACUARIO
Hoy puedes dejar de luchar contra el reloj y relajarte un poco, ya que nadie te va a exigir demasiado esfuerzo y en el caso de que tengas que trabajar.

PISCIS
No hagas tantas cábalas sobre el futuro ni le des vueltas a asuntos pendientes que no vas a solucionar hoy.

CRUCIGRAMA

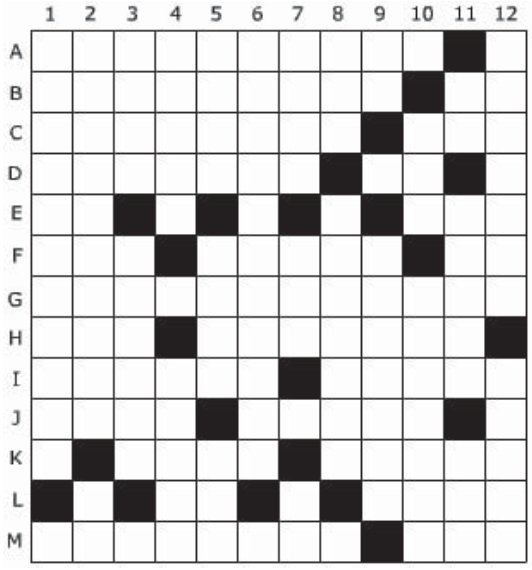

VERTICALES

1. Alteración del desarrollo embrionario, producida antes de que se hayan formado los órganos mayores y de haberse determinado las características externas importantes; es decir, antes de la novena semana de vida intrauterina.2. Religiosos que pertenece a la Sociedad de San Francisco de Sales. Al revés, río Italiano. 3. Sombrero de copa alta plegable. En plural, terreno labrantío cercado próximo a la casa o barriada a que pertenece. Consonante. 4. Al revés, mueble que a cierta altura cubre o resguarda un altar, sitial, lecho, etc. La primera. Variedad muy aromática de criadilla de tierra. 5. Vestidura de lino fino, corta y sin mangas, más o menos lujosa, que se ponen los sacerdotes del judaísmo sobre todas las otras y les cubre especialmente las espaldas. Descubro lo que está cerrado u oculto. Paz romana. 6. Mamífero del orden de los Perisodáctilos. Vocal. 7. Al revés, vestido corto que usaban los antiguos romanos en tiempo de guerra, excepto los varones consulares. Descanse en paz. Consonante. Siglas comerciales. 8. Título inglés. Hacen remesas de dinero o géneros. Consonante. 9. Victima de los celos de Juno. Romano. En plural, de oro. 10. Consonante. Grupo terrorista francés. Oficio de matar y desollar las reses. 11. Escuché. Las cinco salteadas. La mitad del telégrafo de la selva. 12. Sacar una consecuencia o deducir algo de otra cosa. Recién hecho o fabricado.

HORIZONTALES

A. Endurecimiento anormal de un tejido u órgano debido principalmente al excesivo desarrollo del tejido conjuntivo. Vocal. B. Daño o perjuicio que se causa a alguien. Al revés, para negar. C. Hacer ostentación de alguna cosa con alabanza propia. Al revés, vendo sin tomar el precio de contado, para recibirlo en adelante. D. Ángulos o revueltas que forman las calles. Repetido madre. Vocal. E. Al revés, nota musical. Un romano, después otro y más allá una consonante. Título nobiliario inglés. F. Al revés, Barullo, gresca, desorden. En femenino, sutil, vaporoso, ligero. Al revés, siglas de coalición política española. G. Dicho de un hombre: Que tiene el tono de la voz como de mujer. H. Orificio en que remata el conducto digestivo y por el cual se expele el excremento. Oficio de ropero. I. Rebanada de pan tostado empapado en aceite nuevo, que se unta con ajo y se adereza con sal o azúcar y zumo de naranja. Tubo encorvado que sirve para sacar líquidos del vaso que los contiene, haciéndolos pasar por un punto superior a su nivel. J. Afluente del Danubio. Haga trazos. Vocal. K. Preposición. Conocí. Punto cardinal del horizonte en dirección opuesta a la situación del Sol a mediodía. L. Oeste. Nota musical. Consonante. Al revés, os movéis de un lugar hacia otro. M. En plural, incapacidad total o parcial de realizar movimientos voluntarios sin causa orgánica que lo impida. Quiero.

SOPA DE LETRAS

U	K	J	G	D	T	F	A	V	I	U	P	D	F	K	A	Q	H	N	O	S	C	M	A	A
A	X	P	N	X	N	T	A	P	O	A	W	T	O	T	C	C	K	X	K	A	I	G	L	A
N	Y	I	R	B	J	I	O	G	A	Y	E	L	M	U	U	I	I	O	K	R	Z	E	R	N
I	U	U	L	O	A	U	U	X	S	G	V	B	W	H	R	K	Z	A	O	M	E	C	O	K
R	F	X	E	O	A	J	P	C	A	U	N	E	W	O	A	Z	G	E	L	F	Y	E	X	E
A	Q	L	E	G	F	W	O	U	L	T	E	O	I	E	Q	U	U	X	A	A	N	U	R	S
C	F	U	A	U	A	O	R	E	E	O	A	O	C	I	A	L	Z	O	V	O	L	E	Y	B
O	W	A	R	U	V	F	N	I	U	D	B	R	A	N	E	U	Q	D	D	P	K	A	D	I
E	O	T	V	I	T	X	D	O	Ñ	C	U	I	X	F	S	M	A	N	O	E	I	K	B	O
A	A	A	R	B	G	I	O	A	A	X	T	T	P	U	I	C	A	T	H	D	F	A	R	G
H	B	X	I	O	Z	V	N	E	T	J	L	V	T	G	I	B	X	S	H	B	O	B	N	O
C	S	C	B	A	M	H	L	Ñ	S	L	J	S	E	N	U	N	R	O	B	M	A	T	L	O
N	N	H	S	Ñ	K	P	G	U	A	V	X	J	O	P	K	I	I	H	O	D	D	I	H	F
Y	O	A	E	P	S	Q	E	H	C	A	W	M	O	D	H	Q	T	C	C	S	G	B	A	U
U	B	R	A	V	S	A	U	T	E	P	R	R	U	G	A	Z	M	A	E	A	E	S	A	I
K	O	A	R	N	P	O	M	S	A	A	D	E	J	K	D	R	X	Y	R	V	I	O	O	O
B	U	N	F	D	H	J	P	O	S	W	P	B	U	O	I	G	B	R	X	R	A	V	C	I
E	X	G	J	H	J	Q	R	W	L	F	B	Ñ	E	X	N	H	L	U	O	F	A	L	X	P
Q	C	O	O	L	A	T	E	N	I	P	S	E	O	S	Y	I	M	I	K	S	H	M	C	W
B	E	C	Q	D	O	A	Q	L	S	R	Ñ	W	T	C	Q	E	T	F	O	A	R	R	P	U

Armónica
Bajo
Balalaica
Bandoneón
Castañuelas
Charango
Clavecín
Conga
Darbuka
Espineta
Flautín
Guitarra
Ocarina
Piano
Quena
Shekere
Tambor
Trompeta
Tuba
Xilófono

SOLUCIONES

SUSAN SARANDON CON LOS REFUGIADOS

La actriz estadounidense Susan Sarandon visitó, este viernes, la isla griega de Lesbos, donde cada día desembarcan miles de refugiados, y llamó a la comunidad internacional a "ver lo que está ocurriendo en este rincón del mundo".

COLOMBIA LUCHARÁ POR UN OSCAR

La película colombiana *El abrazo de la serpiente* es la única cinta latinoamericana que quedó entre los nueve precandidatos para la premiación del Oscar.

CERTAMEN // La llanera busca hoy la séptima corona de Venezuela del Miss Mundo

Ányela Galante, **lista para ganar**

Su testimonio como sobreviviente del cáncer ha aportado sensibilidad y valentía en la competición. Julia Morley le tiene alta estima

▸Dayanna Palmar |
dpalmar@versionfinal.com.ve

Venezuela parece acariciar la séptima corona del certamen internacional del Miss Mundo. Desde la participación de Ivian Sarcos en 2011, una representante venezolana no tenía tantas posibilidades para ganar la competición, y ahora el nombre de Ányela Galante se posiciona cada vez más en las apuestas.

La joven nacida en Guanare, Portuguesa, llegó a la ciudad china de Sanya el pasado 21 de noviembre, la criolla sobreviviente de cáncer de tiroides no ha dejado de llamar la atención por su buen porte, elegancia y sensibilidad. Ha sido escogida por Julia Morley, dueña y directora del concurso internacional para participar en eventos privados y desfiles en convertibles donde ella es la única representante por América.

Galante competirá con 113 candidatas de todo el mundo en la gala que será transmitida por Venevisión a partir de las 8:00 de la mañana, hora Venezuela, con la conducción de Kerly Ruíz y Daniel Uzcátegui. El jurado estará compuesto por nueve jueces, entre los cuales se contaba a la Miss Mundo 2011, Ivian Sarcos, que no pudo llegar a tiempo a la competencia.

"Estoy muy feliz y satisfecha con la participación que he tenido en el Miss Mundo, ha sido una gran experiencia y espero brindar esa alegría que está esperando mi querida Venezuela", afirmó Galante desde China, horas antes del concurso, por medio de su cuenta en Instagram donde se mantiene en contacto con sus seguidores.

POLÉMICA

Durante el concurso, la prensa hizo eco del rechazo de los anfitriones del Miss Mundo a que participara la competidora por Canadá, Anastasia Lin, por sus críticas a la situación de los Derechos Humanos en China. Este país la declaró "persona non grata" y se negó a extenderle el visado para poder viajar a Sanya y participar en el certamen de hoy, aunque la organización Miss Mundo ha prometido que en compensación sí estará en el concurso de 2016.

Belleza con propósito

El eslogan del concurso Miss Mundo "Belleza con Propósito", expresa los ideales de la competición, que busca una reina de belleza que no entre en los cánones comunes de la frivolidad, sino que tenga servicio de vocación social y sea un testimonio positivo para otras personas y naciones.

En el 2011, Ányela Galante fue diagnosticada con cáncer de tiroides, enfermedad que enfrentó hasta erradicarla por completo. Hoy día goza de buena salud y se mantiene activa en campañas con diferentes organizaciones, como la Fundación Banco de Piel de Venezuela, la Fundación Sueños y Esperanzas y apoya en las campañas de la Sociedad Anticancerosa de Venezuela (SAV).

"Cuando las mujeres atraviesan la enfermedad es cuando más bellas están, porque es un momento de lucha y de superación", dijo la Miss en una oportunidad.

Favorita

El portal www.globalbeauties.com, sitio especializado en certámenes de belleza que monitorea las competencias preliminares, dio a conocer su lista de 15 favoritas para llevarse la corona del Miss Mundo 2015. En el *ranking*, la representante de Venezuela, se ubicó en la décima posición.

El listado estuvo liderado por la representante de Líbano, Valerie Abou Chacra, seguida de Francia, Polonia, Brasil y Vietnam. En las distintas competiciones internas del certamen, Galante se posicionó en el Top 3 de belleza con propósito, y fue reconocida por su traje típico de Dama Antañona de Caracas. Esperemos que la reina saliente, Rolene Strauss, corone a la bella venezolana este sábado, y el país amanezca de nuevo, con nueva reina.

Sobre ella

ÁNYELA GALANTE SALERNO

Nacimiento: 22 de febrero de 1991
Ciudad: Guanare estado Portuguesa
Edad: 24 años
Estudios: 7º semestre de Contaduría Pública y 4º semestre de Comunicación Social
Signo: Piscis

▸ **Ivian Sarcos**
Miss Mundo 2011

"Es la próxima Miss Venezuela. Ya verán"

▸ **Jacqueline Aguilera**
Miss Mundo 1995

"La española es más bella... ¡suerte!"

La preventa de entradas por internet suavizó la magnitud de las colas para entrar.

Los niños fueron los protagonistas de los duelos con sable de luz. Los hermanos Arianny y Leoner García se divirtieron

La farándula regional no se perdió el estreno. Los niños de Índigo alborotaron con su presencia a las pocas fanáticas de *Star Wars*

STA
Llegó el día
WA

Desde el mediodía, miles de zulianos de un universo muy, muy lejano acudieron al estreno de *El Despertar de la Fuerza*. Primeras reacciones de los fanáticos son positivas. Creatividad e ingenio se desbordaron en disfraces

▸**Dayann**

La Fuerza es intensa en las salas de cine. Miles de zulianos se congregaron ayer para ser partícipes del estreno de la película más esperada de la década. *El Despertar de la Fuerza* es la séptima entrega de la saga de *Las Guerras de las Galaxias* que se volvió una leyenda y un culto del arte cinematográfico.

Desde horas del mediodía, los pasillos de los principales centros comerciales de la ciudad se llenaron de visitantes de otra galaxia. Disfrazados de Jedis, Siths y clones de las fuerzas imperiales, adultos, jóvenes y niños empezaron el peregrinaje para ver la continuación de una historia, que creían acabada diez años atrás, por George Lucas.

Rafael Peralta, coordinador del Club de Fans de Maracaibo de Star Wars y miembro del Consejo Jedi de Venezuela, estuvo recibiendo a los visitantes des-

de horas de la tarde. El "M
fotografías con los fanátic
parecido al de Obi Wan
movimiento estuvo un p
los años anteriores, pero
por la situación del país.
bastante emoción porque
comentó el seguidor de *St*

Peralta afirma que ha v
Star Wars en el cine, des
mera entrega, *Una Nueva*
cines de Altamira y Ávila c
Uno ya tiene mucho conoc
miedo que no llegara a V
mos".

Tras ver las primeras f

Diseño y Diagramación: Viviana Navarro

De un universo muy, muy lejano, Jedis y Siths se dieron cita en el estreno. Matteo y Massimiliano Delgado representan ambos lados de la luz. Ambos son morochos, pero uno es del lado oscuro y el otro, es del lado luminoso.

AR

a de la fuerza

ARS

a Palmar |

aestro" estuvo tomándose cos, con su vestuario jedi, Kenobi. "En Venezuela el oco flojo, comparado con hay que entender que es A nivel de fanáticos, hay es el regreso de la saga", *ar Wars.*

visto todas las películas de de el año 1977 con la pri- *a Esperanza.* "La vi en los uando existían en el Zulia. cimiento de esto, teníamos Venezuela, pero aquí esta-

unciones, los jóvenes más impetuosos recorrían los pasillos del cine gritando: "Es buena, es buenísima". Los temidos *spoilers* no tardaron en escucharse entre las conversaciones, sobre ciertos personajes y algunos cambios en la trama. "Me dijeron que no salía Lando Carlissian, y yo esperaba verlo porque está entre mis favoritos", dijo José Rayas, quien fue víctima de algunos adelantos.

No todo fue del lado luminoso, el "lado oscuro" también se manifestó con la decepción y disconformidad de algunos fanáticos que compraron entrada para una función de estreno del viernes, sin saber que hubo un estreno pautado para el jueves.

En las conversaciones finales entre los fans, salieron algunas críticas sobre la trama de la película, el villano Kylo Ren y la rapidez de secuencias. La fiebre por *Star Wars* inicia. Que la Fuerza nos acompañe.

Fotos: Scarlatta Azuaje

FANS MARABINOS

La comunidad de fans de Maracaibo se reune cada 4 de Mayo para celebrar el Día de la Fuerza y cuenta con más de 3 mil likes en su red social de Facebook. Ahora tienen un motivo más para seguir perpetuando el mito creado por George Lucas , que ahora pertenece a Disney y promete dos entregas más para los próximos años.

La imaginación se desbordó en accesorios y vestuarios. En la foto, Rafael Peralta dio consejos sobre el uso de la fuerza.

En Cines Unidos se habilitaron 11 funciones en un solo día para cubrir la fanaticada de *Star Wars.*

TESTIMONIOS

Francisco García
Diseñador gráfico

Desde hace más de diez años me gusta *Star Wars.* La película rebasó mis expectativas. Fue impresionante.

Ricardo Urdaneta
Diseñador gráfico

La película fue lo máximo. J. J. Abrams es el mejor director del mundo, fue una dirección perfecta y le ayudó mucho Disney.

Marsella Graterol
Estudiante

¡Tengo una obsesión con *Star Wars*! Fue impresionante. Lloré tres veces mientras la veía. Pasó algo con mi personaje favorito.

Wílmer Graterol
Ingeniero

Se mantiene fiel a la historia general. Me encantó el personaje de Rey, la chatarrera. BB-8, el droide. Será la nueva sensación.

José Jaime
Comunicador Social

La película me pareció bastante fiel a la saga original. Los efectos visuales, los diálogos y la fotografía son muy creativos con la temática.

Renzo Moreno
Encargado de supervisión

Vine al preestreno el jueves. Se me pareció un poco a *Una Nueva Esperanza.* Lo máximo fue la música, como siempre de John Williams.

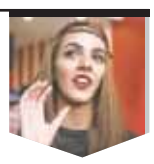

Mariana Criollo
Estudiante

La verdad es que vine con cero expectativas, no vi ni uno de los tráilers para no emocionarme. Es muy buena.

PELÍCULA // La cinta recaudó 57 millones de dólares en su primer día

Stars Wars bate récord en taquilla

La película galáctica supera el récord de *Harry Potter*. El éxito de J. J. Abrams se materializa en cuentas verdes para Disney

▸Dayanna Palmar
dpalmar@versionfinal.com.ve

La cinta se ha convertido en un culto a nivel mundial, que promete seguir perpetuándose de generación en generación. **Foto: Agencias**

Las expectativas se superaron desde el primer día, y aún queda tiempo para seguir destronando récords. La nueva entrega de *Star Wars, El Despertar de la Fuerza*, batió récords en su velada inaugural el jueves en Estados Unidos y Canadá con 57 millones de dólares de recaudación, indicaron el viernes expertos de la industria.

"Esto representa un nuevo récord para la industria y augura una masiva y potencial marca de nuevos récords " en su estreno oficial el viernes y el fin de semana, comentó la firma especializada Rentrak.

La película galáctica más esperada del año y de la década, superó a *Harry Potter y las Reliquias de la Muerte - Parte 2* (2011) que recaudó en su preestreno 43,5 millones.

14,1

Se estrenó con una recaudación de 14,1 millones de dólares en sus primeras proyecciones en 12 mercados internacionales

La compañía Walt Disney reveló una modesta cifra de 14,1 millones de dólares en las primeras proyecciones de la séptima entrega de la saga en 12 mercados internacionales. La revista Variety indicó que en Gran Bretaña *Star Wars* encabeza las ventas con 14,4 millones de dólares, seguida de Francia con 7,8 millones en dos días y Alemania con 7,1 millones.

Polémica

Caso de narcotráfico "salpica" a familia de Winston Vallenilla

▸Dayanna Palmar |

La cuenta de Samantha Hazell, en la foto con Vallenilla, fue cerrada. **Foto: Agencias**

Según la publicación de un diario de Bélgica, el esposo de la animadora venezolana, Samantha Hazell, hermana del presentador y actual presidente de Tves, Winston Vallenilla. Jeroen van den Elshout, fue detenido por las autoridades por supuestamente cometer los delitos de tráfico de drogas y financiamiento a una organización terrorista. Así lo aseguró una publicación del diario belga Gazet Van Antwerpen.

El sujeto sería cuñado del animador y actual presidente del canal Tves, según la publicación realizada en Twitter Hazell.

"¿Por qué ensuciar el nombre de mi hermano en todo esto? @vwinstonv ni siquiera tiene idea de lo q está pasando. Q cruel puede ser la gente (...) La verdad saldrá a la luz, no importa lo q digan esa mentira se va a aclarar. Dios me dará fuerza para aguantar todo esto. Golpe duro..." (sic), escribió Hazell en la red social. Hasta los momentos, el animador venezolano no se había pronunciado sobre el caso.

Celebridad

Scott Weiland murió por mezcla accidental de drogas

▸Agencias |

La muerte del cantante de rock Scott Weiland a principios de diciembre, mientras estaba de gira con su banda, se debió a los efectos tóxicos de una mezcla de drogas que incluían cocaína y éxtasis con alcohol y fue calificada de accidente, dijo el viernes un forense de Minneapolis.

Weiland, excantante de la banda Stone Temple Pilots, estaba de gira el grupo The Wildabouts, cuando falleció el 3 de diciembre en la localidad estadounidense de Minnesota.

La Oficina del Forense del condado de Hennepin dijo que la muerte de Weiland fue causada por la mezcla de drogas. Señalaron que el cantante sufría de una enfermedad cardíaca y tenía un historial de asma.

La sensación de Índigo llega al teatro

▸Dayanna Palmar |

Dylan, Juan, Jerry y "El Turro" llevarán un mensaje de amor y esperanza a su público. **Foto: Agencias**

En un año exitoso para los chicos de Índigo, ahora la agrupación se atreve a cambiar los escenarios musicales para llegar a las tablas y estrenar su primera obra de teatro: *Un cuento de Navidad*. La obra se presentará el próximo domingo 20 de diciembre en el Aula Magna de la Universidad Rafael Urdaneta a las 4:00 de la tarde.

Dylan, Juan, Jerry y "El Turro" llevarán un mensaje de amor y esperanza a su público, contando con diálogos de Ricardo "El Pollo" Bastidas, bajo la producción de Alberto Oquendo y Lieff Marín, quienes crearon el concepto de la puesta en escena.

"Dentro de la pieza se cuenta una historia familiar en la que habrá diversos personajes como El Grinch, San Nicolás y los padres de los niños. Esta es una obra musical con algunos temas clásicos de la época", expresó Alberto Oquendo.

Para los pequeños artistas es la oportunidad perfecta de mostrar su versatilidad y destreza escénica. "Van a disfrutar con nuestra banda y el reflexivo mensaje que tocará muchos corazones", dijeron los niños en rueda de prensa.

El éxito de Índigo comenzó el 20 de marzo de 2015 cuando lanzaron: *Mi primer amor*, una versión salsera de la balada de Menudo

Trayectoria

Jonathan Farías celebra 20 años de músico con la Big Band

▸Dayanna Palmar |

El productor planea componer un álbum de música cristiana. **Foto: Javier Plaza**

La trayectoria de Jonathan Farías es prolífica. Como productor, arreglista y músico ha sido partícipe en dos discos ganadores del Grammy Latino: *Cómo se Llega a Belén* de Vos Veis y *Tesoro de la Música Venezolana* de Ilan Chester.

Su producción musical ha logrado posicionar más de 30 temas en el top record report. *Cosita Rica, Pedacito de tu querer, Mentirosa, Amor Chiquitico, Dentro del pecho, Voy amarte, Te encontré* son algunas de las canciones a la cual ha aportado un poco de su magia para las bandas de Vos Veis, Mermelada Bunch, Tecupae, Bacanos, entre otros; además de canciones para Gran Coquivacoa.

"Nací con este don que Dios me dio. Soy licenciado en música, tengo una parte técnica, siete años de estudio además de siete años tocando piano", dijo el zuliano.

Hace un mes fue galardonado con el Mara de Oro por sus 20 años de trayectoria, y aún continua trabajando en discos. Planea componer un álbum de música cristiana.

ESTUDIO // La evolución del internet será fundamental para el desarrollo

Samsung presenta cómo será el mundo del futuro

La realidad virtual, los hogares y automóviles inteligentes, la velocidad de conexión a Internet marcarán los años por venir

18

por ciento de las casas en Reino Unido adoptarán algún tipo de tecnología para el hogar inteligente para el 2016

▸**Agencias** |

El Centro de Diseño e Innovación de Samsung, en Londres, está mostrando estos días cómo cree la compañía surcoreana que será el mundo en un futuro cercano, el cual "transformará las vidas de los consumidores a partir de 2016 con importantes novedades que comenzarán a hacerse más notorias como la Realidad Virtual".

Félix Heck, director de Samsung Design Europe (SDE), ha explicado que "gracias a las velocidades rápidas de internet, a la explosión de las conexiones de datos y al desarrollo de la realidad virtual, creemos que será el año en el que el dominio digital se aplique cada vez más al mundo físico en nuestras casas y en nuestras calles". Los motores de cambio serán:

✔ La velocidad y la calidad del internet móvil pueden adelantar a la banda ancha de los hogares en ciudades de toda Europa, lo que abrirá nuevas posibilidades para aplicaciones. Desde la empresa dicen que "creemos que internet evolucionará más allá de conectar con los ojos y los oídos de las personas" y auguran un Internet táctil.

✔ La tecnología de realidad virtual creará un mundo "phydigital", término que alude a que "las fronteras entre los entornos digitales y los físicos se están derribando". La firma ha desarrollado un dispositivo de realidad virtual, el Samsung Gear VR, que fabricantes de carros como Audi ofrecen a sus consumidores, para poder acceder de forma "virtual" a sus productos y experiencias tanto en la tienda como en casa.

✔ El hogar será cada vez más inteligente. Recuerdan desde Samsung un estudio de Strategy Analytics que calcula que el 18 % de las casas en Reino Unido adoptarán algún tipo de tecnología para el hogar inteligente en el próximo año. Pero, añade, el boom en las conexiones no será únicamente de puertas para dentro. "La innovación de las conexiones inteligentes a internet abarcará desde tu casa a tu coche, culminando en la emergencia de los primeros automóviles autónomos en los próximos años".

✔ La firma tiene "grandes expectativas para un cambio en la conciencia social". Y es que los *millennials* demandan que las empresas adapten sus procesos e incluso sus productos en línea con sus opiniones y necesidades, para crear una economía con mayor conciencia social. A través de las ideas colectivas y del *crowdfunding* para financiarlas, dice Samsung, se espera "desarrollos en nuevas tecnologías abordarán problemas como la sostenibilidad o la escasez de destrezas TIC en la fuerza de trabajo".

CLASIFICADOS

Contacta al
261-8003100
261-8003151

avisos@versionfinal.com.ve // comercializacion@versionfinal.com.ve

**** A FUMIGACIONES** EXTERMINIO C.A. EXTERMINIO TOTAL, 270 PLAGAS ENTRE ELLAS ROEDORES, CHIRIPAS, ZANCUDOS , TUQUEQUES, GARRAPATAS, COMEJEN, REPELENTE PALOMAS. PRODUCTOS IMPORTADOS USA, ANTIASMATICOS, ANTIALERGICOS, SIN REMOVER ENSERES PRESUPUESTO GRATIS, PROMOCION DESCUENTO. GARANTIA CERTIFICADA. COMPRUEBELO TAMBIEN COL. 0261-7690410/0414-610413 fumigacionesexterminiosc.a@hotmail.com

A-00011101

A-00011044

DESTAPE DE CAÑERIAS EN GENERAL
RESIDENCIAL E INDUSTRIAL
(0261) 732.10.62
(0424) 682.81.37

A-00011822

A-00011043

ALQUILO HABITACION AMOBLADA, URB. SAN RAFAEL CALLE 97 #63-122 TELEF: 0414-628-94-43 Y 0261-896-84-29.

A-00011479

A-00006859

A-00006860

A-00006861

A-00006862

A-00011046

A-00006863

A-00006864

A-00006875

A-00006877

A-00011555

A-00006882

A-00006901

A-00006866

A-00006886

A-00011530

A-00011536

A-00011549

A-00011534

A-00011538

A-00011540

A-00011487

A-00011485

A-00011489

A-00011491

EFECTIVO HASTA 30.000 BS POR NOMINA

SOLO AL PERSONAL ACTIVO DEL MINISTERIO DE EDUCACION, CULTURA Y DEPORTE. REQUISITOS: COPIA DE LA CEDULA Y COPIA DE LA LIBRETA. TFNO: 0414-6475791/ 0261-7551180 FOXYS DIGITAL, C.A. C.C MALL FERRETERO RAFITO URDANETA, FRENTE A LA PARADA DE RUTA 6 SECTOR CURVA DE MOLINA. LOCAL 43 NIVEL FERIA. 1ER NIVEL

A-00011477

A-00011493

A-00011494

A-00011486

A-00011488

A-00011492

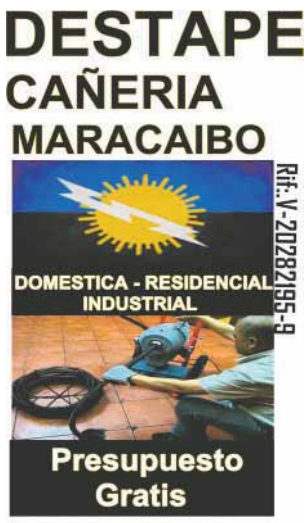

A-00011823

A-00011824

A-00011045

A-00011821

A-00011532

A-00011533

A-00011552

A-00011554

A-00006884

A A DETECCION DE FILTRACIONES OCULTAS PAREDES, TECHOS, PISOS, INCREMENTO EN EL CONSUMO DE AGUA POTABLE, INSTALACION TUBERIAS PVC, HIERRO GALVANIZADO, COBRE. PRESUPUESTO 0424-6828137 SR. JEAN PIERO
A-00011825

A-00006893

A-00006903

A-00006890

A-00006876

A-00006878

A-00006898

A-00006900

A-00011542

A-00011544

A-00011546

A-00011548

A-00006865

A-00006880

A-00011490

A-00010742

OZONO REPARACION Y VENTA DE TODAS LAS MARCAS DE FILTROS DE OZONO Y ELECTRICIDAD EN GENERAL. TRABAJOS GARANTIZADOS A DOMICILIO. SR. ENRRIQUE BALZA. TFNO.: 0414-1691820 / 0426-8374136/0261-4194079/0261-7293967

A-00008861

A-00008134

A-00011551

A-00011531

PLOMERIA 24 HORAS

PLOMERIA

**** A. PLOMERIA** MAPLOCA DESTAPES DE TANQUILLAS SUMIDEROS LAVAPLATOS SANITARIOS BAJANTES FILTRACIONES SISTEMAS HIDRONEUMÁTICOS Y REPARACIONES DIVERSAS 24 HORAS Y DIAS FERIADOS PRESUPUESTOS GRATIS TRABAJOS GARANTIZADOS. TFNO: 0261-7690410 0414-6104113 plomeriamultiservicios-maploca@hotmail.com

A-00011100

A-00006873

INMUEBLES

Century 21 DEL SUR

CENTURY 21 DEL SUR, VENDE CASA 220MTS2 3 HABITACIONES, 2 BAÑO SAN MIGUEL 0261-7617643 04146162522 MLS-874102

A-00011845

CENTURY 21 DEL SUR, VENDE CASA 150MTS2 3 HABITACIONES 2BAÑO LA POPULAR 0261-7617643 04146162522 MLS-874238

A-00011847

CENTURY 21 DEL SUR, VENDE CASA 300MTS2 5 HABITACIONES 3 BAÑO SAN FRANCISCO 0261-7617643 04146162522 MLS-874574

A-00011849

CENTURY 21 DEL SUR, VENDE CASA 300MTS2 5 HABITACIONES 3 BAÑO SAN FRANCISCO 0261-7617643 04146162522 MLS-874574

A-00011850

CENTURY 21 DEL SUR, VENDE CASA 300MTS2 5 HABITACIONES 3 BAÑO SAN FRANCISCO 0261-7617643 04146162522 MLS-874574

A-00011851

CENTURY 21 DEL SUR, VENDE APARTAMENTO 120MTS2 3 HABITACIONES, 2 BAÑOS SIERRA MAESTRA 0261-7617643 04146162522 MLS-873995

A-00011841

CENTURY 21 DEL SUR, VENDE APARTAMENTO 91MTS2 3 HABITACIONES, 2 BAÑOS EL PINAR 0261-7617643 0414-6162522 MLS-875475

A-00011860

CENTURY 21 DEL SUR, VENDE CASA 400MTS2 3 HABITACIONES 2 BAÑO LOS CACTUS 0261-7617643 04146162522 MLS-873956

A-00011840

CENTURY 21 DEL SUR, VENDE CASA 62MTS2 2 HABITACIONES 2 BAÑOS EL SOLER 0261-7617643 04146162522 MLS-874028

A-00011842

CENTURY 21 DEL SUR, VENDE CASA 62MTS2 2 HABITACIONES 2 BAÑOS EL SOLER 0261-7617643 04146162522 MLS-874028

A-00011843

CENTURY 21 DEL SUR, VENDE CASA 152MTS2 3 HABITACIONES 2 BAÑO SAN FRANCISCO 0261-7617643 04146162522 MLS-874103

A-00011844

CENTURY 21 DEL SUR, VENDE CASA 709MTS2 7 HABITACIONES 7 BAÑOS SIERRA MAESTRA 0261-7617643 04146162522 MLS-874100

A-00011846

CENTURY 21 DEL SUR, VENDE CASA 160MTS2 3HABITACIONES, 3 BAÑO LA COROMOTO 0261-7617643 04146162522 MLS-874565

A-00011848

CENTURY 21 DEL SUR, VENDE CASA 62MTS2 3 HABITACIONES 2 BAÑOS LOS SAMANES 0261-7617643 04146162522 MLS-875167

A-00011854

CENTURY 21 DEL SUR, VENDE CASA 68MTS2 2 HABITACIONES 2 BAÑO SAN FRANCISCO 0261-7617643 04146162522 MLS-875217

A-00011856

CENTURY 21 DEL SUR, VENDE CASA 149MTS2 3 HABITACIONES 2 BAÑOS SANTA RITA 0261-7617643 04146162522 MLS-875230

A-00011857

CENTURY 21 DEL SUR, VENDE CASA 150MTS2 3HABITACIONES, 2 BAÑOS EL SOLER 0261-7617643 0414-6162522 MLS-875363

A-00011858

CENTURY 21 DEL SUR, VENDE CASA 62MTS2 3HABITACIONES, 2 BAÑO UBICADA EN LOS SAMANES 0261-7617643 0414-6162522 MLS-875519

A-00011862

CENTURY 21 DEL SUR, VENDE CASA 192MTS2 2 HABITACIONES, 2 BAÑO EL MANZANILLO 0261-7617643 0414-6162522 MLS-875587

A-00011863

CENTURY 21 DEL SUR, VENDE LOCAL COMERCIAL 4MTS2 BAZAR DELICIAS 0261-7617643 04146162522 MLS-875185

A-00011855

CENTURY 21 DEL SUR, VENDE TERRENO 207MTS2 SIERRA MAESTRA 0261-7617643 0414-6162522 MLS-875392

A-00011859

CENTURY 21 DEL SUR, VENDE APARTAMENTO 95MTS2 3 HABITACIONES, 2 BAÑOS UBICADO EN LA POMONA 0261-7617643 0414-6162522 MLS- 875481

A-00011861

CENTURY 21 DEL SUR, VENDE CASA 310MTS2 3HABITACION 2BAÑO UBICADO PRINCIPAL AVENIDA EL CALLAO 0261-7617643 04146162522 MLS-875152

A-00011853

CENTURY 21 DEL SUR, VENDE CASA 88MTS2 2HABITACIONES 1 BAÑOS EL SOLER 0261-7617643 04146162522 MLS-872854

A-00011839

CENTURY 21 DEL SUR, VENDE GALPÓN 800MTS2 UBICADO CERCA PLAZA LAS BANDERAS 0261-7617643 04146162522 MLS-875122

A-00011852

CENTURY DEL SUR, VENDE APARTAMENTO 89MTS2 3HABITACIONES, 2 BAÑOS SAN FRANCISCO 0261-7617643 04146162522 MLS-872748

A-00011838

REMAX MILLENIUM | INMUEBLES

REMAX MILLENIUM TOWNHOUSE EN DUNAS DEL MAR: 77 M2 EN GRIS. 2 HABITACIONES. 2 BAÑOS.TANQUE SUBTERRÁNEO. DOBLE GARITA DE VIGILANCIA LAS 24 HRS. PARQUE INFANTIL. TLF: 0426-4683627.

A-00011628

REMAX MILLENIUM VENDE APARTAMENTO LAGO COUNTRY III 55MTS 1 HAB 2 BAÑOS ACTUALIZADO 2 PUESTO DE ESTACIONAMIENTO CONTACTO 0424-6193771.

A-00011629

REMAX MILLENIUM VENDE APARTAMENTO MARÍA PAULA 3 HAB 2 BAÑOS 2 PUESTO DE ESTACIONAMIENTO EXCELENTE UBICACIÓN CONTACTO 0424-6193771

A-00011630

REMAX MILLENIUM VENDE APARTAMENTO EN PLAZA CAMPO 2 HAB 2 BAÑOS VISTA AL LAGO 2 PUESTO DE ESTACIONAMIENTO CONTACTO 0424-6193771

A-00011631

REMAX MILLENIUM VENDE APARTAMENTO LA PARAGUA 3 HABITACIONES MÁS SERVICIO 3 BAÑOS 1 PUESTO 0424-6274399 0426-5679030.

A-00011633

REMAX MILLENIUM VENDE CASA TIPO TOWNHOUSE: 3 HABITACIONES. 2 BAÑOS 1/2. TANQUE SUBTERRÁNEO 8000 LTS. VENTANAS PANORÁMICAS. PUERTAS NUEVAS DE MADERA. IMPERMEABILIZACIÓN NUEVA. TLF: 0426-4683627.

A-00011632

REMAX MILLENIUM VENDE PH EDIF MARCUSI FRENTE A ENNE DE BELLA VISTA 154 MTS 3 HAB 3 BAÑOS 3 PUESTO DE ESTACIONAMIENTO DE OPORTUNIDAD CONTACTO 0424-6193771

A-00011634

REMAX MILLENIUM VENDE VILLA PUNTA ARAYA 3 HAB 3 BAÑOS MILAGRO NORTE CONJUNTO CERRADO CONTACTO 0424-6193771

A-00011635

REMAX MILLENIUM VENDE APARTAMENTO TERRA NORTE: 2 HABITACIONES, 2 BAÑOS, TOTALMENTE ACTUALIZADO, 73 MTS DE CONSTRUCCIÓN. TLF: 0414-6102431

A-00011636

REMAX MILLENIUM VENDE APARTAMENTO VALLE FRÍO: 3 HABITACIONES, 2 BAÑOS, 2 PUESTOS DE ESTACIONAMIENTO, 115MTS DE CONSTRUCCIÓN. TLF: 0414-6102431

A-00011637

REMAX MILLENIUM VENDE APARTAMENTO BAYONA: 2 HABITACIONES, 2 BAÑOS, 1 PUESTO DE ESTACIONAMIENTO, PARQUE INFANTIL, 77MTS DE TERRENO Y CONSTRUCCIÓN. TLF: 0414-9895643

A-00011638

REMAX MILLENIUM VENDE APARTAMENTO AV. GOAJIRA: 1 FAMILY ROOM, 2 HABITACIONES, 2 BAÑOS, 2 PUESTOS DE ESTACIONAMIENTOS, 124 MTS DE CONSTRUCCIÓN. TLF: 0414-9895643

A-00011639

REMAX MILLENIUM VENDE APARTAMENTO GRANADA SUITE: 89 MTS, 2 HABITACIONES, 2 BAÑOS, 2 PUESTOS DE ESTACIONAMIENTO. TLF: 0414-9895643.

A-00011640

REMAX MILLENIUM VENDE CASA EN SAN RAFAEL: 8 PUESTOS DE ESTACIONAMIENTOS, 1 HABITACIÓN DE SERVICIO,4 HABITACIONES, 3 BAÑOS, 400MTS2 DE TERRENO. TLF: 0414-6102431

A-00011641

REMAX MILLENIUM VENDE CASA EN VILLA DOÑA ALIS: 1 HABITACIÓN SIN AMPLIAR, 1 BAÑO Y MEDIO, 2 PUESTOS DE ESTACIONAMIENTO, 60 MTS DE TERRENO Y CONSTRUCCIÓN. TLF: 0414-9895643

A-00011642

REMAX MILLENIUM VENDE CASA SECTOR ROSAL DEL SUR: 410MTS DE CONSTRUCCIÓN, 3 HABITACIONES, 1 HABITACIÓN DE SERVICIO, 3 BAÑOS, 1 BAÑOS DE SERVICIO, 4 PUESTOS DE ESTACIONAMIENTOS. TLF: 0414-6102431.

A-00011643

REMAX MILLENIUM VENDE TOWNHOUSE MONTE FINO: 2 PLANTAS, 1 HABITACIÓN ARRIBA, 2 HABITACIONES ABAJO, PARQUE INFANTIL, GIMNASIO, VILLA CERRADA, 114MTS DE TERRENO Y 127MTS DE CONSTRUCCIÓN. TLF: 0414-9895643

A-00011644

REMAX MILLENIUM VENDE APARTAMENTO EN CUIDADELA FARIA 3 HABITACIONES 2 BAÑOS 1 PUESTO 0424-6274399 0426-5679030.

A-00011645

REMAX MILLENIUM APTO EL MILAGRO/ RES PALO ALTO/ 2HAB/ 2BAÑOS/ 2 ESTAC/ COCINA ITALIANA/ 95MTS2. TLF: 0414-9704826.

A-00011646

REMAX MILLENIUM VENDE APARTAMENTO LUNA AZUL 3 HABITACIONES 2 BAÑOS 2 PUESTOS DE ESTACIONAMIENTO PISOS DE MÁRMOL PISCINA. TLF: 0424-6359070

A-00011647

REMAX MILLENIUM VENDE APARTAMENTO EN GRIS RES. MONTEALTO SECTOR PARAÍSO 131MTS2 4 HABITACIONES 4 BAÑOS PISCINA 2 PUESTOS ESTACIONAMIENTO. TLF: 0424-6359070.

A-00011648

REMAX MILLENIUM VENDE APARTAMENTO EN SANTA RITA COSTA TAORMINA TOTALMENTE LISTO 2 HABITACIONES 2 BAÑOS 1 PUESTOS DE ESTACIONAMIENTO, FULL LUJO. 0412-0781498.

A-00011649

REMAX MILLENIUM VENDE APARTAMENTO EN BELLA VISTA EN IL TRANVÍA SEMI GRIS PISOS DE PORCELANATO 3 HABITACIONES 2 BAÑOS 2 PUESTOS DE ESTACIONAMIENTO. CONTACTO: 0412-0781498

A-00011650

REMAX MILLENIUM VENDE APARTAMENTO DE 100MTS EN FUERZAS ARMADAS, 3 HAB, 2 BAÑOS, 2 PUESTOS DE ESTACIONAMIENTO TECHADOS, SOLO FALTA COCINA. CONTACTO: 0426-5650922

A-00011651

REMAX MILLENIUM VENDE APTO EN GRIS EN SECTOR DON BOSCO, 105MTS, 2 HAB, ÁREAS SOCIALES AMPLIADAS, 2 PUESTOS DE ESTACIONAMIENTO, MALETERO. 0426-5650922

A-00011652

REMAX MILLENIUM VENDE CASA DE 2 PLANTAS, 187MTS EN ESQUINA, EXCELENTE PUNTO COMERCIAL EN ROSAL SUR, 3 HAB, COCINA LAVADERO, SALA, COMEDOR, 3 BAÑOS, GARAJE /PORTÓN ELÉCTRICO. 0426-5650922

A-00011653

REMAX MILLENIUM VENDE CASA EN LOS OLIVOS 6 HABITACIONES 8 BAÑOS PISCINA 630MTS2. TLF: 0424-6359070

A-00011654

REMAX MILLENIUM VENDE CASA EN LA CALIFORNIA, CERCA DEL CC DORAL MAL, 450MTS, 5 AMPLIAS HAB, 7 BAÑOS, 3 PUESTOS DE ESTACIONAMIENTO, TERRAZA, JARDÍN. CONTACTO: 0426-5650922

A-00011655

REMAX MILLENIUM VENDE HERMOSO APTO EN CIRCUITO CERRADO EN URB LOS OLIVOS 75MTS, 2 HAB, 2 BAÑOS, BALCÓN, ÁREAS VERDES, 2 PUESTOS DE ESTACIONAMIENTO, CONTACTO: 0426-5650922.

A-00011656

REMAX MILLENIUM VENDE LUJOSO APTO EN SECTOR BELLAS ARTES DE 320MTS EN GRIS, 4 HAB CON BAÑOS Y WALKING CLOSETS, SALA DE ESTAR, EXCELENTE VISTA PANORÁMICA, 4 PUESTOS DE ESTACIONAMIENTO TECHADOS. CONTACTO: 0426-5650922

A-00011657

REMAX MILLENIUM VENDE LUJOSO APTO DE 133MTS, 2 HAB + ESTUDIO, 3 BAÑOS, 2 PUESTOS DE ESTACIONAMIENTO TECHADOS, SECTOR BELLAS ARTES 0426-5650922.

A-00011658

REMAX MILLENIUM VENDE VILLA DE 120MTS EN ESQUINA CON FINOS ACABADOS EN CIRCUITO CERRADO DUNAS DEL SUR, 3 HAB, 3 BAÑOS, TERRAZA CON TECHO, 2 PUESTOS DE EST. 0426-5650922

A-00011659

REMAX MILLENIUM VENDE AMPLIO APARTAMENTO EN RESIDENCIA FARAYA/ 153MTS/ 4 HABITACIONES/ 4 BAÑOS COMPLETOS/ 2 P/E TECHADOS. TLF: 0424-6932387

A-00011660

REMAX MILLENIUM VENDE AMPLIO APARTAMENTO EN CECILIO ACOSTA 3 HAB 3 BAÑOS 1 PUESTO 129 MTS2 PARA REMODELAR PRECIO REMATE 0424-6274399 0426-5679030.

A-00011661

REMAX MILLENIUM VENDE APARTAMENTO EN SECTOR LAS MERCEDES, EDIFICIO VILLA NUEVA 137MTS DE CONSTRUCCIÓN 3 HABITACIONES/ 3 BAÑOS/ 3 P/E/ PISOS DE MÁRMOL, COCINA CON TOPE DE GRANITO, TLF: 0424-6932387

A-00011662

REMAX MILLENIUM VENDE APARTAMENTO EN SEMIGRIS EN LAGO COUNTRY III DE 75MTS 2 HABITACIONES, 2 BAÑOS, 2 PUESTOS DE ESTACIONAMIENTO. TLF: 0424-6932387

A-00011663

REMAX MILLENIUM VENDE APARTAMENTO TIPO ESTUDIO EN SEMIGRIS EN LAGO COUNTRY DE 55MTS/ 1 HABITACIONES 1 BAÑOS 1 P/E PISOS DE PORCELANATO. TLF: 0424-6932387

A-00011664

REMAX MILLENIUM VENDE APARTAMENTO LAGO COUNTRY III DE 78MTS/ 2 HABITACIONES/ 2 BAÑOS/ 2 P/E/ PISOS DE MÁRMOL/ COCINA ITALIANA. TLF: 0424-6932387

A-00011665

REMAX MILLENIUM VENDE APARTAMENTO EN RESIDENCIAS CABANA/ 178 MTRS/ 5 HABITACIONES/ 5 BAÑOS/ 2 P/E/ EN GRIS. TLF: 0424-6932387

A-00011666

REMAX MILLENIUM VENDE APARTAMENTO EN LA LAGO 121 MTS2 3 HABITACIONES 3 BAÑOS 1 PUESTO DE ESTACIONAMIENTO.TLF: 0424-6359070

A-00011667

REMAX MILLENIUM VENDE APARTAMENTO LUNA AZUL SECTOR PARAÍSO 3 HABITACIONES 2 BAÑOS 2 PUESTOS DE ESTACIONAMIENTO PISCINA. TLF: 0424-6359070

A-00011668

REMAX MILLENIUM VENDE APARTAMENTO MONTESANO: 1 APTO POR PISO, 175 MTS, EN GRIS. TLF: 0414-9895643

A-00011669

REMAX MILLENIUM VENDE APARTAMENTO LAGO COUNTRY SUR: EN GRIS, 67 MTS, 2 HABITACIONES, 2 BAÑOS, 1 PUESTO DE ESTACIONAMIENTO. TLF: 0424-6825963.

A-00011670

REMAX MILLENIUM VENDE APARTAMENTO SECTOR BELLOSO 60MTS/2HAB/2BAÑOS/1PTO ESTACIONAMIENTO (GRIS). TLF: 0414-6276703

A-00011671

REMAX MILLENIUM VENDE APARTAMENTO VILLA BERGAMO 100MTS/ 2HAB/ 2 BAÑOS/ 1PTO ESTACIONAMIENTO. TLF: 0414-6276703.

A-00011672

REMAX MILLENIUM VENDE APARTAMENTO LAGO COUNTRY III EN GRIS 55M2, SALA-COMEDOR, COCINA, LAVADERO, 1 HAB PRINCIPAL CON BAÑO, 2 PUESTOS DE ESTACIONAMIENTO. CONTACTO: 0414-6321210.

A-00011697

REMAX MILLENIUM VENDE APARTAMENTO EN DELICIAS 3 HABITACIONES 4 BAÑOS 2 PUESTOS DE ESTACIONAMIENTO 4 A/A SIN PROBLEMAS DE LUZ POR LA ZONA 0412-0781498

A-00011698

REMAX MILLENIUM VENDE APARTAMENTO EN LAGO COUNTRY 3 ACTUALIZADO 2 HABITACIONES 2 BAÑOS 2 PUESTOS DE ESTACIONAMIENTO LISTO FULL LUJO 0412-0781498

A-00011699

REMAX MILLENIUM VENDE APARTAMENTO EN EL MILAGRO, 105MTS, 3HAB. 2BAÑ. 2P/E, BOHIO, CANCHAS, PISCINA, PARRILLERA, CIRCUITO CERRADO. 0424-6929976

A-00011700

REMAX MILLENIUM VENDE APARTAMENTO EN 5DEJULIO, 145MTS. 3HAB. 4BAÑ. 2P/E. PISOS DE MARMOL, TOPE SILESTONE, CAMARAS, CERCO ELECTRICO, TELF: 0424-6929976

A-00011701

REMAX MILLENIUM VENDE APARTAMENTO MONTE CLARO CERCA URBE AMOBLADO 3 HABITACIONES BAÑO COCINA CON GABINETES PISO 3 ESTACIONAMIENTO VIGILANCIA. TLF: 0414-6706335.

A-00011702

REMAX MILLENIUM VENDE APARTAMENTO EL NARANJAL DETRÁS URBE PISO 3 REMODELADO 3 HABITACIONES 2 BAÑOS TANQUE COCINA AMPLIADA LAVADERO. CONTACTO: 0414-6706335

A-00011703

REMAX MILLENIUM VENDE APARTAMENTO AMPARO CERCA SAGRADA FAMILIA 92MTS 2 HABITACIONES 2 BAÑOS COCINA TOPE GRANITO PISOS PORCELANATO. CONTACTO: 0414-6706335

A-00011704

REMAX MILLENIUM VENDE APARTAMENTO BLOQUES SAN JACINTO 3 HABITACIONES 1 BAÑO ACTUALIZADO 1 PUESTO ESTACIONAMIENTO COCINA PISOS DE GRANITO. CONTACTO: 0414-6706335

A-00011705

REMAX MILLENIUM VENDE APARTAMENTO EDIF PEQUENA EUROPA /2 HABITACIONES /2 BANOS /2 PUESTOS /COCINA ITALIANA/77 MTS /PISOS PARQUET. CONTACTO 0414-7125359.

A-00011706

REMAX MILLENIUM VENDE APARTAMENTO EN EL MILAGRO EDIF LAGO PARK/ 125MTS/ 3HAB/ 3 BAÑOS/ 3 PTO.ESTAC/ PISOS DE PORCELANATO/ COCINA ACTUALIZADA/ PISCINA. CONTACTO: 0414-6276703

A-00011707

REMAX MILLENIUM VENDE APARTAMENTO VISTA BELLA CIRCUNVALACIÓN 1 / 97MTS/ 4HAB/ 2BAÑOS/ 1PTO.ESTAC/ PISOS DE CERÁMICA. CONTACTO: 0414-6276703

A-00011708

REMAX MILLENIUM VENDE APARTAMENTO SAN JACINTO/ 3HAB/ 1 BAÑO ACTUALIZADO/ 1PTO. ESTAC/ PISOS DE GRANITO/ COCINA LISTA. CONTACTO: 0414-6276703

A-00011709

REMAX MILLENIUM VENDE APARTAMENTO DON FERNANDO SECTOR AMPARO / 2HAB/ 2 BAÑOS/ 1PTO.ESTACIONAMIENTO/ SEMI GRIS. CONTACTO: 0414-6276703

A-00011710

REMAX MILLENIUM VENDE APARTAMENTO UBICADO EN SABANETA EDIFICIO EBANO (3)/ CON 98,28 MTS/3 HAB/2 BAÑOS/1 PTO. ESTAC/COCINA ACTUALIZADA/ TRABAJO EN YESO/ PISOS DE PORCELANATO. CONTACTO: 0414-6276703

A-00011711

REMAX MILLENIUM VENDE APARTAMENTO EN TIERRA NEGRA/ 170MTS/ 3HAB +SERVICIO/ 3BAÑOS +SERVICIO/ 3PTO.ESTAC/ DETALLES EN YESO/ PISOS DE MÁRMOL/COCINA BERLONI. CONTACTO: 0414-6282666

A-00011712

REMAX MILLENIUM VENDE APARTAMENTO A ESCASOS MTS DE AV FUERZAS ARMADAS 3 HABITACIONES 2 BAÑOS 1 PUESTO. CONTACTO: 0424-6274399 0426-5679030

A-00011692

REMAX MILLENIUM VENDE APARTAMENTO 2 HABITACIONES 2 BAÑOS 2 PE SECTOR CIRCULO MILITAR. CONTACTO: 0424-6274399 0426-5679030.

A-00011693

REMAX MILLENIUM VENDE APARTAMENTO EN PISO BAJO 3 HABITACIONES 3 BAÑOS 2 PE A UNA CUADRA DE DELICIAS INFO TLF 0414-6590547

A-00011694

REMAX MILLENIUM VENDE APARTAMENTO EN GRIS EN EL MILAGRO 110 MTS ,2 HABITACIONES/ 2 BAÑOS /TERRAZA/ ESTAR /2P/E/ ACABADOS DE PRIMERA. CONTACTO: 0414-6348094.

A-00011695

REMAX MILLENIUM VENDE APARTAMENTO PLAZA CAMPO 105 M2, COCINA ITALIANA CON TOPE DE GRANITO , 3 HAB 2BAÑO, LAVADERO, AIRE CENTRAL DE 5 TONELADAS, PISOS DE PORCELANATO, 2 P/E, PISCINA, ÁREA DE PARRILLA, DEJAN LA LÍNEA BLANCA. CONTACTO: 0414-6321210.

A-00011696

REMAX MILLENIUM VENDE APARTAMENTO EN LAGO COUNTRY 3 ACTUALIZADO 2 HABITACIONES 2 BAÑOS 2 PUESTOS DE ESTACIONAMIENTO LISTO FULL LUJO 0412-0781498

A-00011699

REMAX MILLENIUM VENDE APARTAMENTO EN EL MILAGRO, 105MTS, 3HAB. 2BAÑ. 2P/E, BOHIO, CANCHAS, PISCINA, PARRILLERA, CIRCUITO CERRADO. 0424-6929976

A-00011700

REMAX MILLENIUM VENDE APARTAMENTO EN 5DEJULIO, 145MTS. 3HAB. 4BAÑ. 2P/E. PISOS DE MARMOL, TOPE SILESTONE, CAMARAS, CERCO ELECTRICO, TELF: 0424-6929976

A-00011701

REMAX MILLENIUM VENDE APARTAMENTO MONTE CLARO CERCA URBE AMOBLADO 3 HABITACIONES BAÑO COCINA CON GABINETES PISO 3 ESTACIONAMIENTO VIGILANCIA. TLF: 0414-6706335.

A-00011702

REMAX MILLENIUM VENDE APARTAMENTO EL NARANJAL DETRÁS URBE PISO 3 REMODELADO 3 HABITACIONES 2 BAÑOS TANQUE COCINA AMPLIADA LAVADERO. CONTACTO: 0414-6706335

A-00011703

REMAX MILLENIUM VENDE APARTAMENTO AMPARO CERCA SAGRADA FAMILIA 92MTS 2 HABITACIONES 2 BAÑOS COCINA TOPE GRANITO PISOS PORCELANATO. CONTACTO: 0414-6706335

A-00011704

REMAX MILLENIUM VENDE APARTAMENTO BLOQUES SAN JACINTO 3 HABITACIONES 1 BAÑO ACTUALIZADO 1 PUESTO ESTACIONAMIENTO COCINA PISOS DE GRANITO. CONTACTO: 0414-6706335

A-00011705

REMAX MILLENIUM VENDE APARTAMENTO EDIF PEQUENA EUROPA /2 HABITACIONES /2 BANOS /2 PUESTOS /COCINA ITALIANA/77 MTS /PISOS PARQUET. CONTACTO 0414-7125359.

A-00011706

REMAX MILLENIUM VENDE APARTAMENTO EN EL MILAGRO EDIF LAGO PARK/ 125MTS/ 3HAB/ 3 BAÑOS/ 3 PTO.ESTAC/ PISOS DE PORCELANATO/ COCINA ACTUALIZADA/ PISCINA. CONTACTO: 0414-6276703

A-00011707

REMAX MILLENIUM VENDE APARTAMENTO VISTA BELLA CIRCUNVALACIÓN 1 / 97MTS/ 4HAB/ 2BAÑOS/ 1PTO.ESTAC/ PISOS DE CERÁMICA. CONTACTO: 0414-6276703

A-00011708

REMAX MILLENIUM VENDE APARTAMENTO SAN JACINTO/ 3HAB/ 1 BAÑO ACTUALIZADO/ 1PTO. ESTAC/ PISOS DE GRANITO/ COCINA LISTA. CONTACTO: 0414-6276703

A-00011709

REMAX MILLENIUM VENDE APARTAMENTO DON FERNANDO SECTOR AMPARO / 2HAB/ 2 BAÑOS/ 1PTO.ESTACIONAMIENTO/ SEMI GRIS. CONTACTO: 0414-6276703

A-00011710

REMAX MILLENIUM VENDE APARTAMENTO UBICADO EN SABANETA EDIFICIO EBANO (3)/ CON 98,28 MTS/3 HAB/2 BAÑOS/1 PTO. ESTAC/COCINA ACTUALIZADA/ TRABAJO EN YESO/ PISOS DE PORCELANATO. CONTACTO: 0414-6276703

A-00011711

REMAX MILLENIUM VENDE APARTAMENTO EN TIERRA NEGRA/ 170MTS/ 3HAB +SERVICIO/ 3BAÑOS +SERVICIO/ 3PTO.ESTAC/ DETALLES EN YESO/ PISOS DE MÁRMOL/COCINA BERLONI. CONTACTO: 0414-6282666

A-00011712

REMAX MILLENIUM VENDE APARTAMENTO CON HERMOSA VISTA EN EL MILAGRO 3 HABITACIONES 3 BAÑOS 1 PUESTO 129 MTS2 0424-6274399 0426-5679030

A-00011691

INMUEBLES

REMAX MILLENIUM | INMUEBLES

REMAX MILLENIUM VENDE APTO BELLA VISTA/ RES EL GOLFO/ 1HAB/ 1 BAÑO/ 1 ESTAC/ AMOBLADO/ 54MTS2. CONTACTO: 0414-6711125
A-00011713

REMAX MILLENIUM VENDE APTO EN BLANCO COUNTRY 3 LISTO Y EN GRIS DE 1 Y 2 HABITACIONES INFORMACIÓN 0414-1643572.
A-00011714

REMAX MILLENIUM VENDE APTO EN VISTA BELLA 98MTS2 4HAB 2BAÑ SALA COCINA COMEDOR 1PE AGUA LAS 24 HRS LOS 365 DÍAS. CONTACTO: 0424-5653153.
A-00011716

REMAX MILLENIUM VENDE APTO PALMAS DEL NORTE.3 HABITACIONES 3 BAÑOS TERRAZA PISCINA PARQUE INFANTIL 2 ESTACIONAMIENTOS VIGILANCIA AGUA. TELF: 0414-6706335
A-00011715

REMAX MILLENIUM VENDE CASA TIPO DUPLEX EN SAN FRANCISCO COSTA DE 132 MTS TERRENO /101 MTS CONST /3 HABITACIONES /2 BANOS /PISOS DE GRANITO. CONTACTO 0414-7125359
A-00011717

REMAX MILLENIUM VENDE CASA 2 PLANTAS ZONA NORTE 3 HABITACIONES MAS SERVICIO 3 BAÑOS 5 PUESTOS ESTACIONAMIENTO PISOS GRANITO. CONTACTO: 0414-6706335.
A-00011721

REMAX MILLENIUM VENDE CASA A ORILLAS DEL LAGO 3.600MTS2 DE TERRENO PUERTOS DE ALTAGRACIA 4.000.000 BSF. TLF: 0424-6359070
A-00011720

REMAX MILLENIUM VENDE CASA BARRIO LOS ANDES/ 3HAB/ 1BAÑO/ 3ESTAC/ SALA COMEDOR/ 200MTS2. TLF: 0414-6542348.
A-00011719

REMAX MILLENIUM VENDE CASA CAMINOS DEL DORAL/ 2HAB/ 2BAÑOS/ 2ESTAC/ PISOS DE CERÁMICA/ COCINA CON TOPE DE GRANITO/ 140MTS2. TLF: 0414-6542348
A-00011718

REMAX MILLENIUM VENDE CASA EN 18 DE OCTUBRE/ 240MTS DE CONSTRUCCIÓN/ 120MTS2 DE TERRENO/ 3HAB/ 3 BAÑOS/ 2PTO.ESTAC/ DOS PLANTAS/ IDEAL PARA NEGOCIO. CONTACTO: 0414-6282666
A-00011722

REMAX MILLENIUM VENDE CASA EN ALTOS DE LA VANEGA/ 250MTS/ 4HAB/ 3 BAÑOS/ 4 PTO.ESTACIONAMIENTO/ PISOS DE GRANITO/ COCINA/ SALA. CONTACTO: 0424-6261842.
A-00011723

REMAX MILLENIUM VENDE CASA EN CABIMAS/ 275MTS2/3 HAB/2 BAÑOS/4 PTO.ESTACIONAMIENTO/CON NEGOCIO INCLUIDO, PISO DE CEMENTO PULIDO, TANQUE 1100LTS AÉREO. CONTACTO: 0424-6261842.
A-00011724

REMAX MILLENIUM VENDE CASA EN CUATRICENTENARIO 3 HAB 3 BAÑOS 207M2 LLAMA. CONTACTO: 0414-6187845.
A-00011727

REMAX MILLENIUM VENDE CASA EN CUATRICENTENARIO 3 HAB 3 BAÑOS SALA COCINA COMEDOR EN ESQUINA CONTACTO 0414-6187845.
A-00011728

REMAX MILLENIUM VENDE CASA EN LAGO MAR BEACH 480MTS. 5 HABITACIONES, 5 BAÑOS, 4 P/E. PISCINA, TERRAZA ÁREA DE JUEGOS. AMOBLADA. TLF: 0414-6495827.
A-00011725

REMAX MILLENIUM VENDE CASA EN LA CALIFORNIA 580 CONSTRUCCIÓN, 657 MTS DE TERRENO, 5 HABITACIONES, 4 BAÑOS, 6 PUESTOS DE ESTACIONAMIENTO. TLF: 0424-6825963.
A-00011726

REMAX MILLENIUM VENDE CASA EN LAS ISLAS (COCHE) / 73MTS/ 2 HAB/ 2 BAÑOS/ 2PTO.ESTAC / PISO PORCELANATO/ COCINA ACTUALIZADA. CONTACTO 0414-6302946.
A-00011733

REMAX MILLENIUM VENDE CASA EN ROSAL SUR 535 MTS. ORIGINAL 5 HABITACIONES 5 BAÑOS 4 P/E. PRECIO DE OPORTUNIDAD. TLF: 0414-6495827.
A-00011730

REMAX MILLENIUM VENDE CASA EN SAN RAFAEL, 315MTS. 3HAB. 4BAÑ. 4P/E, PISOS DE GRANITO, CUARTO ESTUDIO, PISCINA.PRECIO: 17.000.000. TELF: 0424-6929976
A-00011729

REMAX MILLENIUM VENDE CASA EN SAN FRANCISCO EN GRIS 2 HABITACIONES 1 BAÑO 2 ESTACIONAMIENTO BS. 5.000.000. INFORMACIÓN: 0414-1643572.
A-00011731

REMAX MILLENIUM VENDE CASA EN SAN FRANCISCO DE 3 HABITACIONES SECTOR SAN FELIPE 3 LISTA PARA HABITAR BS. 4.500.000 INFORMACIÓN 0414-1643572.
A-00011732

REMAX MILLENIUM VENDE CASA EN SAN FRANCISCO SAN FELIPE 3RA ETAPA 150MTS2 3HAB 2BAÑ SALA COCINA COMEDOR LAVADERO CUARTICO DE HERRAMIENTAS. CONTACTO: 0424-5653153.
A-00011734

REMAX MILLENIUM VENDE CASA EN SAN RAFAEL/ 200 MTS DE CONSTRUCCIÓN/ 476,55 MTS DE TERRENO/ 6 HAB/ 6 BAÑOS/ 8 PTO.ESTAC/ 2 PLANTAS/ PISOS PORCELANATO/ COCINA DE MADERA CON GRANITO. CONTACTO: 0414-6282666
A-00011736

REMAX MILLENIUM VENDE CASA EN SECTOR FUERZAS ARMADAS/ 280 MTRS2/ 5HABITACIONES/ ESTUDIO/PISOS DE MÁRMOL/ 3P/E. TLF: 0424-6932387
A-00011735

REMAX MILLENIUM VENDE CASA EN SECTOR CANCHANCHA/ 90MTS2 DE CONSTRUCCIÓN/ 110MTS2 DE TERRENO/ 3 HAB/2 BAÑOS/ 2PTO.ESTAC/ PISOS DE CERÁMICA/ COCINA EMPOTRADA. CONTACTO 0414-6302946.
A-00011737

REMAX MILLENIUM VENDE CASA EN VEREDA SECTOR 10 3 HAB 2 BAÑOS PISO EN PORCELANATO COCINA CON TOPE EN GRANITO EXCELENTE OPORTUNIDAD. CONTACTO: 0424-6624439.
A-00011738

REMAX MILLENIUM VENDE CASA EN VILLA OASIS GARDEN/ 360MTRS/ 4HABITACIONES/ 4BAÑOS/ 4P/E/ PISOS DE MÁRMOL/ COCINA ITALIANA/ JACUZZI. TLF: 0424-6932387
A-00011739

REMAX MILLENIUM VENDE CASA EN VILLA ALMEDA COUNTRY 240 MTS/ 4HABITACIONES/ 4BAÑOS/ 3P/E/ PISOS DE MÁRMOL, TLF: 0424-6932387
A-00011740

REMAX MILLENIUM VENDE CASA EN VILLA CERRADA EN TERRAZAS DEL LAGO I/108 MST DE TERRENO/ 65 MTS DE CONSTRUCCIÓN/5 HAB /3 BAÑOS/ 2 PTO.ESTACIONAMIENTO/ DETALLES EN YESO/ PISOS DE PORCELANATO. CONTACTO: 0424-6261842.
A-00011741

REMAX MILLENIUM VENDE CASA LA LAGUNITA 120MTS 2HAB/1BAÑO/1PTO ESTACIONAMIENTO. TLF: 0414-6067244
A-00011742

REMAX MILLENIUM VENDE CASA LA MACANDONA/ 3HAB/ 3 BAÑOS/ 6ESTAC/ PISOS DE CERÁMICA/ 310MTS2. TLF: 0414-6240873.
A-00011743

REMAX MILLENIUM VENDE CASA MARANORTE III ETAPA 4 HABITACIONES 3 BAÑOS PISOS PARKET CERCO ELÉCTRICO COCINA GABINETES NEVERA AIRES. CONTACTO: 0414-6706335
A-00011744

REMAX MILLENIUM VENDE CASA OFICINA 10 OFICINAS CON COCINA TERRAZA 4 ESTACIONAMIENTO PRIVADOS, RECEPCIÓN. 2 AIRES CENTRALES 5 TONELADAS. TLF: 0414-6495827.
A-00011745

REMAX MILLENIUM VENDE CASA SECTOR MONTEBELLO/ 200MTS2 / 2 P/E/ PATIO/ COCINA ITALIANA/ PISOS DE PORCELANATO. TLF: 0424-6932387
A-00011746

REMAX MILLENIUM VENDE CASA UBICADA EN TIERRA NEGRA CALLE 73 ENTRE AVENIDA 15 Y 15A 400MTS2. TLF: 0424-6359070
A-00011747

REMAX MILLENIUM VENDE CASA URB EL SOLER CERCA AV PRINCIPAL TAXIS PANADERÍA COLEGIOS 170 MTS 2 HABITACIONES 2 BAÑOS ESTACIONAMIENTO. CONTACTO: 0414-6706335
A-00011748

REMAX MILLENIUM VENDE CASA VILLA LAS OLAS/ 200MTRS2/ 4HABIATACIONES/ 4BAÑOS/ 2P/E/ PISOS DE MÁRMOL/ COCINA ITALIANA EQUIPADA/ BAÑOS DE LUJO. TLF: 0424-6932387
A-00011749

REMAX MILLENIUM VENDE CASA VILLA ISABEL II LA CALIFORNIA 90% TERMINADA 220MTS TANQUE 10.000 LTS 4 HABITACIONES. CONTACTO: 0414-6706335.
A-00011750

REMAX MILLENIUM VENDE CASA VILLA MONTEFINO 2 PLANTAS 3 HABITACIONES 3 BAÑOS SALÓN FAMILIAR COCINA COMPLETA MÁRMOL TANQUE VIGILANCIA. CONTACTO: 0414-6706335.
A-00011752

REMAX MILLENIUM VENDE CASAS LISTA Y EN GRIS EN CAMINOS DE LA LAGUNITA 0424-6274399 0426-5679030
A-00011753

REMAX MILLENIUM VENDE CÓMODA EN AMPARO/ 98,67MTS/ 3 HAB/ 2 BAÑOS/1 PTO.ESTACIONAMIENTO/ SALA/ COMEDOR/ LAVANDERÍA. CONTACTO: 0424-6261842.
A-00011758

REMAX MILLENIUM VENDE CONJUNTO RESIDENCIAL UNIVERSITARIO APARTAMENTO TIPO ESTUDIO 1 HABITACIÓN PRINCIPAL CON BAÑO 0424-6274399 0426-5679030
A-00011754

REMAX MILLENIUM VENDE EDIFICACIÓN EN AVENIDA 10, 900MTS2 2 PLANTAS 8 OFICINAS SALÓN DE CONFERENCIA COCINA DEPÓSITOS MOSTRADOR PARA EMPRESAS, CLÍNICA. TLF: 0424-6359070
A-00011755

REMAX MILLENIUM VENDE EN ROSAL SUR 435MTS ACTUALIZADA Y AMOBLADA. 5 HABITACIONES 5 BAÑOS Y 5 P/E. TLF: 0414-6495827.
A-00011756

REMAX MILLENIUM VENDE HERMOSO APARTAMENTO EN RESIDENCIA AQUA MAR/ 158MTS/ 3HABITACIONES/ 4 Y 1/2 BAÑOS/ 3 P/E/ PISCINA. TLF: 0424-6932387
A-00011757

REMAX MILLENIUM VENDE PROYECTO DE VILLAS EN LA CALIFORNIA/ 220MTS/ 4HABITACIONES/ 5 BAÑOS/ 2P/E. TLF: 0424-6932387
A-00011759

REMAX MILLENIUM VENDE TOWN HOUSE EN CANCHANCHA EN VILLA PUNTA ARENA, CON 2 HABITACIONES 1 BAÑO, CANCHA, ÁREAS VERDES. CONTACTO 0414-7125359
A-00011760

REMAX MILLENIUM VENDE TOWN HOUSE EN URB. LA MARINITA ZONA NORTE EN GRIS 3 HAB. 3 BAÑOS 1 BALCÓN. 84MTS2 TERRENO. 176MTS2. TK AQUA 7MIL LTS. COCINA CON MAMPOSTERÍA EN GRIS. YA VAN A COMENZAR A COLOCAR ASFALTO EN LAS CALLES. CONTACTO: 0424-6624439.
A-00011761

REMAX MILLENIUM VENDE TOWNHOUSE OASIS COUNTRY I-II-III/ FUERZAS ARMADAS-MILAGRO NORTE/ 2-3 HAB/ 2 BAÑOS/ 2ESTAC/ EN GRIS Y LISTAS/ 90-250MTS2. TLF: 0414-6315253.
A-00011762

REMAX MILLENIUM VENDE TOWNHOUSE LAS ISLAS/ AV GOAJIRA/ 2HAB/ 3BAÑOS/ 2ESTAC/ PISOS DE PORCELANATO/ COCINA CON TOPE DE GRANITO/ 95MTS2. TLF: 0414-6315253.
A-00011763

REMAX MILLENIUM VENDE TOWNHOUSE EN FUERZAS ARMADAS/ VILLAS CANARIAS / 3+1HAB/ 4BAÑOS/ 2 ESTAC/ PISOS DE MÁRMOL/ 158MTS2. TLF: 0414-6315253.
A-00011764

REMAX MILLENIUM VENDE TOWNHOUSE/ CAMINOS DE LA LAGUNITA/ 2HAB/ 1BAÑO/ 2ESTAC/ EN GRIS/ 56MTS2. TLF: 0414-9704826.
A-00011765

REMAX MILLENIUM VENDE TOWNHOUSE EN AV GUAJIRA POSEE ,2 HABITACIONES /2 BANOS /110 MTS DE CONST /COCINA ITALIANA /DET EN YESO /PORCELANATO. CONTACTO 0414-7125359
A-00011768

REMAX MILLENIUM VENDE TOWNHOUSE EN FUERZAS ARMADAS CONSTA 107 MTS TERRENO Y 152 DE CONST /3HABITACIONES +ESTUDIO /4 BANOS /COCINA ITALIANA. CONTACTO 0414-7125359
A-00011769

REMAX MILLENIUM VENDE TOWNHOUSE EN CAMINOS DE DORAL POSEE /5 HABITACIONES /4 BANOS /JACUZZY /COCINA ITALIANA. CONTACTO 0414-7125359.
A-00011770

REMAX MILLENIUM VENDE TOWNHOUSE CAMINO DE LA LAGUNITA/ 90MTS2/3 HAB/ 2 BAÑOS/1 PTO.ESTACIONAMIENTO/ COCINA CON TOPE DE GRANITO/ PISOS DE PORCELANATO. CONTACTO 0414-6302946.
A-00011771

REMAX MILLENIUM VENDE VILLA ANTARES 240MTS FUERZAS ARMADAS DE LUJO. 4 HABITACIONES. 4 BAÑOS Y MEDIO. PISOS DE MÁRMOL COCINA ITALIANA 4 P/E. TLF: 0414-6495827.
A-00011766

REMAX MILLENIUM VENDE VILLA EN PROYECTO EN ISLA DORADA DE 210MTS/ 3HABITACIONES/ 4 BAÑOS/ 2 P/E/ PARQUE INFANTIL/ PISCINA. TLF: 0424-6932387
A-00011767

VIVIENDAS | VENTA

15 DIAS VENDEMOS SU PROPIEDAD CASA, APARTAMENTO, TERRENO SE SORPRENDERA TAMBIEN CONSEGUIMOS SU VIVIENDA EN TIEMPO RECORD LLAMANOS TIBISAY MARIACHI BIENES RAICES 0261-7190028 WHATSAPP 0414-6322720
A-00011474

GALPONES | ALQUILER

REMAX MILLENIUM ALQUILA GALPÓN FRENTE AL COMPLEJO NIÑOS CANTORES 211 MTS CONTACTO 0424-6193771.
A-00011772

REMAX MILLENIUM ALQUILA GALPONES ZONA INDUSTRIAL NORTE, 120MTS2. TLF: 0414-9704826.
A-00011773

GALPONES | VENTA

REMAX MILLENIUM VENDE GALPÓN 1200MTS EN BELLOSO, ENTRADA PARA CAMIONES Y GANDOLAS, 1 HAB CON BAÑO, COMEDOR, OFICINAS, SALA DE RECEPCIÓN CON BAÑO. 0426-5650922
A-00011774

REMAX MILLENIUM VENDE LOCAL TIPO GALPÓN UBICADO EN AV UNIVERSIDAD, 237MTS, ÁREA DE OFICINAS, 1 BAÑO, SALA DE RECEPCIÓN, ESTACIONAMIENTO PARA 10 VEHÍCULOS. CONTACTO: 0426-5650922.
A-00011775

REMAX MILLENIUM VENDE GALPON EN SIERRA MAESTRA, 700MTS. OFICINAS, BAÑO, CAMARAS, CERCO ELECTRICO, SANTA MARIA. TELF: 0424-6929976
A-00011776

REMAX MILLENIUM VENDE GALPÓN INDUSTRIAL EN AV HATICOS POSEE 1000 MTS 6, OFICINAS, 3, GALPONES, ENTRADA PARA CAMIONES. CONTACTO 0414-7125359
A-00011777

TERRENOS | VENTA

REMAX MILLENIUM VENDE TERRENO EN SECTOR VALLE FRIO: 500MTS DE TERRENO UBICADO FRENTE A ASAOS GRILL RESTAURANT EN LA CALLE 79. TLF: 0414-6102431
A-00011778

REMAX MILLENIUM VENDE TERRENO MONTE BELLO: 900 MTS, CALLE CERRADA. TLF: 0414-9895643
A-00011779

EL ROSAL VENDE 1.300 POR MTS2 PARCELAS COMPLEJO OKINAWA DESDE 1014,62MTS2 VIA PALITO BLANCO ELECTRICIDAD AGUA VIGILANCIA PRIVADA CIRCUITO CERRADO VISITANOS LOS MIÉRCOLES 0261-7988092 0424-6215948 www.el-rosal.com COD. OK00
A-00011162

REMAX MILLENIUM VENDE TERRENO EN LAS TARABAS, CERCA DE LA AV. GUAJIRA, 1315MTS. ZONIFICACION PR2-CV. TELF: 0424-6929976
A-00011780

REMAX MILLENIUM VENDE TERRENO EN AV LA LIMPIA POSEE 611 MTS TERRENO/ IDEAL PARA NEGOCIO EXCELENTE OPORTUNIDAD. CONTACTO 0414-7125359.
A-00011781

FINCAS

REMAX MILLENIUM VENDE FINCA 30 HECTÁREAS PAPELES EN REGLA VÍA PALITO BLANCO. TLF: 0414-6495827.
A-00011782

NEGOCIOS | VENTA

EN VENTA COOPERATIVA DE SEGURIDAD

INSCRITA EN TODOS LOS ENTES DEL ESTADO. INTERESADOS SOLICITAR INFORMACION A TRAVES DE EL CORREO coopremin@live.com 0261-4175156
A-00011813

REMAX MILLENIUM VENDE BOUTIQUE PUNTO COMERCIAL EN CONCURRIDO CENTRO COMERCIAL DE LA ZONA NORTE DEJAN TODO PARA COMENZAR A FUNCIONAR DESDE LOS AIRES HASTA LA SANTA MARÍA. CONTACTO: 0424-5653153.
A-00011783

REMAX MILLENIUM VENDE RESTAURAN EN VENTA SEC AYACUCHO COMPLETAENTE OPERATIVO POSEE 480 MTS TERRENO /AMOBLADO PRECIO DE OPORTUNIDAD. CONTACTO 0414-7125359.
A-00011784

OFICINAS Y LOCALES | ALQUILER

REMAX MILLENIUM ALQUILA LOCAL COMERCIAL EN AV 72 DE 130 METROS PB. SALA DE BAÑO SIN AIRE BS 100.00 INFORMACIÓN 04141643572.
A-00011785

REMAX MILLENIUM ALQUILA OFICINA EN 5 DE JULIO 2 SALAS DE BAÑO, AIRE INTEGRAL, 1 PUESTO DE ESTAC. 60 METROS BS. 30.000 INFORMACIÓN 0414-1643572.
A-00011786

OFICINAS Y LOCALES | VENTA

REMAX MILLENIUM VENDE LOCAL COMERCIAL DORAL CENTER MALL 35.6 MTS2. TLF: 0424-6359070
A-00011787

REMAX MILLENIUM VENDE LOCAL COMERCIAL DORAL CENTER MALL 17.80MTS2. TLF: 0424-6359070
A-00011788

REMAX MILLENIUM VENDE LOCAL COMERCIAL CAMORUCO 3ER NIVEL 73MTS2 LOCAL 3ER PISO. TLF: 0424-6359070
A-00011789

REMAX MILLENIUM VENDE LOCAL COMERCIAL 86MTS2 EN VILLA OTA CALLE 76 ENTRE AV. 3H Y 3Y. AIRE CENTRAL. TLF: 0424-6359070
A-00011790

REMAX MILLENIUM VENDE LOCAL COMERCIAL UBICADO EN SECTOR PARAÍSO, 450MTS, 3 OFICINAS, 2 BAÑOS, 3 SALAS DE TRABAJO. CONTACTO: 0426-5650922
A-00011791

REMAX MILLENIUM VENDE LOCAL DORAL MALL MINI 15,86 MTS INFO TLF 0414-6590547
A-00011792

REMAX MILLENIUM VENDE LOCAL EN C.C.CHINITA 10M2 EN SHOPPIN CENTER. CONTACTO: 0412-0781498
A-00011793

REMAX MILLENIUM VENDE LOCAL EN CENTRO COMERCIAL GALERÍAS MALL/ 30 MTS/2 ENTRADAS/ 2 DEPÓSITOS/ AIRE CENTRAL DE 3 TONELADAS/ PISO DE PORCELANATO/ LUCES INDIRECTAS/ DETALLES EN YESO/ ENTRE OTROS. CONTACTO: 0424-6261842.
A-00011800

REMAX MILLENIUM VENDE LOCAL EN GRAN BAZAR DE 4 MTS PB CON TOMA DE AGUA DE OPORTUNIDAD CONTACTO 0424-6193771.
A-00011794

REMAX MILLENIUM VENDE LOCAL (EN GRIS) EN CENTRO COMERCIAL GRAN BAZAR/CONSTA DE 29MTS/DOBLE ALTURA/ 1 BAÑO/ESCALERAS MECÁNICAS EN FRENTE. CONTACTO 0414-6302946.
A-00011799

REMAX MILLENIUM VENDE LOCALES COMERCIALES EN DORALL MALL/ 27MTS2/ 23MTS2/ 20MTS2. TLF: 0414-6711125
A-00011795

REMAX MILLENIUM VENDE LOCALES COMERCIALES EN CENTRO COMERCIAL GRAN BAZAR, DESDE 5MTS2. TLF: 0414-6240873.
A-00011796

REMAX MILLENIUM VENDE LOCALES ZONA INDUSTRIAL 44 MTS BAÑO SANTA MARÍA SISTEMA ANTI INCENDIO INFO TLF 0414-6590547
A-00011797

REMAX MILLENIUM VENDE OFICINA LOCAL COMERCIAL EN BELLA VISTA CON 5 DE JULIO CENTRO EMPRESARIAL VILLA CONSUELO 80MTS2 AIRE CENTRAL. TLF: 0424-6359070
A-00011798

VEHÍCULOS

AUTOMÓVILES | VENTA

SE VENDE TOYOTA LEXUS MOTOR 262 STANDAR, 4 PUERTAS BUEN PRECIO DOBLE AIRE BUTACA CUERO, AÑO 93 DETALLES MINIMOS TLF: 0426-7698514 SR JOSÉ
A-00011814

DE FIESTA

ALQUILER DE FESTEJOS

TIBISAY AGENCIAS DE FESTEJOS SILLAS MESAS TOLDOS MANTELERIA ROBOT LED MIMOS, SANCOS, TAMBORES, FILMACION VIDEO BEEN FOTOGRAFIA, AGRUPACIONES AREA LIVING PASAPALOS REPOSTERIA, FACEBOOK TIBISAY EVENTOS TLF: 0261-7190028 WHATSAPP 0414-6322720
A-00011472

COTILLÓN

TAMBORES SIYAHAMBA SHOW

ANIMAMOS TODO TIPO DE EVENTOS CON SAMBA, TAMBOR Y REGGAETON Y CON LA NUEVA SILLA ELECTRICA. PARA CONTRATACIONES 0414-3606837/0412-6522881
A-00010837

MARIACHIS

A-00006335

MARIACHI AGUILA REAL OFRECE GRAN SHOW DE VICENTE ROCIO EL MEJOR DOBLE DE JUAN GABRIEL. OBSEQUIAMOS ARREGLO FLORAL. TFNO: 0414-1650809 / 0261-6143824 / 0261-4157792
A-00010278

MARIACHI AUTENTICO JALISCO PARA TODO TIPO DE EVENTO SHOW BAILABLE SHOW JUANGA SOMBRERO PRESENCIA CONTRATACIONES 0414-6120392/ 04165682943/ 0261-3295373/ 04246915888 / CORREO ELECTRONICO: MARIACHI_AUTENTICOJALISCO@HOTMAIL.COM
A-00010494

MARIACHI NUEVO JALISCIENSE MARCANDO LA DIFERENCIA EN EL ZULIA. MUSICOS PROFESIONALES AMPLIO REPERTORIO Y TRAYECTORIA EN EL GENERO DE LA MUSICA MEXICANA. PARA TODO TIPO DE EVENTO. VISITENOS EN FACEBOOK: RAMON DARIO DABOIN INSTAGRAM: DARIO6318 PIN: 531721C5. TFNOS: 0424-5696673 / 0261-4156273 WS: 0426-1690424
A-00011751

TIBISAY Y SU MARIACHI INTERNACIONAL LA LEYENDA DEL MARIACHI EN EL ZULIA LO MEJOR DE LA MUSICA MEXICANA PUNTUALIDAD PRESENCIA TLF:02617190028/ WHATSAPP 0414-6322720 INSTAGRAM EVENTOSTIBISAY18
A-00011473

ORGANIZADORES DE EVENTOS

TIBISAY EVENTOS ELEGANTES SALONES EQUIPADOS DE 50 A 500 INVITADOS CON TODO, DECORACION, DESCORCHE, MUSICA, ATENCION, ESTACIONAMIENTO, QUIENCEAÑOS, BODAS, EMPRESAS FIESTAS NAVIDEÑAS TLF:0261-7190028/0414-6120848 WHATSAAP 0414-6322720.
A-00011471

GRUPOS BAILABLES

GRUPO MUSICAL RUMBA SHOW CON LA MEJOR MUSICA PARA TODO TIPO DE FIESTAS SONIDO INCLUIDO 0261-2118568 / 0416-6619643 / 0414-6436561 Dan Avila.
A-00010860

SALUD

TRATAMIENTOS FACIALES

TIENE UN ENFERMO DE ULCERA VARICOSA, PIE DIABETICO, ESCARA, HERIDA REBELDE DE SANAR. SPRAY MILAGROSO, NO DEJE QUE LE AMPUTEN UN MIEMBRO DE SU CUERPO. TFNO: 0416-4614237
A-00011168

SERVICIOS

ELECTRÓNICA

A-00008629

EMPLEO

CHARCUTERÍA FINA, C.A
SOLICITA

- -CHARCUTERO
- -CARNICERO
- -AUDITOR DE INVENTARIO
- -AYUDANTE DE PANADERIA
- -SUGERENTE DE SUPERMERCADO
- -CAJEROS
- -ENCARGADO DE RESTAURANT
- -AYUDANTE DE COCINA (MASCULINO)
- -SUPERVISORA DE CAJA (FEMENINO)
- -JEFE DE AREA DE CAJA
- -ASISTENTE ADMINISTRATIVO

MAYORES DE 22 AÑOS. AMBOS SEXOS, INTERESADOS ENVIAR SINTESIS CURRICULAR AL CORREO CHFINAGTERRHH@GMAIL.COM O ENTREGARLOS EN LA EMPRESA CALLE 78 CON AVENIDA 3F DIAGONAL A LA IGLESIA PADRE CLARET.
A-00011833

SERVICIOS

Empleo

FEIN KAFFEE
SOLICITA
-Ayudantes de cocina
-Barista
-Auxiliar de barista
-Encargado de turno
-Gerente
-Anfitriones
-Cajeros

enviar sistesis curricular al correo chfinagterrhh@gmail.com
o traerlo a FEIN KAFFE, calle 78 con avenida 3F diagonal a la iglesia padre claret.

A-00011832

Encomiendas

VENTA A DOMICILIO DE PRODUCTOS DE LIMPIEZA, LAVAPLATOS, CLORO, SUAVIZANTE LAVANDERIA, DESIFECTANTES, LIMPIA HORNOS, CERA, ENTRE OTROS, DESPACHAMOS A RESTAURANTES, OFICINAS, CONDOMINIOS, COLEGIOS, CENTROS COMERCIALES, HOTELES, EL MEJOR PRECIO DEL MERCADO TLF: 0424-6427729.

A-00011864

Fotógrafos

FOTOGRAFO PROFESIONAL PARA CUALQUIER TIPO DE EVENTOS COMUNICATE CON JOHNNY CABRERA TELEFONO 0414-6734803

A-00008097

Fumigaciones

**** A FUMIGACIONES** EXTERMINIO C.A. EXTERMINIO TOTAL, 270 PLAGAS ENTRE ELLAS ROEDORES, CHIRIPAS, ZANCUDOS , TUQUEQUES, GARRAPATAS, COMEJEN, REPELENTE PALOMAS. PRODUCTOS IMPORTADOS USA, ANTIASMATICOS, ANTIALERGICOS, SIN REMOVER ENSERES PRESUPUESTO GRATIS, PROMOCION DESCUENTO. GARANTIA CERTIFICADA. COMPRUEBELO TAMBIEN COL. 0261-7690410/0414-610413 fumigacionesexterminiosc.a@hotmail.com

A-00011099

0261-3241681
******AAA** TE DAMOS LA BIENVENIDA AL NUEVO CONCEPTO EN CONTROL DE PLAGAS, SERVICIOS PROFESIONALES CON PRODUCTO DE IMPORTACION SIN TOXICIDAD PERFECTOS PARA PERSONAS ENFERMAS (ASMA O ALERGICAS) AMANTE A LO NATURAL, ELIMINANDO HASTA 1500 PLAGAS DIFERENTES ESPECIALISTAS TERMITAS Y PALOMAS 0424-6828137, 0426-2618903. EVALUO GRATIS.

A-00011826

A-00006897

A-00006874

A-00006881

FUMIGACIONES TECNICAS COMBAT FULLERS. ANTIALERGICAS NO DAÑA TU SALUD, NIÑOS, MASCOTAS, CONTROLANDO CHIRIPAS, CUCARACHAS, RATAS, MURCIELAGOS, PALOMAS, HORMIGAS, GARRAPATAS. GARANTIZADAS. 0414-3621558/0416-6621097/0261-7326591

A-00006871

FUMIGACIONES TECNICAS COMBAT FULLERS

ANTIALERGICAS NO DAÑA TU SALUD, NIÑOS, MASCOTAS, CONTROLANDO CHIRIPAS, CUCARACHAS, RATAS, MURCIELAGOS, PALOMAS, HORMIGAS, GARRAPATAS. GARANTIZADAS. 0414-3621558/0416-6621097/0261-7326591

A-00006872

A-00011535

A-00011537

A-00011539

A-00011541

A-00011529

A-00011528

A-00006904

A-00011543

A-00011545

A-00011547

Muebles

SE LAVAN MUEBLES A DOMICILIO

SERVICIO CAMARON TODO LO RELACIONADO EN LAVADO DE MUEBLES, JUEGOS DE COMEDOR Y SILLAS DE OFICINAS. 0416-9696315

A-00011470

Plomeros

PLOMERIA 24 HORAS

PLOMERIA

**** A. PLOMERIA** MAPLOCA DESTAPES DE TANQUILLAS SUMIDEROS LAVAPLATOS SANITARIOS BAJANTES FILTRACIONES SISTEMAS HIDRONEUMÁTICOS Y REPARACIONES DIVERSAS 24 HORAS Y DIAS FERIADOS PRESUPUESTOS GRATIS TRABAJOS GARANTIZADOS. TFNO: 0261-7690410 0414-6104113 plomeriamultiservicios-maploca@hotmail.com

A-00011098

A-00006888

A-00006867

A-00006868

A-00006885

A-00006870

A-00011550

A-00006883

A-00006869

A-00011553

Reparaciones Diversas

BI-COCINA REPARAMOS COCINA ELÉCTRICA A GAS TRANSFORMAMOS HORNOS TAPPAN UN AÑO GARANTÍA, TÉCNICOS ESPECIALIZADOS SERVICIOS A DOMICILIO. 0414-1168476/0261-3296596 INSISTA

A-00011097

SERVICIOS

Reparaciones Diversas

A-00011627

Techos y Toldos

CONSIRVE DYD IMPERMEABILIZA TODO TIPO DE TECHOS, PRESUPUESTO SIN COMPROMISO, GARANTIA, TRABAJOS COSTRUCCION PINTURA HERRERIA TANQUES DE AGUA SUBTERRANEOS, VENTAS AL DETAL TELEFONOS: 0261-7577616/ 0261-9952162/0416-8665817 (MEJORAMOS PRESUPUESTOS)
A-00009902

A-00009903

ADULTOS

ANGIE HERMOSA JOVEN ATREVIDA NO TENGO LIMITES PARA COMPLACERTE TENGO BONITO CUERPO REALIZO TODOS LOS SERVICIOS ATIENDO PAREJAS SIN ENGAÑOS. 0424-1602856/0416-0668087
A-00011496

A-00011827

CHICAS INDEPENDIENTES BELLAS Y COMPLACIENTES, ATRÉVETE A CUMPLIR TUS FANTASÍAS SOLO PARA CHICOS Y CHICAS VIP NO RESPONDEMOS MENSAJES. TLF: 0412-1278380
A-00011815

HOLA SOY LA CHINA UNA CHICA TOTALMENTE INDEPENDIENTE SOY ARDIENTE CAPAZ DE COMPLACER TODAS TUS NECESIDADES ATIENDO PAREJAS Y HAGO SHOW LESBICO TENGO AMIGUITAS RECUERDA SOLO PARA CLIENTES VIP 0414-0654296
A-00011830

IMPOTENCIA SEXUAL? EYACULACION PRECOZ?
TOME LA CLAVE POTENCIA HASTA 3 RELACIONES CON EL MISMO VIGOR, Y PARA LA EYACULACIÓN PRECOZ "RETARDEX EN SPRAY" PROLONGANDO TU ACTIVIDAD TLF 0426-5608900
A-00010554

SOMOS LINDAS CHICAS DIVERTIDAS CARIÑOSAS ARDIENTES DISCRETAS Y SENSUALES ESTAMOS DISPUESTAS A CUMPLIR TODO TIPO DE FANTASIAS . PUNTUALIDAD. CALIDAD Y EXCELENCIA. LLAMANOS 0414-6137368
A-00011831

Triples & Parley con RASEVI

"El Nº 1 del Zulia"

LOTERÍAS
422 851 515
821 581 862

EL PARLEY
NBA A GANAR
OKLAHOMA
CHICAGO
MEMPHIS

CARRERAS NO VÁLIDAS

1 NV FAVORITOS:
RASANTE
MY TIME LOVE
NENA DO EUME

2 NV FAVORITOS:
RETURNS THE QUEEN
QUEEN MERCURY
NINJA

3 NV FAVORITOS:
SINALOA
LA MOROCHA
CENICIENTA

4 NV FAVORITOS:
CHAMPION GOLD
DEVIL RUNNER
A ROD PARTS

5 NV FAVORITOS:
GUAYAMURE
ABUELO ADIB
LEON KING

6 NV FAVORITOS:
NO HAY

EL ARROLLADOR
4C
CHAMPION GOLD
Nº 6

EL SÚPER FIJO
1C
RASANTE
Nº 5

EL DE ALTOS DIVIDENDOS
3C
SINALOA
Nº 7

ELMEJOR TRABAJO
5C
GUAYAMURE
1000 EN 67.1 CON 12.4
Nº 7

NO PUEDEN GANAR
1C LADY YARALI Nº3
5C EL CUMACO Nº1

RETIRADOS
2C COPACOA Nº4
2C SEÑORA NANCY Nº5
4C KALONJI Nº1

CARRERAS VÁLIDAS

1 V FAVORITOS:
RANCHO PAPELON
DISTINGUIDO
GALACTICO

2 V FAVORITOS:
MAKUNAIMA
CHARLIE BROWN
ORO BLINDADO

3 V FAVORITOS:
BIG THUNDER
PEQUEÑO ISAAC
WAKU

4 V FAVORITOS:
MARTHADANIELA
ANDI STAR
CAMILA STAR

5 V FAVORITOS:
WHITE GOLD
GRAN EVERTH
NINFAN TORAPAS

6 V FAVORITOS:
ORIANA MERCEDES
BORGOÑA
DRAVA

EL ARROLLADOR
1V
RANCHO PAPELON
Nº 1

EL SÚPER FIJO
6V
ORIANA MERCEDES
Nº 5

EL DE ALTOS DIVIDENDOS
5V
WHITE GOLD
Nº 8

ELMEJOR TRABAJO
2V
MAKUNAIMA
600 EN 38.1 CON 12.1
Nº 2

NO PUEDEN GANAR
1V CARJODOWAMI SOLE Nº5
6V LA INVISIBLE Nº4

RETIRADOS
3V SIR WINSTON Nº3
5V BLACK CHARLIE Nº7

FIFA REGULARIZARÁ FEDERACIONES

El Comité de Urgencia de la FIFA, que ha comunicado que "en las circunstancias actuales, derivadas de las recientes acusaciones formuladas por las autoridades estadounidenses", creará comités de regularización de Federaciones.

RIVER LISTO PARA LA FINAL DEL MUNDIAL DE CLUBES

"Para nosotros es el partido más importante de nuestra historia seguramente", dijo Javier Saviola de River que enfrentará al Barcelona.

LVBP // El zuliano ha deslumbrado esta temporada con las Águilas

ROMERO, EN OTRA GALAXIA

El jardinero lidera el departamento de bateo de la LVBP y si mantiene su ritmo podría llevarse el título de bateo, que para los rapaces solo ha logrado Terry Francona, en la zafra de 1986-1987

▸Daniel Franco |
dfranco@versionfinal.com.ve

Álex Romero, de 32 años de edad, se ha convertido en el emblema ofensivo de las Águilas del Zulia, desde su cambio en octubre de este año proveniente de los Tigres de Aragua no se ha cansado de repartir batazos en esta campaña 2015-2016 de la Liga Venezolana de Béisbol Profesional.

Anoche, Romero igualó a José Pirela como el aguilucho con más hits (82) en una temporada y llegó a 50 juegos en fila embasándose

Romero, oriundo del Zulia, fue pieza de traspaso por el receptor y también zuliano, Sandy León y los resultados han sido inimaginables.

El toletero lidera la LVBP en promedio de bateo (.388), imparables (84), es segundo en anotadas (33) y cuarto en .OPS (.915).

Además antes del encuentro de ayer mantenía una seguidillas de 50 encuentros embasándose al hilo, un registro récord que lo mantienen cerca de la marca del circuito de más encuentros seguidos estando en circulación -contando más de una campaña- en poder de José Castillo, con 51.

84-30

Batea en casa (estadio Luis Aparicio) Álex Romero, esta zafra 2015-2016 de la LVBP, con un promedio de .357

El maracaibero también tiene en sus manos establecer una nueva marca de imparables en una zafra para un pelotero zuliano. Antes del partido de anoche contra Bravos de Margarita, el toletero zurdo acumulaba 81 hits ubicándose a un solo inatrapable del registro de José Pirela (82 hits en la 2013-2014). Walt Williams, Bobby Brown y Gerardo Parra llegaron a 81.

Es su décima quinta (15) temporada en la LVBP, primera con el cuadro rapaz podría alcanzar a nivel individual el título de bateo. Si el regional alcanza a dominar el departamento de promedio estaría emulando a Terry Francona como los únicos toleteros del conjunto emplumado en lograr tal hazaña, Francona lo consiguió con un promedio de .350 en la temporada de 1986-1987.

Romero expresó en la victoria ante Bravos la importancia de mejorar con los rapaces, del que ha sido protagonistas en varios encuentros, "se conservan las esperanzas para la clasificación, trabajamos fuertes sin ejercer presión para que las cosas salgan bien", destacó.

19

Carreras empujadas posee con hombres en posición anotadora, un registro de 78-27 y un promedio de .346

7MO

Álex Romero es el séptimo pelotero en la historia de las Águilas del Zulia que alcanza los 80 hits en una temporada.

.472

Posee de promedio Romero bateando hacia la banda derecha esta campaña con 52 imparables en 112 turnos

Últimos 10 encuentros*

Día	OPP	AVG	VB	C	H	2B	CI	BB	P	OBP	SLG
Dic 05	LAR	.333	3	0	1	0	0	0	0	.333	.333
Dic 05	LAR	.600	5	1	3	0	2	0	1	.600	.600
Dic 08	@MAG	.400	5	0	2	0	1	0	1	.400	.400
Dic 09	@ARA	.500	6	1	3	0	2	0	0	.500	.500
Dic 10	@LAG	.500	2	0	1	0	0	0	0	.500	.500
Dic 11	@CAR	.250	4	0	1	0	1	0	0	.250	.250
Dic 12	@ARA	.800	5	3	4	0	2	0	0	.800	.800
Dic 14	@MAG	.500	4	0	2	2	0	1	0	.600	1.000
Dic 15	@ARA	.250	4	0	1	0	0	0	0	.250	.250
Dic 17	MAR	.500	4	0	2	0	2	1	0	.600	.500
Totales		.476	42	5	20	2	10	2	2	.500	.524

*No incluye el cotejo de anoche

BBVA // El agente del venezolano estaría negociando su contrato

EL SEVILLA VA POR ROSALES

Tres millones de euros estaría ofreciendo el club andaluz por los servicios del defensa venezolano

▸**Agencias** |
redaccion@versionfinal.com.ve

Vuelven a sonar los rumores de cambio de club para el vinotinto Roberto Rosales, que milita en el Málaga.

Los medios internacionales refieren que el Sevilla pagaría tres millones de euros por la ficha del defensa criollo.

El director deportivo del Sevilla, Monchi, está dispuesto a presentar una oferta el próximo verano para reforzarse con el jugador pues tiene la necesidad de reforzar el lateral derecho.

El Sevilla cree que el internacional venezolano sería un jugador interesante para mejorar la plantilla en esta zona, después de que ya estuviera cerca de aterrizar en Nervión el pasado verano.

La llegada del criollo ya tuvo el OK de un Unai Emery quien conoce la necesidad de la oncena sevillana de ocupar el carril diestro, y de que ahora sí parece se dan las condiciones necesarias para acercar al sudamericano al Sánchez Pizjuán, reseñaron los medios internacionales.

Pero los tres millones podrían a llegar a ser menos, siempre y cuando un jugador del equipo interesado se involucre en el cambio, lo que sería bien visto en Málaga tras un último verano cargado de salidas y con fichajes poco ilusionantes y cuyo rendimiento en muchos casos estarían estando en entredicho.

La venta de Aleix Vidal al Barcelona y el bajo rendimiento de Mariano Ferreira habrían sido capitales para lanzarse por el fichaje de Rosales, quien estaría encantado de cambiar los colores azul y blanco por el blanco y el rojo de cara a la temporada 2016-2017.

El venezolano tiene dos temporadas en el cuadro boquerón, donde ha sido titular en 39 partidos.

El venezolano podría estrenar camiseta en la próxima temporada. **Foto: Agencias**

3
millones de euros podrían pagar los malagueses por los servicios del delantero venezolano

Vinotinto

Alaín Baroja se fractura la mano izquierda en Grecia

▸**Agencias** |

El portero vinotinto Alaín Baroja, quien actualmente se encuentra jugando en la Superliga de Grecia, sufrió ayer una fractura en su mano izquierda que podría alejarlo de las canchas por al menos un mes.

La información la dio a conocer el periodista Juan Sifontes mediante su cuenta twitter (@Juan_Sifontes).

En agosto de este año el criollo también sufrió una contusión en el bíceps femoral que lo puso en duda para los dos partidos de la selección nacional por las eliminatorias suramericanas al Mundial Rusia 2018.

Sin embargo el portero de 26 años estuvo disponible para enfrentarse a Bolivia y Ecuador respectivamente.

El AEK viene de clasificarse a octavos de final de la Copa Griega al golear 5-0 al Larissa, el pasado jueves, y donde Ronald Vargas se hizo con un gol.

Alaín Baroja estará de baja por al menos un mes. **Foto: Agencias**

Ciclismo

Venezolanos lideran grupo de extranjeros en Vuelta a Costa Rica

▸**Agencias** |

Los ciclistas Yonathan Salinas, Edwin Becerra, Carlos Galvis, Luis Díaz y Yonder Godoy lideran la lista de extranjeros que se posicionan dentro de los primeros 30 lugares de la Vuelta Internacional a Costa Rica, torneo en el que participan alrededor de 100 pedalistas.

Este torneo se realiza desde el 14 al 25 de diciembre, y cuenta con la participación, además de Venezuela y Costa Rica, de ciclistas de Suiza, Alemania, Argentina y Canadá. Son 11 etapas en total que se disputan en esta competencia.

Yonathan Salinas, ganador de la tercera etapa, se posiciona en el puesto 18 de la tabla general con un tiempo acumulado de 14 horas, 42 minutos y 46 segundos luego de cuatro etapas disputadas, reseñó AVN.

Salinas es el primero entre los extranjeros del evento. **Foto: Agencias**

PREMIO // El zuliano fue coronado como goleador del Adecuación

ARTEAGA GALARDONADO

Partirá el 26 de diciembre a Italia para unirse a las filas del Palermo. Se mostró contento por el reconocimiento

▸**Daniel Franco |**
deportes@versionfinal.com.ve

Manuel Artega mostró su trofeo de goleador en Caracas. **Foto: Cortesía**

Manuel Arteaga fue reconocido en la gala de la Federación Venezolana de Fútbol, como el goleador del Torneo Adecuación 2015 del balompié nacional.

El regional, quien participó esta campaña con el Zulia FC culminó con 17 goles; 10 en jugadas, cuatro de penal, y tres de cabeza. El joven de 21 años estuvo presente en la gala ofrecida en el Hotel Eurobuilding en la ciudad de Caracas, en el cual recibió la distinción.

El zuliano de 21 años, fue fichado por el Palermo (club italiano) y viajará el 26 de diciembre, para practicarse los exámenes médicos y unirse definitivamente a su nueva plantilla, "estoy motivado, quiero seguir aprendiendo y la ventaja esta vez es que ya tengo experiencia en ese fútbol, ya sé el idioma y sé cómo se manejan allá. Voy con todas las ganas de hacer las cosas bien", apuntó el maracaibero. "Estoy muy contento, muy alegre por lo logrado hoy. Es un sueño todo lo que estoy viviendo, este premio es algo maravilloso", agregó el artillero que pacto por cuatro años y 800 mil euros con el elenco italiano.

17
goles capitalizó el ariete zuliano, durante su estancia en el Zulia FC en el Torneo Adecuación

Arteaga se ve en un futuro como una pieza que aporte en la selección nacional con goles. "Hay que tener paciencia, yo estoy dispuesto a ponerme la Vinotinto cuando el profe (Noel Sanvicente) así lo requiera. Es mi sueño y lo deseo".

Los otros jugadores premiados fueron: Yeferson Soteldo (Zamora FC) como Mejor Jugador Juvenil, Luis Rojas (Deportivo La Guaira) como Mejor Portero.

Hiddink llega a Londres y negocia con el Chelsea

▸**EFE |**

Es la segunda pasantía del Holandes en el equipo inglés. **Foto: AFP**

El técnico holandés, Guus Hiddink, se encuentra en Londres para negociar su próxima incorporación al Chelsea, que el jueves destituyó al portugués Jose Mourinho como responsable de su primera plantilla.

Hiddink, no obstante, no ocupará el banquillo 'blue' en Stamford Bridge en el choque ante el Sunderland, de la decimoséptima jornada de la Premier League.

El técnico, que se encuentra sin trabajo después de haber dirigido a la selección de Holanda tras el Mundial de Brasil 2014, a la que abandonó en junio pasado por los malos resultados en la fase de clasificación para la Eurocopa, será el responsable del club londinense, actual campeón de Inglaterra pero instalado actualmente en la parte baja de la clasificación.

Steve Holland y Eddie Newton, miembros del cuerpo técnico del Chelsea, ocuparán el banquillo local de Stamford Bridge el sábado. De hecho, lideraron la sesión preparatoria de la plantilla 'blue' este viernes. Hiddink contemplará las evoluciones del equipo desde el palco del estadio londinense. El técnico holandés tiene experiencia en el equipo inglés pues trabajo de febrero a junio del 2009 para los blues.

Fifagate

Justicia suiza autoriza extradición de Figueredo a Uruguay

▸**EFE |**

El uruguayo Eugenio Figueredo, antiguo vicepresidente de la Confederación Sudamericana de Fútbol (CONMEBOL) y antiguo vicepresidente de la FIFA, será extraditado a Uruguay, según informó ayer el ministerio de Justicia de Suiza en un comunicado. Figueredo fue detenido en base a una investigación estadounidense y las autoridades helvéticas autorizaron su extradición a Estados Unidos, pero el encausado apeló y al mismo tiempo aceptó ser extraditado a su país natal. El ministerio de Justicia suizo decidió ayer extraditar a Figueredo a Uruguay porque en ese país se le puede juzgar por todos los delitos que se le imputan, tanto en su país natal como en Estados Unidos, mientras que en esta última nación sólo hubiera podido ser perseguido por una parte de ellos, especifica el comunicado. Karen Pintos, su defensora, dio un plazo a las autoridades uruguayas para que lo vayan a buscar a antes del 30 de diciembre, e iniciar la petición de casa por cárcel en su país natal.

Fútbol nacional

Zulia FC inicia el torneo Apertura contra el Deportivo Táchira

▸**Redacción Deportes |**

La FVF realizó el sorteo para lo que será el calendario del venidero Torneo Apertura 2016, el cual arrancará el domingo 31 de enero, dejando espacio de poco más de un mes para que los 20 equipos que disputarán la Primera División puedan realizar su pretemporada.

El evento inició con una incógnita que podría ser solventada el próximo miércoles. El repechaje que se disputó entre Metropolitanos y JBL Zulia en el cual los capitalinos lograron la salvación, pero en el que los zulianos denunciaron una alineación indebida y casi un mes después siguen esperando respuesta ambos clubes.

El Zulia FC recibirá al Deportivo Táchira en la primera fecha, en el estadio Pachencho Romero.

El resto de la jornada quedará así, Zamora – Estudiantes de Caracas, Portuguesa – Caracas FC, Petare – Carabobo, Deportivo La Guaira – Mineros, Trujillanos – Lara, Aragua – Llaneros, Ureña – JBL Zulia/ Metropolitanos, Atlético Venezuela – Estudiantes de Mérida, Monagas – Anzoátegui.

El sorteo de la FVF se realizó en la capital. **Foto: Cortesía**

Mundial de Clubes

Messi expulsó la piedra que le produjo el cólico nefrítico y podría estar en la final

▸**Agencias |**

El astro argentino expresó que se siente mejor. **Foto: AFP**

Leo Messi expulsó la piedra que le causó un cólico nefrítico que le impidió jugar la semifinal del Mundial de Clubs, ante el Guangzhou, a última hora de la tarde (hora japonesa).

El argentino, quien no pudo acudir al entrenamiento matinal del Barcelona, se tuvo que quedar en el hotel debido a que pasó de nuevo una mala noche a causa del dolor. Recupera así opciones de jugar la final del Mundial, mañana, frente al River Plate. De hecho, según revela 'Olé', ha dicho a su círculo íntimo que "me siento mejor".

Los médicos del Barcelona no quieren lanzar las campanas al vuelo y piden prudencia. Antes de nada hay que ver como se recupera el cuerpo de Leo tras dos días de intensos dolores. También hay que comprobar que no hayan quedado rastros de arenilla en el conducto urinario.

CRIOLLOS // El lanzador podría firmar por un año con los Atléticos

HENDERSON ESTÁ CERCA DE OAKLAND

Aunque no jugaría sino hasta un mes después de iniciar la zafra, Álvarez de conseguir un contrato podría tener grandes beneficios

▸**Daniel Franco |**
deportes@versionfinal.com.ve

Los Atléticos de Oakland podrían ejercer opciones por Henderson Álvarez para la zafra de 2016. **Foto: AFP**

4
millones de dólares sería el acuerdo prospectivo de Álvarez, por un año, con el monto garantizado, más otros incentivos

El serpentinero venezolano Henderson Álvarez estaría cerca de llegar a un acuerdo con los Atléticos de Oakland, según informaciones del periodista Jon Heyman, de CBS Sports.

Álvarez, de 25 años, fue dejado en libertad recientemente por los Marlins, que prefirió soltarlo en vez de comprometerse a pagar una proyección de 4 millones de dólares a través del arbitraje.

La pregunta importante con Álvarez, por supuesto, es la salud de su hombro. Fue operado a finales de julio y al parecer no había progresado hasta el punto de que Miami tenía confianza en una negociación.

Es probable que el criollo se pierda el primer mes de la temporada regular en el mejor de los casos.

Por supuesto, hay un poco de peso real para ser capturado por los Atléticos si las cosas funcionan. Álvarez tuvo efectividad de 2.98 en los 289 y dos tercios de entradas que lanzó entre las zafras 2013-2014. No es un gran lanzador de ponches, pero ha logrado generar esos excelentes resultados con un fuerte control y producción de roletazos al cuadro.

Luego, está el lado positivo contractual en el que se encuentra. Porque entró en el receso de temporada, con poco más de cuatro años de servicio, Álvarez tenía un contrato que podría extenderse en 2017. Eso sería efectivamente proporcional a una opción de Oakland, quienes podrían ejercerlo dependiendo de la actuación de Álvarez (sobre la cual su potencial ganancias dependerán en el arbitraje).

El serpentinero puede ganar hasta 5.85 millones de dólares si se alcanzan todos los incentivos disponibles en el arbitraje, explica el periodista Chris Cotillo de SB Nation.

Eso incluye una garantía de 4,25millones y 1.6 millones de dólares en posibles pagos de incentivos.

Grandes Ligas

Ryan Vogelson lanzará con los Piratas de Pittsburgh

▸**Agencias |**

Los Piratas firmaron por un año al diestro agente libre Ryan Vogelsong.

El serpentinero, de 28 años de edad, registró foja de 9-11 con promedio de carreras limpias de 4.67 en 33 presentaciones (22 aperturas) por los Gigantes en el 2015.

Vogelsong, quien fue convocado al Juego de Estrellas en el 2011, tiene marca de por vida de 58-68 con efectividad de 4.45 en 11 temporadas de Grandes Ligas por San Francisco y Pittsburgh.

En 103 juegos (33 aperturas) por los Bucaneros del 2001 al 2006, Vogelsong registró palmarés de 10-19 con promedio de carreras limpias de 6.00.

El lanzador derecho ya estuvo con los Piratas desde la temporada del 2001 al 2006 que le permitió jugar 103 partidos, hacer 33 salidas de abridor y dejó marca de 10-19 con 6.00 de promedio de carreras limpias permitidas. Se estima cobre 5 millones de dólares.

Hipismo

Hipódromo de Santa Rita suspendió las actividades de carreras hasta nuevo aviso

▸**Daniel Franco |**

Un nuevo cierre sufrió el Hipódromo Nacional de Santa Rita. Así lo informó la Junta Liquidadora del Instituto Nacional de Hipódromos, a través de su Dirección General, en un comunicado oficial, sin mencionar las causas que motivaron la medida.

El documento reza: "Se les notifica a los señores: propietarios, entrenadores, jinetes y demás interesados que por instrucciones de la dirección general nacional en representación de la junta liquidadora del instituto nacional de hipódromos, decide suspender la actividad hípica en cuanto a inscripciones y programa de carreras en el hipódromo nacional de Santa Rita hasta nuevo aviso. Todo esto con la finalidad de garantizar y preservar la seguridad a la comunidad hípica en general".

En la misma circular el INH indicó que seguirán los trabajos en cancha los días lunes 21, martes 22, miércoles 23, lunes 28, martes 29 y miércoles 30 de diciembre.

Las carreras en Santa Rita fueron suspendidas. **Foto: Cortesía**

REPUBLICA BOLIVARIANA DE VENEZUELA
MINISTERIO DEL PODER POPULAR PARA HÁBITAT Y VIVIENDA
SUPERINTENDENCIA NACIONAL DE ARRENDAMIENTO DE VIVIENDA
Maracaibo, dos (02) de diciembre de 2015
Años: 205° y 156°

Expediente N° MC-01229/06-15

CARTEL DE NOTIFICACIÓN
SE HACE SABER:

A la ciudadana **GRACIELA DEL CARMEN FUENMAYOR**, venezolana, mayor de edad, titular de la cédula de identidad **N° V.-7.887.459**, que ante esta Superintendencia cursa Expediente Administrativo "**N° MC-01229/06-15**" contentivo del **PROCEDIMIENTO PREVIO A LA DEMANDA** indicado en los artículos 7 al 10 de la Ley Contra el Desalojo y la Desocupación Arbitraria de Viviendas, solicitado por el ciudadano **JESUS RAFAEL PEREZ HERNANDEZ**, venezolano, mayor de edad, titular de la cedula de identidad **N° V.- 2.361.296**, a tal efecto, se le hace saber que esta Superintendencia Nacional de Arrendamientos de Vivienda, Resolvió habilitar la vía judicial mediante Providencia Administrativa número **00955** dictada en fecha **diez (10) de noviembre de 2015**. Al respecto, cumplimos con transcribirle a continuación, el texto de la Resolución contentiva de dicho acto administrativo: **PRIMERO:** Se insta, al ciudadano **JESUS RAFAEL PEREZ HERNANDEZ**, venezolano, mayor de edad, titular de la cedula de identidad **N° V.- 2.361.296**, a no ejercer ninguna acción arbitraria y al margen de la Ley, para conseguir el desalojo de la Vivienda que le alquilo a la ciudadana **GRACIELA DEL CARMEN FUENMAYOR**, venezolana, mayor de edad, titular de la cédula de identidad **N° V.-7.887.459**, ya que de hacerlo pudieran incurrir en el incumplimiento de normas legales y sub-legales establecidas en nuestro ordenamiento jurídico y en consecuencia sería objeto de las sanciones a que hubiere lugar. **SEGUNDO:** En virtud de que las gestiones realizadas durante la Audiencia Conciliatoria celebrada el día veintisiete (27) de octubre de 2015, entre el ciudadano **JESUS RAFAEL PEREZ HERNANDEZ**, ya identificado, y el ciudadano **MARCOS ALEJANDRO GARCIA VASQUEZ**, venezolano, mayor de edad, Abogado, titular de la Cédula de Identidad **N° V.- 19.147.174** e inscrito en el Instituto de Previsión Social del Abogado bajo el N° 179.258, en su condición de Defensor Público Provisorio Segundo con Competencia en Materia Civil y Administrativa y Especial Inquilinaria y Para la Defensa del Derecho a la Vivienda, actuando en nombre y representación de la ciudadana **GRACIELA DEL CARMEN FUENMAYOR**, ya identificada, fueron infructuosas, esta Superintendencia Nacional de Arrendamiento de Vivienda, en acatamiento a lo preceptuado en el articulo 9 de la Ley Contra el Desalojo y la Desocupación Arbitraria de Viviendas **HABILITA LA VIA JUDICIAL**, a los fines de que las partes indicadas puedan dirimir su conflicto por ante los Tribunales de la República competentes para tal fin. **TERCERO:** De conformidad con lo establecido en los artículos 38 y 39 del Reglamento de la Ley para la Regulación y Control de Arrendamiento de Vivienda se ordena notificar el presente Acto Administrativo a los interesados. CUARTO: A tal efecto se le notifica a los interesados que de conformidad con lo previsto en el artículo 27 de la Ley para la Regularización y Control de los Arrendamientos de Vivienda, podrá dentro de un plazo de ciento ochenta días (180) continuos, contados a partir de la presente Resolución, intentar acción de nulidad contra el presente Acto Administrativo de efectos particulares.

Publíquese el presente Cartel en un diario de mayor circulación del Estado Zulia

ABG. MARÍA ALEJANDRA CARRASCO
COORDINADORA ESTADAL DE LA SUPERINTENDENCIA NACIONAL DE ARRENDAMIENTO DE VIVIENDA DEL ESTADO ZULIA.
Providencia Administrativa N° 00021 de fecha 02/07/2013
Gaceta Oficial N° 40.213 de fecha 23/07/ 2013
Designacion Ministerial Nª 00401 de fecha 25/08/2015
Resolución N°142 de fecha 23/06/2015
Gaceta Oficial N° 40.694 de fecha 02/07/2015
...Eficiencia o nada...

Mourinho cobrará un millón por mes

El portugués José Mourinho se embolsará 1,3 millones al mes hasta que encuentre nuevo club. **Foto: AFP**

▸**Agencias|**

La marcha de José Mourinho del Chelsea, al parecer, no se hizo de la forma más agradable para el técnico portugués. Los medios ingleses informaron este viernes que la directiva 'blue' aprovechó la comida de Navidad entre jugadores y cuerpo técnico para comunicarle la noticia.

José Mourinho se encontraba en la ciudad deportiva de Cobham cuando vio aparecer al presidente Bruce Buck y al gerente Eugene Tenenbaum. Fue minutos después de la comida y algún jugador todavía se encontraba en las instalaciones de la ciudad deportiva. Vio el encuentro entre los tres y empezó a circular las especulaciones en el vestuario vía Whats App, según Telegraph.

No tendrá a nadie a quien echarle la culpa de nada... Y eso era divertido

La reunión de los directivos del Chelsea con José Mourinho apenas duró diez minutos y en Inglaterra afirman que la noticia dejó muy tocado al entrenador. *Mirror* publica que el mutuo acuerdo responde al pago de un sueldo hasta que fiche por otro club. Concretamente, el portugues cobrará 1,3 millones de euros al mes hasta que encuentre otro trabajo.

TENIS // El español no descarta jugar dobles mixtos con la venezolana

NADAL JUGARÍA CON MUGURUZA

El raqueta de Manacor espera un 2016 alentador y su meta es alcanzar el oro olímpico en los Juegos de Río

▸**Agencias|**
deportes@versionfinal.com.ve

Nadal ya confirmó su participación para el ATP de Qatar. **Foto: AFP**

Rafael Nadal lo tiene claro, después de las lesiones y la poca fortuna que ha tenido últimamente en el mundo del tenis pero con un final de 2015 bastante prometedor y alentador, buscará pasar la página y lograr que el 2016 sea el año de su regreso a la cumbre del deporte blanco.

El español ya confirmó su asistencia al ATP de Qatar en Enero y afirmó además que su principal meta es conseguir la victoria en los Juegos Olímpicos de Río de Janeiro.

El español ha manifestado su deseo de jugar en las olimpiadas las modalidades: Individual, Dobles y Dobles Mixto, lo que manifiesta que irá a por todo para volver a la gloria.

En Dobles Mixto el español podría formar pareja con la hispano-venezolana Garbiñe Muguruza, la sensación del tenis femenino mundial. "No lo sé, sinceramente no he hablado con ella ni tampoco se ha planteado, de momento. Mi intención es jugar y también será elección de los que nos van a ayudar a estar allí. Garbiñe ha hecho un año fantástico y es una muy buena opción, aunque mi principal objetivo es competir bien y divertirme".

03

Títulos cosechó Nadal en 2015, Hamburgo, Stuttgart y Buenos Aires

DETIENEN A SUJETO POR COMETER ACTOS LASCIVOS

Ángel Antonio Díaz Medina (51) fue apresado por tocar las partes íntimas de una niña de 9 años en Tía Juana.

2 SUJETOS DETENIDOS POR POLIMARACAIBO EN RAÚL LEONI, TRAS INTENSA PERSECUCIÓN POR ROBO DE VEHÍCULOS.

BÉLGICA // Presuntamente está solicitado en Estados Unidos

Por narcotráfico detienen a cuñado de Wiston Vallenilla

El sujeto vivía alquilado junto a su esposa e hijo en un chalet en Poppel. Abogado defensor negó que las acusaciones sean ciertas

▸Redacción Sucesos |
redaccion@versionfinal.com.ve

Jeroen Van den Elshout se encuentra detenido en Bélgica desde el pasado miércoles luego que agentes de la DEA lo acusaran de tener vínculos con el narcotráfico. **Foto: Agencias**

Jeroen Van den Elshout fue apresado por la policía judicial de Turnhout en Bélgica la mañana del pasado miércoles 16 de diciembre.

El diario belga Gazet Van Antwerpen publicó que el hombre fue capturado en su residencia, ubicada en Poppel. Van den Elshout es ciudadano holandés, de 35 años, y es acusado por Administración para el Control de Drogas (DEA por sus siglas en inglés) de terrorismo y tráfico de drogas.

Se conoció que el sujeto detenido es esposo de la animadora venezolana Samantha Hazell, hermana del presidente de Tves, Winston Vallenilla.

De acuerdo a la información suministrada por la policía, el detenido era buscado por sus vínculos con bandas holandesas de tráfico de drogas y con las Fuerzas Armadas Revolucionarias de Colombia (Farc).

Según la DEA, Van den Elshout es uno de los financistas de la Farc mediante la compra de cuantiosas cantidades de droga. Asimismo, revelaron que Van den Elshout vivía alquilado con su esposa, Samantha Hazell y su hijo de 2 años en un chalet de Poppel, Bélgica.

Apuntaron que se encontraba preparando un cargamento de miles de kilos de cocaína que sería distribuido en los países bajos.

El abogado defensor, Karolien Van Moer, negó que su cliente esté relacionado con el narcotráfico y terrorismo y que no debiera ser extraditado ni a Colombia ni a los Estados Unidos por jamás haber estado en esos países.

Aproximadamente dos o tres años tenía viviendo la pareja en el exterior. DEA aseguró que el hombre tiene vínculos con las Farc

"Mi cliente niega toda participación. Dice que nunca ha estado en Colombia o Estados Unidos. No excluyo que sea un error", manifestó.

Por otra parte, Hazell corroboró la detención de su esposo a través de varios mensajes que publicó en su cuenta en Twitter, que luego fue cerrada.

"La verdad saldrá a la luz, no importa lo que digan esa mentira se va a aclarar. Dios me dará fuerza para aguantar todo esto. Golpe duro", escribió la mujer.

Prosiguió manifestando que no deben ensuciar el nombre de su hermano (Winston Vallenilla), ya que según ella desconoce lo sucedido.

Por último, agradeció el apoyo recibido a través de la red social.

La tarde de ayer Vallenilla se manifestó vía Twitter y aseguró que todo era producto de una "guerra mediática de la derecha en contra de todos los chavistas".

@SAMANTHAVZLA
La verdad saldrá a la luz, no importa lo q digan esa mentira se va a aclarar

@SAMANTHAVZLA
Porq ensuciar el nombre de mi hermano @vwinstonv con esto?

@SAMANTHAVZLA
Gracias a las personas que me están apoyando, gracias por sus palabras

Abaten en enfrentamiento a alias "El Leandrito" en El Marite

▸Michell Briceño A. |

Leandro José Fuenmayor Morán, alias "El Leandrito", (25), cayó muerto la tarde de este viernes, a manos de efectivos policiales da División de Inteligencia y Estrategias Preventivas.

Según fuentes policiales, el sujeto era integrante de la banda "El Paleco", dedicada al robo a mano armada, robo y hurto de vehículos.

Constantes denuncias por vecinos del barrio Bicentenarrio, sector Libertador de la parroquia Venancio Pulgar, pusieron en alerta a los funcionarios y en un patrullaje por la zona avistaron a un sujeto armado y al darle la voz de alto, desefundó su arma y disparó contra los efectivos.

Comisión respondió inmediatamente al hecho, produciéndose un intercambio de disparos, donde Fuenmayor quedó gravemente herido.

En rápida respuesta, fue trasladado al Ambulatorio Urbano III Plateja, donde ingresó sin signos vitales.

En la escena quedó como evidencia un arma de fuego tipo revólver, calibre 38, marca Taurus Especial.

El Cuerpo de Investigaciones Científicas Penales y Criminalísticas (Cicpc) se apersonó al sitio para recabar todas las evidencias pertinentes.

El cadáver fue trasladado a la morgue forense de LUZ.

RÁPIDA ACCIÓN

Efectivos policiales, en su premura de acabar con el crimen organizado, dan rápida respuesta a las denuncias realizadas

Otros casos

En la última semana fueron abatidos en diferentes enfrentamientos cinco hampones.

El Cicpc le dio baja a tres integrantes de la banda "Los Paticos" el pasado martes. Los delincuentes se dedicaban al robo de quintas y carros en el sector San Luis de Santa Lucía.

Leandro Fuenmayor fue trasladado al Ambulatorio Urbano III Plateja, ingresó sin signos vitales al centro asistencial. **Foto: Referencial**

En simultáneo, cayó Adrián Andrade, alias "El Grillo", en el sector 18 de octubre. El antisocial se dedicaba a la venta de droga en el sector.

Y el último caso fue el de alias "El Mancha", esto ocurrió en el sector San Luis de Machiques de Perijá. "El Mancha" venía huyendo de Valencia.

Ha fallecido cristianamente en la paz del Señor

ARACELIS ISABEL TEJADA ARROYO

(Q.E.P.D)

Sus padres: José Ángel Tejada (+), Erlina Maria Arroyo (+). Su Esposo: Eduardo Morales. Sus Hijos: Ludis, Salome, Argenida, Daris. Sus Hermanos: Orlando, Miguel, Euclides. Sus Nietos: Yoernina, Yoervis, Yoerquina, Yoerquis, Yoerquelis, Sus Bisnietos: Yoerlis, Yoerveilis, Yoermaris, Valeria, Diego, Miguel, Esteban, keismer, y Su Yerno: Hugo Leal. Demás familiares y amigos invitan al acto de sepelio a efectuarse Hoy: 19-12-2015. Hora: 9:00AM. Dirección: Barrio Simón Bolivar, Calle 5 Nº 83, La Paz, Municipio Jesús Enrique Lossada. Cementerio: San Sebastián.

PAZ A SU ALMA

Servicio funerario Santa Lucia C.A

Av. Principal La Paz, Sector La Esquina, Telf.: 0416-3669765/ 0416-5690929

Rif: J-31546805-0

Salmos 46:1

Dios es nuestro refugio y fortaleza, nuestro pronto auxilio en las tribulaciones.

Servicios Juan de Dios C. A.
J-29775336-2

Ha fallecido cristianamente en la paz del Señor:

OMAR AGUILA

(Q.E.P.D)

Sus padres: Antonia Aguila. Su esposa: Albelica Churio. Sus hijos: Luzmila, Yancarlos, Carlos Luis, Omaira Aguila, Iliana Pirela, Omar, Omaire, Orianny, Omarei. Sus hijos: Iván, Irvin, Blanca, Sucel. Demás familiares y amigos le invitan al acto del sepelio que se efectuará hoy 19-12-15. Hora: 9:00 a.m. Dirección: Capilla Juan de Dios. Salón Juan de Dios. Cementerio: El Edén.

PAZ A SU ALMA

Calle 65 con Avenida 19, Sector El Paraíso, Maracaibo - Zulia
INFORMACIÓN: 0414/6965711 - 0424/6583233 fax 0261-7511069
juandediosca@hotmail.com

Servicios Juan de Dios C. A.
J-29775336-2

Ha fallecido cristianamente en la paz del Señor:

ESMERALDA DEL CARMEN DÍAZ

(Q.E.P.D)

Sus hijos: Maribel y Mónica Díaz. Sus hermanos: Ada, Douglaa Boanerge Díaz. Demás familiares y amigos le invitan al acto de sepelio que se efectuará hoy 19-12-15. Hora: 11:00 a.m. Dirección: Manzanillo Barrio Bolicariana av. 21 casa 15-73 detrás de la bomba unión. Cementerio: Corazón de Jesús.

PAZ A SU ALMA

Calle 65 con Avenida 19, Sector El Paraíso, Maracaibo - Zulia
INFORMACIÓN: 0414/6965711 - 0424/6583233 fax 0261-7511069
juandediosca@hotmail.com

Servicio asistido por Funeraria La Resurrección.
Teléfono: (0426) 863-13-79 (0426) 964-10-34.

Ha fallecido cristianamente en la paz del señor, la señora:

SARA ELENA FERNÁNDEZ GONZÁLEZ

Q.E.P.D.

Sus hijos: Eligia Paz, Dirimo Fernández, Rosaura (+), Irma Fernández, Eusebio Fernández, Marcelo Fernández, Yadira Fernández, Esterco, Salvador Fernández. Yernos, nietos, bisnietos. Demás familiares y amigos le invitan al acto del sepelio que se efectuará hoy 19/12/2015. Hora: 11:00 a.m. Dirección: Barrio Santa Rosa de Tierra calle # 20 Casa # 13-31. Cementerio: Maria Auxiliadora, Santa Cruz de Mara.

PAZ A SU ALMA

Ave de Paraíso C.A
J-30953815-2
... La previsión es de inteligentes

HA FALLECIDO CRISTIANAMENTE EN LA PAZ DEL SEÑOR:

ANGELA URIANA DE GAMBA

(Q.E.P.D.)

Su esposo: Francisco Alejandro Gamba. Sus hijos: Berzabeth Emperatriz, Mirian Isabel, Martha Mireya, Berta Ángela, Suetorio, Baldomero, Flor Angélica, Isolta Inés, Estrella Esperanza Gamba. Sus hijos políticos: Juan Hernández, Filiberto Salsedo, Elkis Peña, Enrique Mendoza. Sus nietos: Juan Carlos e Indira Hernández, Olinda Salcedo, Ángela e Ricardo Rengifo, Alejandro Mendoza, Olinda Elena, Alejandra Isabel, Oliander Baldomero, Olisbeth Bezabeth, Baldomero Efran. Demás familiares y amigos invitan al acto de sepelio que se efectuará: Hoy: 19/12/2015. Cementerio: Corazón de Jesús.

PAZ A SU ALMA

Av. Esquina calle 68 # 68-23, sector indio Mara, prolongación 5 de Julio.
Telf.: (0261) 7590321

Ave de Paraíso C.A
J-30953815-2
... La previsión es de inteligentes

HA FALLECIDO CRISTIANAMENTE EN LA PAZ DEL SEÑOR:

JAIME JORDÁN

(Q.E.P.D.)

Su esposa: Ángela de Jordán. Sus hijos: Emil, Darwin, Rene, Zaida, Sergio, Merli, Nuvis, Mariluz, Rene, Massiel, Lisseth. Sus nietos, bisnietos. Demás familiares y amigos notifican el acto de sepelio que se efectuó: Hoy: 18/12/2015. Cementerio: Corazón de Jesús. Salón: La Roca.

PAZ A SU ALMA

Av. Esquina calle 68 # 68-23, sector indio Mara, prolongación 5 de Julio.
Telf.: (0261) 7590321

HA FALLECIDO TRAGICAMENTE EN LA PAZ DEL SEÑOR:

WILLY JOSE CUBILLAN SOTURNO

(Q.E.P.D)

Su Esposa: Maria de los Angeles Machado. Sus Padres: Renato Cubillan, Yolanda Soturno. Hija: Willianny Cubillan Machado. Hermanos: Maryoris Cubillan, Marleny Cubillan, Milagros Cubillan, Magleny Cubillan, Yoeluis Cubillan, Dervis Cubillan, Franklin Cubillan, Wilfredo Cubillan, Freddy Cubillan y demás familiares y amigos invitan al acto de sepelio que se efectuara el Dia: 19-12-2015, Hora: 12:00 PM. Direccion: Sector Marimonda 3 Municipio Jesús Enrique Lossada. Cementerio: El Eden.

Que Dios te reciba en su santa gloria aquí estaremos amándote y recordándote siempre tus padres tu esposa y tu hija y demás familiares.

DESCANSA EN PAZ
Servicio funerario Santa Lucia C.A
Av. Principal La Paz, Sector La Esquina, Telf.: 0416-3669765/ 0416-5690929
Rif: J-31546805-0

Maracaibo

Arrestan a integrantes de "Los tocavidrios"

Ambos sujetos fueron capturados in fraganti. **Foto: Prensa Cpbez**

▸**Prensa Cpbez |**

Justo cuando se disponían a cometer un asalto en los alrededores del Centro Comercial La Paragua, parroquia Coquivacoa del municipio Maracaibo, fueron arrestados "Los tocavidrios" Franyer Raynier Mendoza Mendoza (25) y un joven de 17 años de edad, por funcionarios del Cuerpo de Policía Bolivariana del Estado Zulia (Cpbez), adscritos al Equipo de Respuesta Especial (ERE).

La intervención policial se llevó a cabo en horas del mediodía de este jueves, en el referido Centro Comercial cuando los antisociales —según su modo de operación— tocaron la ventana del vehículo de una ciudadana y amenazándola con arma de fabricación artesanal, intentaron obligarla a entregarle sus pertenencias.

Según refirió el comisario general Biagio Parisi, secretario de Seguridad y Orden Público, la comisión del ERE se desplazaba por la prolongación de la avenida Circunvalación 2 cuando avistaron el hecho delictivo que se estaba generando, ante lo cual actuaron prontamente en la captura de los implicados.

"Aunque los detenidos pretendieron darse a la fuga, pudimos alcanzarlos a pocos metros del sitio en el que intentaron robar a la señora" acotó Parisi.

SANTA RITA // Múltiples disparos recibió Erick Chourio

Asesinan a hermano de "Pepito" en el hipódromo

Se presume que el occiso era hermano de "Pepito", exlugarteniente de "El Mocho Edwin". Trabajaba en el hipódromo de Santa Rita

▸**Redacción Sucesos|**
redacción@versionfinal.com.ve

Hipódromo de Santa Rita ha sido escenario de cruentos asesinatos. **Foto Referencial**

2

asesinatos han sacudido el coso de Santa Rita, siendo el más espeluznante el caso del esposo de la exalcaldesa Mayra Zamora

Erick Chourio, quien se presume sea hermano de alias "Pepito" exlugarteniente del "Mocho Edwin" en la cárcel de Sabaneta, según se conoció de manera extraoficial, fue abaleado este viernes mientras trabajaba en el Hipódromo de Santa Rita.

Cerca de las 10:30 a. m., dos delincuentes llegaron en busca de Chourio, quien era entrenador de caballos y le dispararon sin mediar palabras.

Erick Chourio fue abaleado en múltiples oportunidades, mientras estaba en una de las caballerizas del recinto. Testigos del hecho relataron a efectivos policiales que dos sujetos, a bordo de una moto, ingresaron al lugar por la parte trasera y fueron inspeccionando la zona hasta encontrar a la víctima.

Los delincuentes aprovecharon las inscripciones de una carrera de caballos que se realizará la próxima semana, para escabullirse entre las personas. Al llegar al hombre, sin mediar palabras, le dispararon frente a trabajadores y propietarios de los equinos.

Cabe destacar que su presunto hermano, Endry Benito Chourio Atencio, alias "Pepito", era el "segundo a bordo" del "carro" de Edwin Soto Nava, alias "El Mocho Edwin", "pram" de la extinta cárcel de Sabaneta.

Erick Chourio recibió múltiples impactos de bala por dos sujetos dentro de una de las caballerizas. Trabajaba como entrenador

"Pepito" cayó preso por cometer diversos delitos, entre ellos homicidio intencional cuando apenas tenía 21 años. En el suceso disparó 12 veces contra un sujeto durante una fiesta en el sector El Milagro.

El exreo fue puesto en libertad en 2014, producto del Plan Cayapa Judicial, el cual fue emprendido por el Ministerio de Servicios Penitenciarios.

Más asesinatos

El pasado 18 de abril de 2012 se suscitó una masacre, donde fueron asesinados Oswaldo Ortega García, esposo de la exalcadesa de La Cañada de Urdaneta, Mayra Zamora, y su guardaespaldas Néstor Figueroa Polanco.

Durante ese suceso las fuentes policiales relataron que los occisos fueron acribillados por más de tres sujetos.

Ortega García recibió más de 14 impactos de bala, la mayoría en el rostro, mientras que Figueroa Polanco fue acribillado con 50 disparos por dos pistoleros en la espalda y parte posterior de la cabeza.

Luego de masacrar a los dos hombres, dispararon al aire y huyeron por los pasillos perdiéndose por la parte de atrás del coso de Santa Rita.

Aunque familiares de las víctimas no quisieron declarar a la prensa, se manejó como hipótesis primaria la venganza por la saña del asesinato.

Cinco personas resultaron heridas por el tiroteo y fueron trasladadas a varios centros asistenciales de Santa Rita.

Dos asesinatos estruendosos han sacudido el Hipódromo de Santa Rita en los últimos años, en ambos casos los gatilleros lograron huir.

Ha fallecido cristianamente, en la paz del Señor:

JOSÉ NÚÑEZ BRACHO
(Q.E.P.D)

Su esposa: Magbis Leal de Núñez. Sus hijos: Igdalias Núñez, Igma Núñez, Magbis Núñez, Ligny Núñez, Igmaliana Núñez. Sus hermanos: Ana María Núñez, Raquel Núñez, Rosa Núñez, Hilcias Núñez. Sus nietos: Daniela Núñez, Valerie Love, Megan Love, Sophia Austin, Santiago Carrasquero, Nocholas Austin. Sus sobrinos: Jogli Ríos, Daniel Núñez, Ana Yolanda Núñez. Sus yernos: Phillip Austin, Yerry Love y Heberth Carrasquero. Sus nueras: Ana Oliver y Mary Robinson. Cuñados, primos, demás familiares y amigos invitan al acto de sepelio que se efectuará hoy 19/12/2015 a las 12:00 m en el cementerio San José redondo y sus restos están siendo velados en la Funeraria Mansión Apostólica salón Santiago.

PAZ A SU ALMA

MANSIÓN APOSTÓLICA CASA FUNERARIA
MANSIÓN APOSTÓLICA CASA FUNERARIA C.A
URB. SUCRE AV. 25 AL LADO DEL ESTADIO ALEJANDRO BORJES.
TEL. 0261-7835274 / 0261-7834769

Ha fallecido cristianamente, en la paz del Señor:

LEONARDO FERNÁNDEZ

(Q.E.P.D.)

Sus Padres: Leonardo Fernández (+) y Agripina Infante (+). Sus Hijos: Leonardo José Fernández, José Gregorio Fernández. Sus Hermanos: Manuel, Lesbia, María, Jesús, Carlos, Angela (+). Sus Nietos: Jhomar Fernández, Deleany Fernández, Jhon Fernández, Branyeli Fernández. Demás familiares y Amigos, Invitan al Acto de Sepelio que se efectuará hoy: 19/12/2015. Hora: 10:00 a.m. Cementerio: San Sebastián. Funeraria: San Alfonso. Dirección: Barrio Raúl Leoni.

PAZ A SUS RESTOS

Capillas Velatorios San Alfonso
Capillas Velatorias San Alfonso, C.A. Calle 70 entre Av. 25 y 26 al lado de la Iglesia San Alfonso. Telf. (0261) 7511358 / 7594428.

Ha fallecido cristianamente, en la paz del Señor:

CARLOS WILFRIDO FUENTES MONCADA

(Q.E.P.D.)

Sus Padres: José Ovidio Fuentes (+) y Carmen Dolores de Fuentes Sus Hijos: Fuente Boscan, Carlos Eduardo y Armando Enrique. Sus Hermanos: José, Edda Beatriz, Nelson Cruz, Edgar, Yeritza, Zulay y Belkis Fuentes Moncada. Su tía: Elba Duarte. Sus primos, sobrinos, cuñadas. Demás familiares y Amigos, Invitan al Acto de Sepelio que se efectuará hoy: 19/12/2015. Hora: 12:00 m. Cementerio: San Sebastián. Funeraria: San Alfonso. Salón: Santa Lucia. Dirección: Calle 70 sector Santa María entre av. 25 y 26.

PAZ A SUS RESTOS

Capillas Velatorios San Alfonso
Capillas Velatorias San Alfonso, C.A. Calle 70 entre Av. 25 y 26 al lado de la Iglesia San Alfonso. Telf. (0261) 7511358 / 7594428.

CHOQUE // Dolor en familiares de las víctimas frente a la morgue

Gandolero inexperto causó tragedia en la vía a Perijá

El chofer de la pesada unidad huyó del sitio donde se registraron cuatro muertos en la colisión, cerca de Villa del Rosario

▸Oscar Andrade Espinoza |
oandrade@versionfinal.com.ve

El dolor embargaba a las familiares de las hermanas y el primo. **Foto: Humberto Matheus.**

4:30
de la tarde se produjo el accidente de tránsito en el kilómetro 72 de la vía a Perijá, luego de esquivar un hueco el conductor de la gandola, a quien buscan las autoridades

Una niña, una adolescente, el primo de ambas y el conductor del Ford Conquistador, de la línea Santa Bárbara-Maracaibo fueron las víctimas del choque protagonizado por una gandola contra la unidad de transporte público, hecho ocurrido el pasado jueves en la tarde, en el kilómetro 72 de la vía a Perijá, cerca de Villa del Rosario.

En la tragedia perdieron la vida las hermanas Faddyla Teinruma (15) y Faddimar Milagros Torres Montiel (10), el primo de las dos, Adán Antonio Montiel Montiel (28) y Oberto Rincón.

Fuentes policiales informaron que la gandola, una Ford 7500, placas A36BX6A, placas del chuto A49DB5K, transportaba material de polietileno y úrea, en sentido hacia Machiques de Perijá.

OTRO CASO
En el kilómetro 65 de la vía a Perijá ocurrió el choque de un bus contra un árbol, con saldo de tres muertos, dos semanas atrás

Presuntamente, dijo la fuente ligada a la investigación, era la primera vez que el conductor guiaba la pesada unidad, y además no conocía la carretera. Al parecer se vio encima un hueco, trató de sacarle el cuerpo, pero le robó la derecha al Conquistador, que se desplazaba en sentido a Maracaibo.

Parientes de las hermanas afirmaron que uno de los pasajeros se había bajado en Villa del Rosario, antes de producirse la fatalidad.

Reencuentro y final

Las jovencitas habían salido el pasado martes, de su hogar situado en la urbanización Villa Baralt, de Maracaibo, en compañía de su primo Adán, con destino a Santa Bárbara del Zulia, donde se encontraba el padre de ambas.

Milagros Paz, prima de las muchachas, señaló que el papá de ellas, Yovany Torres, había regresado a la población del Sur del Lago, desde los Llanos venezolanos.

Las chicas fueron a ver a su progenitor, el martes, con quienes compartieron dos días, incluso fueron a un centro comercial y comieron pollo, recordó afligido Torres.

Al regreso se registró el fuerte choque, con el saldo antes descrito. Una fuente policial indicó que el conductor de la gandola huyó del sitio. Andaba solo.

Voceros policiales apuntaron que la Policía de Tránsito ha interrogado a testigos para ubicar al responsable.

Cerca del recinto forense lloraban los familiares de las hermanas y del primo. Las mujeres no pudieron soportar el dolor y sollozaban sin cesar.

En relación con los parientes de Oberto Rincón, no se encontraban en la morgue de LUZ, por lo que se desconocen más datos de este occiso.

Faddyla Torres
Tenía 15 años

Cursaba primer año de Ciencias en el Colegio Juan Pablo II, situado en La Rotaria. La consideraban como muy alegre y sonriente. Residía en Villa Baralt.

Faddimar Torres
10 años

Estudiaba tercer grado en el colegio Juan Pablo Segundo. Ella y Faddyla, con su partida, dejaron sola a su hermana mayor.

Adán Montiel
28 años

Se dedicaba a la venta de frutas y de agua. Era el mayor de cinco hermanos. Muy querido por su prima Faddimar, con quien más se identificaba.

4

✓Sujetos fueron detenidos por la Policía del Estado Zulia, en el municipio Sucre, por robo de motos.

✓ Fueron identificados como Ángel Ocanto, Darwin Ruiz Toro, Edward Hurtado y un adolescente de 17.

La hija de la madre ultimada se salvó de la muerte en El Soler

▸O. Andrade Espinoza |

Con mucha tristeza recordó la suegra de Tatiana Marrugo Alvarado (18) la muerte de la joven madre de la niña de siete meses, ocurrida el pasado miércoles en el barrio Unión para el Progreso, cerca de El Soler, cuando un grupo de sujetos pretendía matar a "El Mocho" pero las balas impactaron en la muchacha y su pequeña.

Erneida Castro, suegra de Tatiana, señaló además que la chiquilla se salvó de morir, pues a ella la iban a acostar en un chinchorro que guindaron en el árbol de nim, en el frente de la humilde vivienda situada en la calle 197 del mencionado barrio del municipio San Francisco.

Hoy a las 10:00 a.m. será el sepelio de Tatiana Marrugo, en el cementerio San Sebastián

Dijo la entristecida mujer que a la niña la iban a bañar para acostarla en la hamaca. Al momento del hecho, estaba sentada en una silla plástica roja, con su mamá de pie, en el lado izquierdo.

Recuerda Castro que desde un carro gris que iba en retroceso dispararon contra "El Mocho". Las balas impactaron en un tanque de agua, en el techo de zinc de la vivienda, en el chinchorro donde afortunadamente no estaba la pequeña y debajo del seno izquierdo de Tatiana.

La mujer dijo haber escuchado 10 balazos, aproximadamente. Salió al frente y vio tirada a Marrugo cerca de la ventana, boca abajo, y a la bebé, más adelante. "Me arrebataron a mi hija, espero que se haga justicia", exclamó Erneida en medio del llanto.

Sobre "El Mocho" se conoció que fue dejado en libertad por no tener relación con la muerte de la mujer.

Erneida Castro recuerda que el día del tiroteo lavaban ropa. **Foto: H. Matheus**

COL

Presos dos directores de la Gmvv en Baralt

▸Agencias |

Por presuntamente desviar material estratégico de la Gran Misión Vivienda Venezuela, el Sebin apresó en el municipio Baralt, Costa Oriental del Lago, a dos directores del organismo, en Mene Grande.

Fuentes internas del Sebin informaron que los detenidos fueron sorprendidos en flagrancia vendiendo, a un empresario de Mene Grande, municipio Baralt, la cantidad de 4.657 cabillas de tres cuartos y de media, propiedad de la Gmvv.

Estos sujetos solicitaban de manera inmediata la cantidad de 15 millones de bolívares a cambio de la venta ilícita del material estratégico. Ambos quedaron con medida de presentación en los tribunales de la COL.

Caffé Point
RIF: J408477800

VERSIÓN FINAL
EL DIARIO PLURAL DEL ZULIA
MARACAIBO, VENEZUELA · SÁBADO, 19 DE DICIEMBRE DE 2015 · AÑO VIII · Nº 2.589
PV JUSTO LUNES A SÁBADO BS. 40,00 // DOMINGO BS. 50,00

LOSSADA // A un chofer y a un comerciante se los llevaron de un taller

Los secuestran para matarlos a tiros cerca del cementerio

A golpes montaron en una camioneta a las víctimas. No valieron las súplicas y horas después los hallaron baleados en una trilla

▸**Oscar Andrade Espinoza |**
oandrade@versionfinal.com.ve

VÍCTIMAS
Kilvert Ferrer se dedicaba a la compra y venta de ganado. Era el menor de cuatro hermanos. Wílmer Castillo dejó cuatro hijos

Parientes de los ultimados en La Paz estaban sumamente consternados, antes de la entrega de los cuerpos, en la morgue de LUZ. **Foto: Humberto Matheus**

3 dobles asesinatos han ocurrido en 52 horas, en los municipios Jesús Enrique Lossada y Maracaibo

"No tengo nada que ver, no me lleven", gritaba desesperado Wílmer Antonio Castillo (36), cuando a él y a su amigo, Kilvert Rafael Ferrer Montiel (23) se los llevaron a golpes de un taller mecánico, en el sector Los Lirios, municipio Jesús Enrique Lossada. Horas después, cerca de las 6:30 p. m. de antier, los hallaron muertos, con disparos, en una trilla cercana al cementerio de La Paz.

Voceros policiales informaron que las víctimas charlaban frente al taller, donde Castillo tenía en reparación un Ford Maverick color amarillo. "Él hacía viajes hacia Los Filúos", señaló una pariente que no se identificó.

Se conoció que al lugar llegó un grupo de hombres a bordo de una camioneta pick up color gris, para descender y someter con armas de fuego, bajo amenaza de muerte, a Castillo y a Ferrer.

Mientras Castillo suplicaba, dos sujetos le entraban a cachazos y a patadas, para meterlo a la fuerza al cajón de la camioneta, junto a Ferrer.

Varios trabajadores, conocidos de las víctimas, esperaron que la camioneta se alejara, para llamar por teléfono a los familiares y participarles que se los llevaron secuestrados.

Intensa búsqueda

Los parientes de los infortunados fueron al puesto del Cuerpo de Policía Bolivariana del Estado Zulia, para dar parte del secuestro.

Comisiones del cuerpo de seguridad se activaron. Con la ayuda de vecinos, colectaron información, que condujo al terrible hallazgo de los cuerpos baleados.

Una fuente ligada al caso afirmó que Wílmer Castillo presentó siete heridas por el paso de proyectil de arma de fuego, mientras que su amigo, tres.

Los familiares de los malogrados se llevaron los cuerpos a sus residencias, en el sector Cuatro Vías, de Lossada, para colgarlos en chinchorros; eran de la etnia wayuu.

Funcionarios de la policía científica, tras conocer del doble homicidio, llegaron a las casas de Ferrer y Castillo, previa recolección de evidencias, para trasladarlos a la morgue de LUZ.

Cpbez ultima a un sujeto tras robar a transeúntes

▸**Agencias |**

Un sujeto señalado de robar a transeúntes, en el sector Changaleto, de El Batey, municipio Sucre, murió tras enfrentar a una comisión de la Policía del estado Zulia, ayer en la mañana, en el sector Guayaba, de la referida población del Sur del Lago.

El secretario de Seguridad y Orden Público del Zulia, comisario Biagio Parisi, informó que una comisión policial realizaba labores de inteligencia, y al momento de transitar por Changaleto fue abordada por ciudadanos quienes denunciaron haber sido despojados de sus pertenencias, por dos hombres que iban en moto, quienes los encañonaron para cometer el atraco.

Con base en la descripción de las víctimas, los funcionarios lograron avistar a los delincuentes, quienes al momento de darles la voz de alto emprendieron veloz huida, hasta que fueron alcanzados en el sector Guayaba.

En la ribera del río Torondoy culminó la persecución. Cuando ambos iban a ser detenidos, estos abrieron fuego contra los funcionarios, quienes repelieron el ataque. Uno de los hampones huyó.

Al hospital San Juan de Dios ingresó sin signos vitales Samuel Isaac Altuve Salón, señalado de su presunta participación en los robos.

En el lugar del enfrentamiento las autoridades incautaron, un arma de fuego tipo revólver, calibre 32 y una moto Empire León placas AD8CN6A.

El cuerpo de Altuve fue trasladado a la morgue de la zona, en tanto que las comisiones persisten en la búsqueda del otro individuo.

Samuel Isaac Altuve, abatido por el Cpbez. **Foto: Cortesía**

LOTERIAS

TRIPLE TÁCHIRA

	A	B	TRIPLE ZODIACAL		
01:15PM	573	145	01:15PM	892	LEO
04:45PM	594	343	04:45PM	755	ESC
07:20PM	253	895	07:20PM	049	VIR

MULTI TRIPLE

	A	B	MULTI SIGNO		
12:40PM	246	092	12:40PM	641	CAP
04:40PM	975	760	04:40PM	217	ARI
07:40PM	548	870	07:40PM	439	VIR

TRIPLEMANÍA

	A	B	MANÍA ZODIACAL		
01:00PM	554	930	01:00PM	755	CAP
04:30PM	868	011	04:30PM	969	CAP
07:35PM	941	106	07:35PM	255	CÁN

TRIPLE LEÓN

	A	B	TRIPLETÓN		
12:30PM	970	777	12:30PM	753	ARI
04:30PM	436	979	04:30PM	820	SAG
07:45PM	913	710	07:45PM	499	ARI

TRIPLE ZULIA

	A	B	TRIPLETAZO		
12:45PM	353	562	12:45PM	140	CÁN
04:45PM	701	965	04:45PM	323	LEO
07:45PM	880	833	07:45PM	974	ARI

CHANCE TÁCHIRA

	A	B	CHANCE ASTRAL		
01:00PM	407	988	01:00PM	237	ACU
04:30PM	165	599	04:30PM	029	CÁN
08:00PM	234	471	08:00PM	713	TAU