

TRAVESIA LAS ARQUITAS

Sábado 10 y Domingo 11 de Octubre de 2009 | MOUNTAIN BIKE | TREKKING

*Eco Aconquija los invita a seguir explorando y conociendo el corazón de la montaña tucumana. Como en años anteriores ya lo disfrutaste con San José de Chasquivil y Anca Juli ahora lo podrás hacer en otro lugar espectacular como es **LAS ARQUITAS** a 1638 msm, una aventura espectacular para pasar un fin de semana distinto. Durante el recorrido pasaran por una estancia Jesuítica ,llamada Sauce Yacu. Así como por la Lagunita en la base del imponente Cabra Horco, para finalmente llegar hasta Las Arqultas, un espectacular pareje donde haremos base en la escuela. la gente del lugar nos recibirán con toda su calidez y nos brindaran todas las comodidades para pasar una noche única en los cerros acompañados por fogones en un lugar distinto!!!!!!!!!!!!*

Ya esta todo listo para disfrutar de una aventura distinta en un lugar único ¡!!!!!!!!!!!!



FECHA: SABADO 10 y DOMINGO 11 OCTUBRE - **LUGAR DE LARGADA :** RACO - Pcia de Tucumán, Se encuentra 50 Km. al Norte de San Miguel de Tucumán, con quien se comunica a través de la Ruta Nacional N° 09 hasta Tapia y se desvía al oeste por ruta Provincial 341 hasta llegar a la Villa veraniega de Raco

Lugar largada y Llegada en Raco : **Casona de Avila Gallo**, se ingresa por Ruta 341 altura Km 21, pasando por la iglesia de Raco camino a Sauce Yacu.-

CONCEPTO: Carrera de aventura en equipos de 2 integrantes e Individual

MODALIDADES: Combinada: Trekking y Mountain Bike
Trekking únicamente

PROGRAMA:

LUGAR DE LARGADA en RACO : **Casona de Avila Gallo**, se ingresa por Ruta 341 altura Km 21, pasando por la iglesia de Raco camino a Sauce Yacu

Sábado 10 de Octubre :
Acreditación y Entrega de elementos de 08.00 a 09.15 Hs
09.30 Hs: Explicación Circuito
10:00 Hs: Largada

Domingo 11 Octubre: Regreso libre a Raco.

MUJERES: tendrán habitaciones y un baño exclusivo con agua caliente para bañarse

NOVATOS: Para aquellos que quieran participar por primera vez o quieran conocer el lugar la organización dispondrá de guías especializados que los llevaran hasta Las Arqultas. Esta aventura es apta para todos, cada uno realiza el esfuerzo a su medida.

Por consultas accesos a Raco : www.guiaypf.com.ar

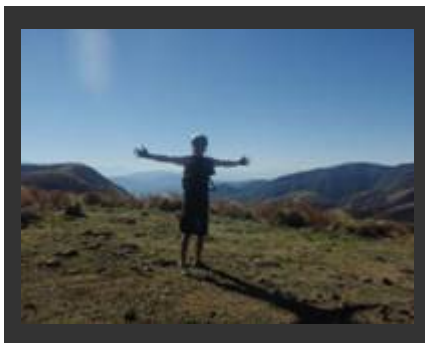

CATEGORIAS:

En Equipos: Combinada / Trekking únicamente
Mixto
Caballeros

Individual
Damas
Caballero

DISTANCIAS

- **Desafío Combinada** : 24 (14 Km MTB y 10 Km Trekking)
- **Desafío Trekking**: 24 Km

DESNIVELES de los parajes por donde pasa el recorrido

- **Raco** : 1201 msnm
- **La Lagunita** : 2106 msnm
- **Las Arquitas** : 1208 msnm

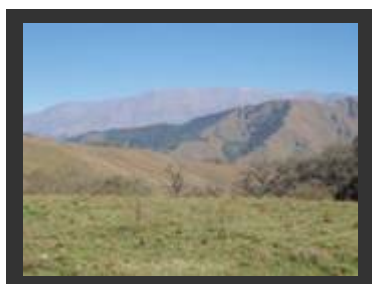

DISCIPLINAS

Mountain Bike

La bicicleta debe estar en buenas condiciones. Pueden llevar elementos para su reparación, es optativo. El uso de casco es obligatorio. El trayecto se realizará por caminos de tierra y senderos técnico habrá sectores donde habrá que caminar. Parte del recorrido será por la huella del viejo camino hacia Peñas Azules de los años 80. Con algunos sectores técnicos y es casi todo para hacerlo sobre la bicicleta.

Trekking

El trekking se realizara por sendas de caballos y quebradas, es de fácil transito. Deberá cruzar rios con poco caudal veces el río, debido a la.

ELEMENTOS OBLIGATORIOS

La no utilización llevará a una penalización ó descalificación de la competencia. Los siguientes elementos obligatorios deberán ser usados:

Elementos Personales Obligatorios personales

- Mochila
- Pechera
- Buzo
- Campera de Lluvia
- Remera adicional a la pechera
- Silbato
- Muda de ropa para pasar la noche
- Bolsa de dormir
- Anteojos de sol
- Protector solar
- Gorra

Para los participan en la opción combinada

- Mountain Bike: bicicleta y casco

Elementos Personales Obligatorios por equipo

- Botiquín de primeros auxilios: desinfectante, gasas, cinta adhesiva, venda de más de 1mt, pinza de depilar.

PREMIACION

Recibirán trofeos las 3 primeras posiciones de cada una de las categorías.

Cupos Limitados

Derecho a participar LAS ARQUITAS

- Pechera de la Travesía
- GATORADE, repone y hidrata
- AGUAS DEL AZUL, agua mineral
- Merienda, cena y desayuno.
- Regalos de Sponsors

INSCRIPCION

■Costo por equipo:

\$ 300 (Pesos ciento cincuenta por persona)

■Costo Individual:

\$ 150 (Pesos Ciento cincuenta por persona)

Hasta el día Miercoles 07 de Octubre

. Días 8,9, Octubre \$ 180 (Pesos Ciento Cincuenta por persona)

Cupos limitados.

Personalmente: San Miguel de Tucuman:

Leira Mountain Bike: Mate de Luna 4796 (Rotonda "El Cristo") Tel. 0381 - 4357442 / 154025282

Bike Shop: San Juan 984 . S. M. de Tucuman. Tel. 0381 - 4313121

Giant Center: Corrientes 918 - Tel 0381- 4975046

Página Web: www.ecoaconquija.com.ar

Email: info@ecoaconquija.com.ar

TIEMPO

<http://espanol.weather.com/weather/local/ARTN0088>

MEDIO AMBIENTE

Recuerden mantener el medio ambiente limpio. Deben guardar todos sus residuos, sean papeles de barras de cereales ó botellas plásticas. Se recomienda guardar los residuos propios (papeles, botellas vacías) en la mochila de un compañero de equipo, para que sea más ágil y no perder tiempo.

Es importante respetar esta consigna y dar el ejemplo, nos asegurará contar con más carreras de aventura a futuro. Si ven a alguien que tira basura, por más chica que sea, les pedimos que se lo hagan notar y que le pidan que la levante

Sponsors y Apoyo

- . La Gaceta
- . Gatorade
- . Aguas del Azul
- . Pepsi
- . Total Magnesiano
- . Polo Norte
- . ENDURANCE GEL: lo podes adquirir en FARMACIA PANACEA , tel.: 0381 4203314

Agradecimientos

- Comuna de Raco
- Sub Secretaria Deportes de la Provincia
- Ente Tucumán Turismo
- La Gaceta



Información:

Félix: felix@ecoaconquiija.com.ar (0381) 154 016267

Inés: ines@ecoaconquiija.com.ar (0381) 154647333

www.ecoaconquiija.com.ar

Email: info@ecoaconquiija.com.ar