

ANEXO IV CARTOGRAFÍA PMOT SANTA ROSA

MAPA N°1 DIVISIÓN POLÍTICO ADMINISTRATIVA. DEPARTAMENTO DE SANTA ROSA, MENDOZA. AÑO 2019

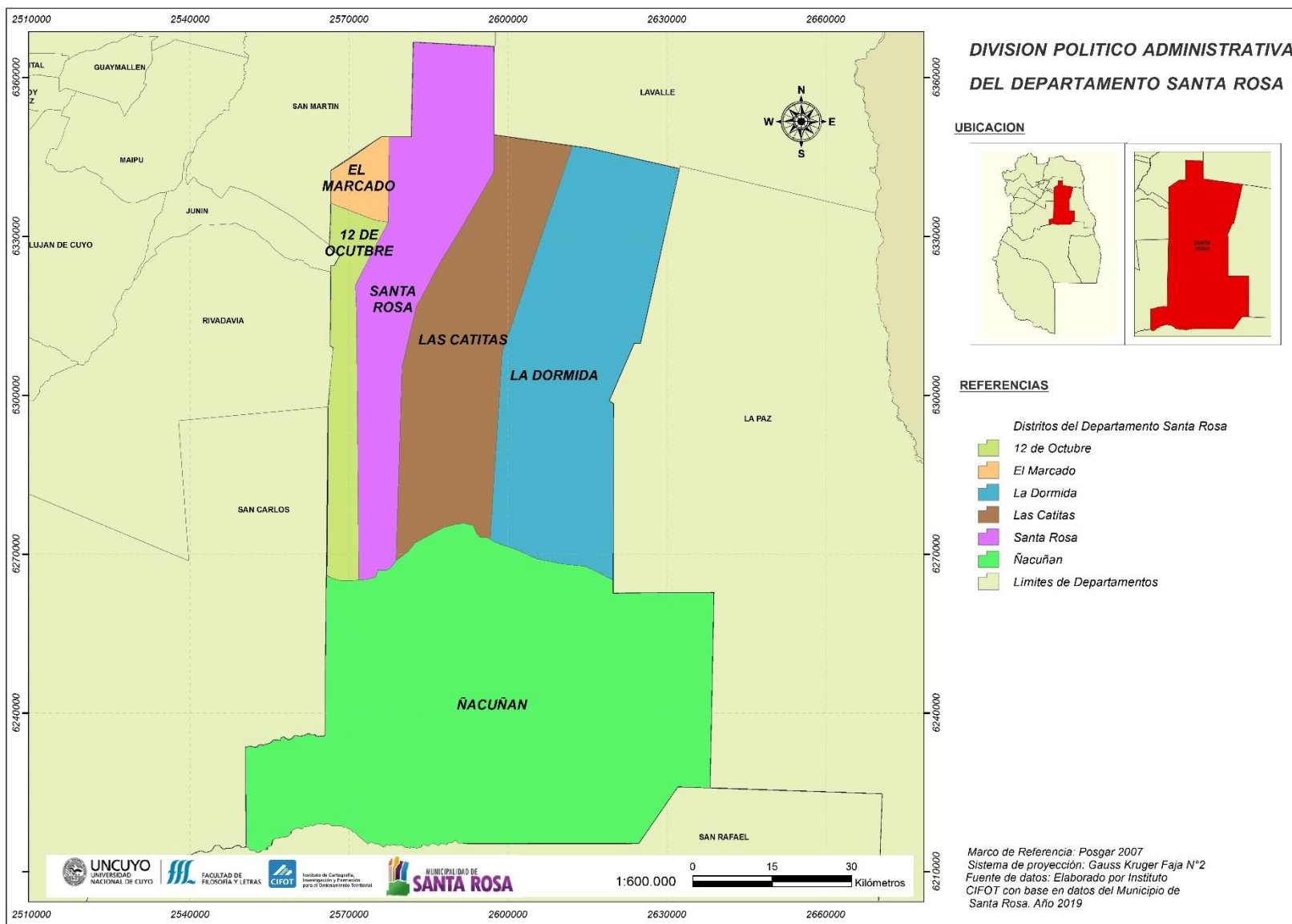

MAPA N°2 PARQUE INDUSTRIAL DEL DEPARTAMENTO DE SANTA ROSA. AÑO 2019

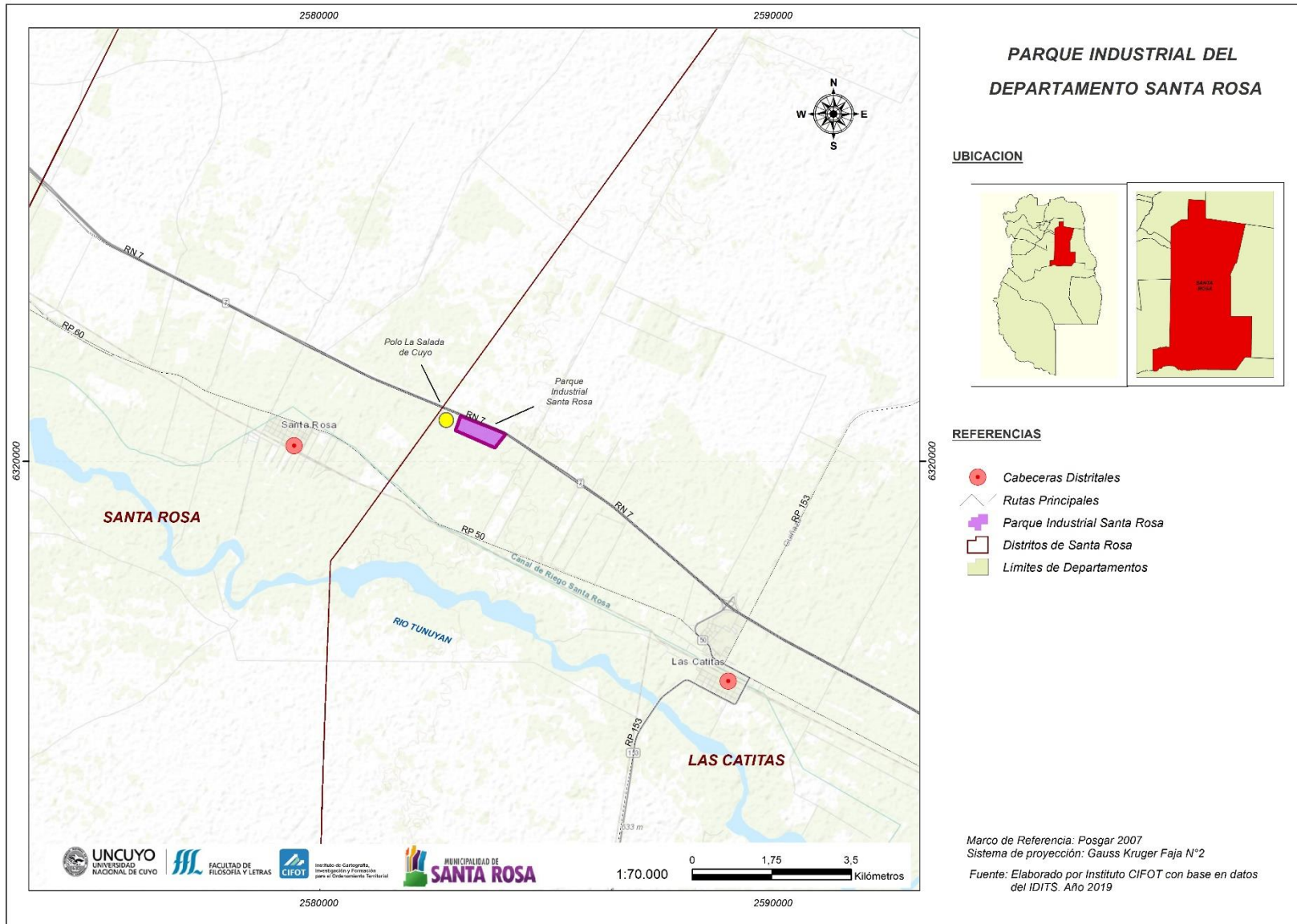

MAPA N°3: MEGAPOLO LA SALADA S.A. AÑO 2019

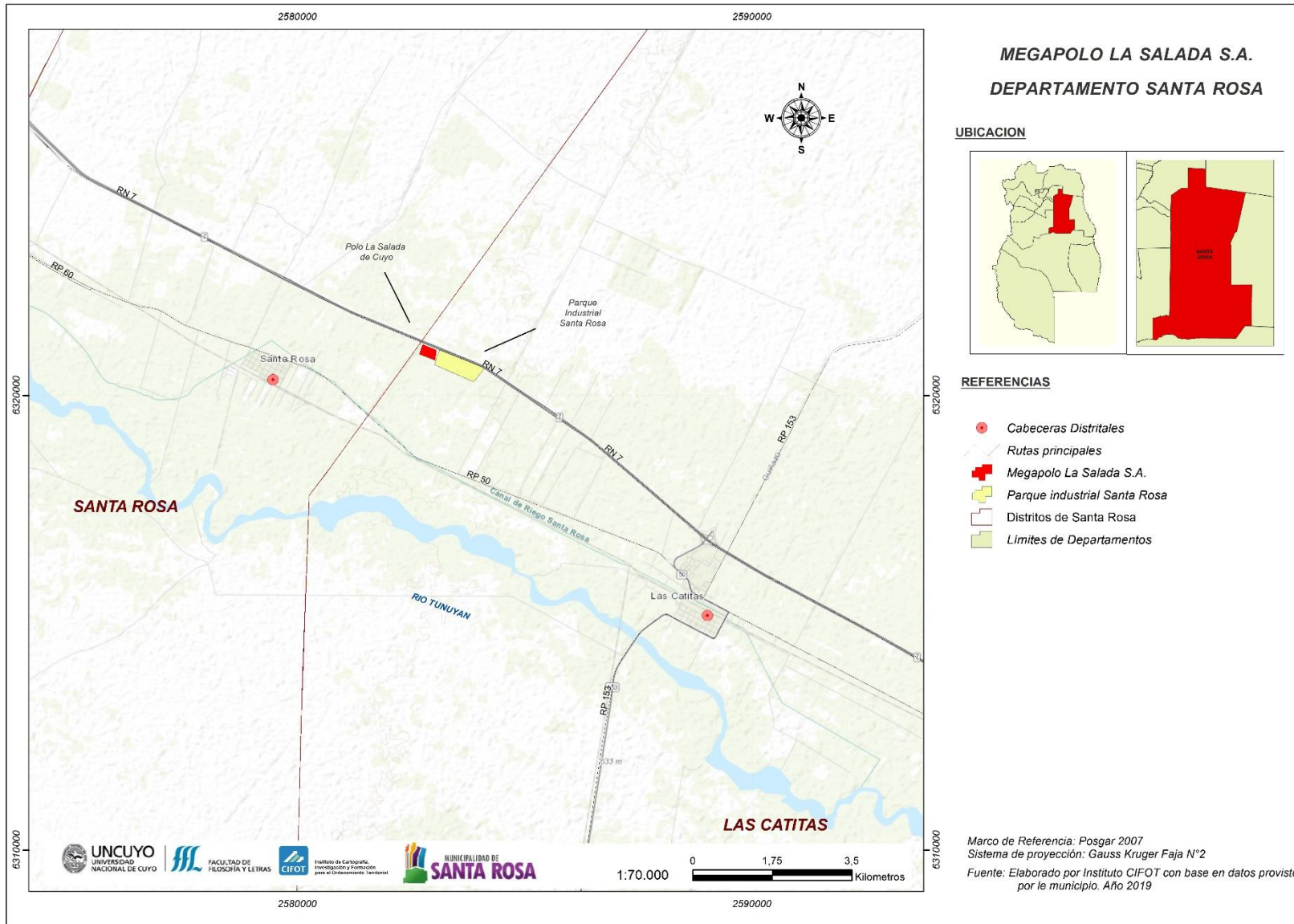

MAPA N°4: CLASIFICACIÓN DEL TERRITORIO DE SANTA ROSA SEGÚN LEY N°8051/09.

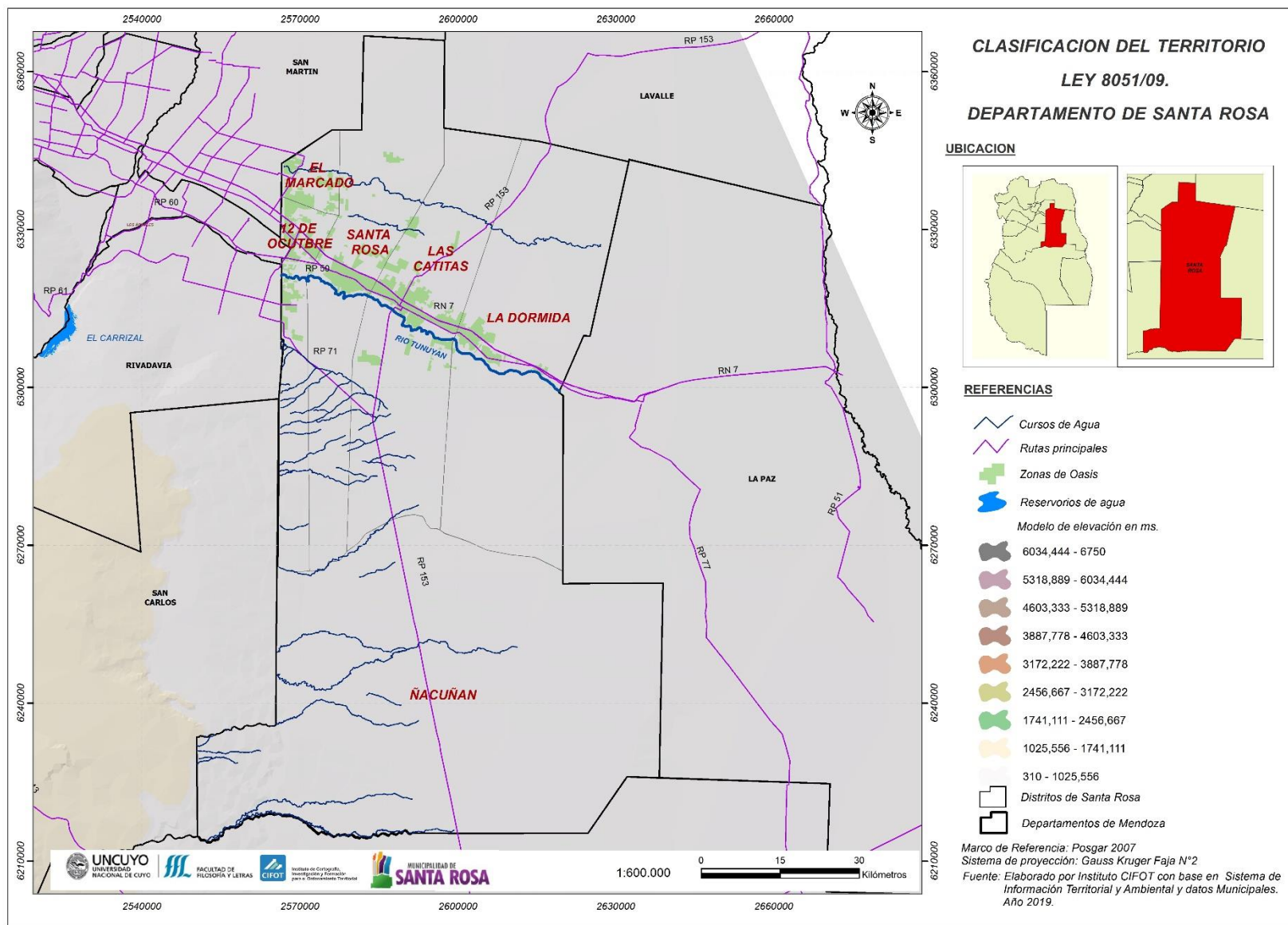

MAPA N°5: DISTRIBUCIÓN DE PUESTOS ZONA NO IRRIGADA. DEPARTAMENTO DE SANTA ROSA. AÑO 2019

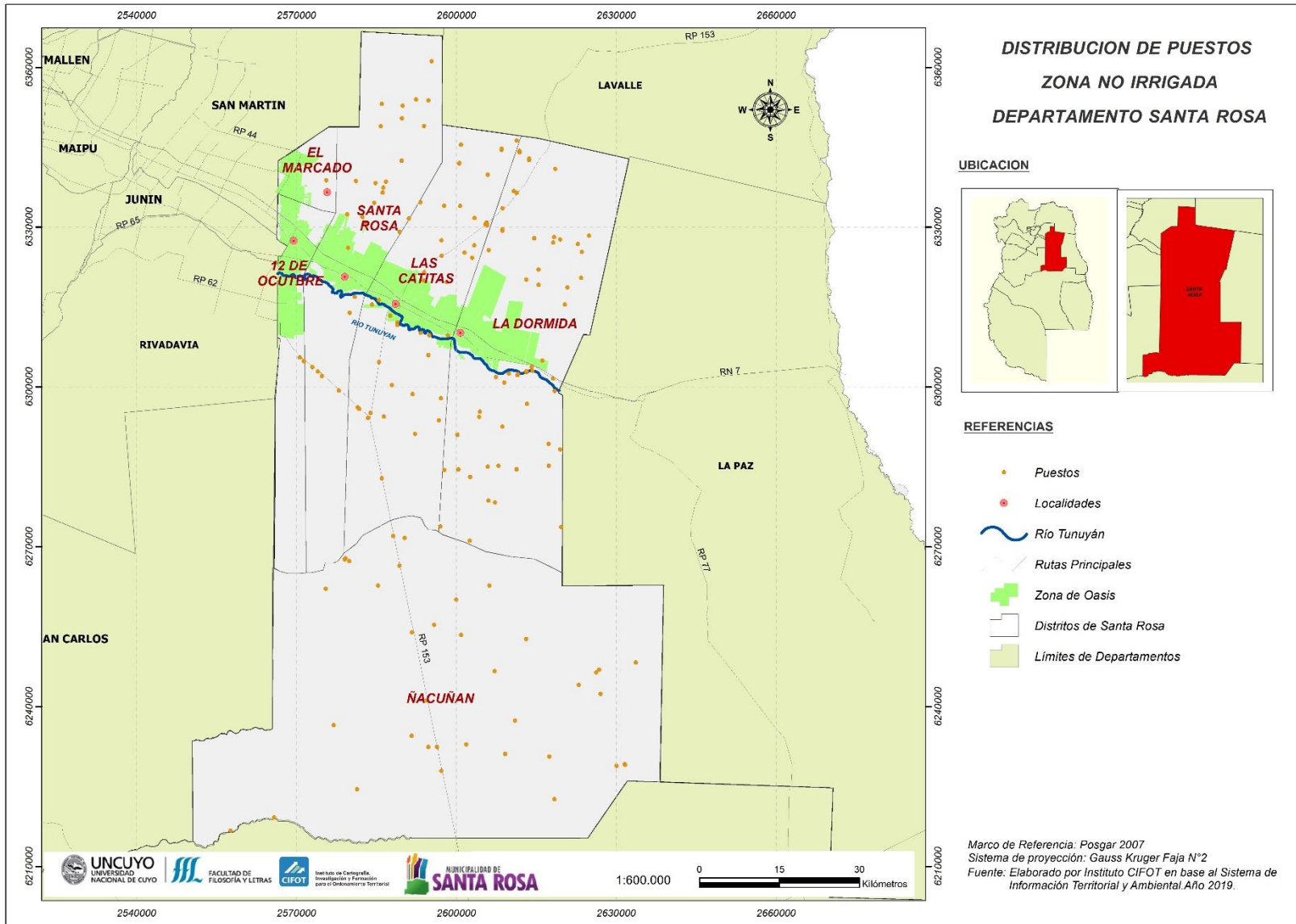

MAPA N°6: DENSIDAD DE POBLACIÓN POR RADIO CENSAL. DEPARTAMENTO DE SANTA ROSA. AÑO 2010

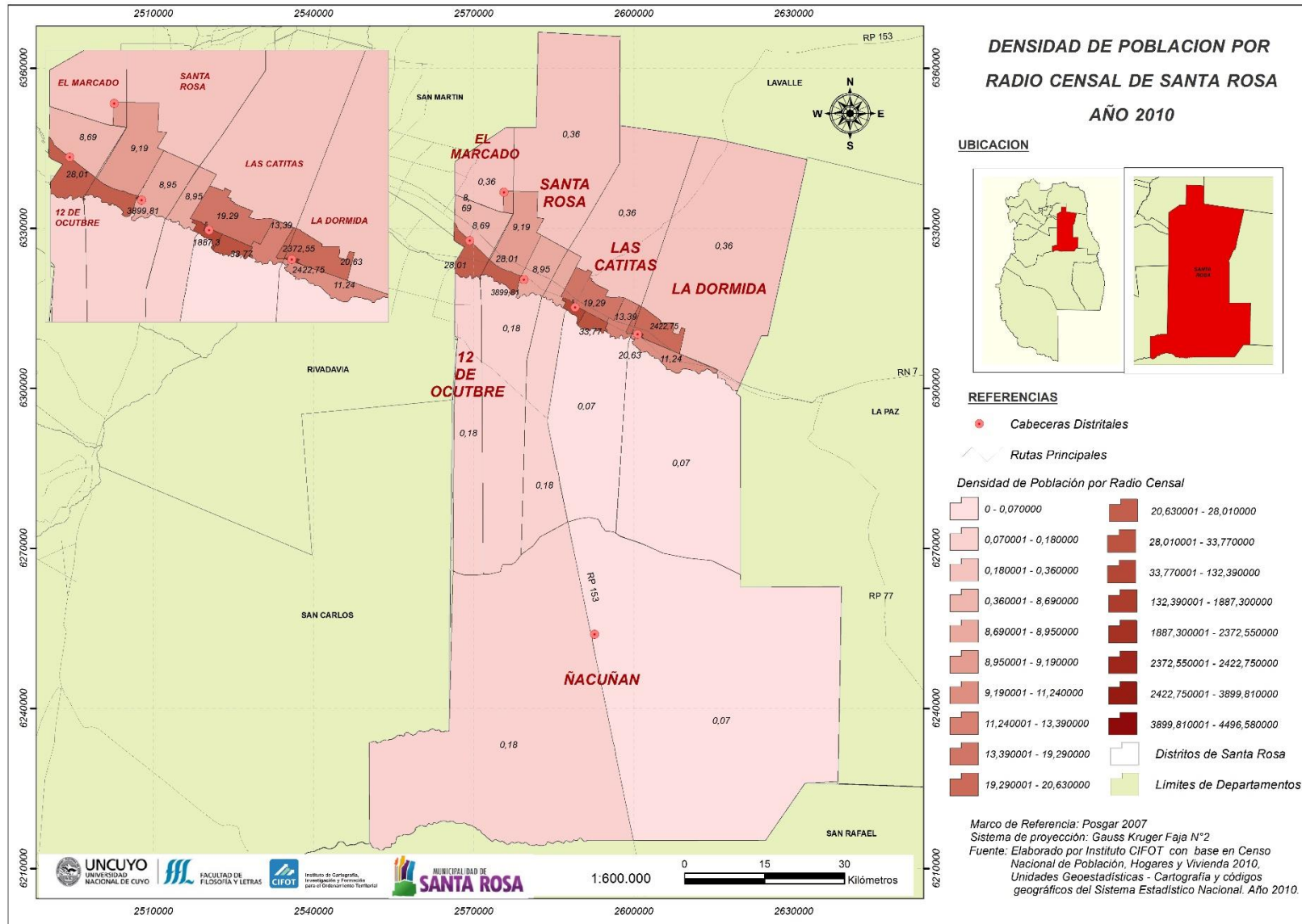

MAPA N°7: DENSIDAD DE VIVIENDAS. DEPARTAMENTO DE SANTA ROSA. AÑO 2010

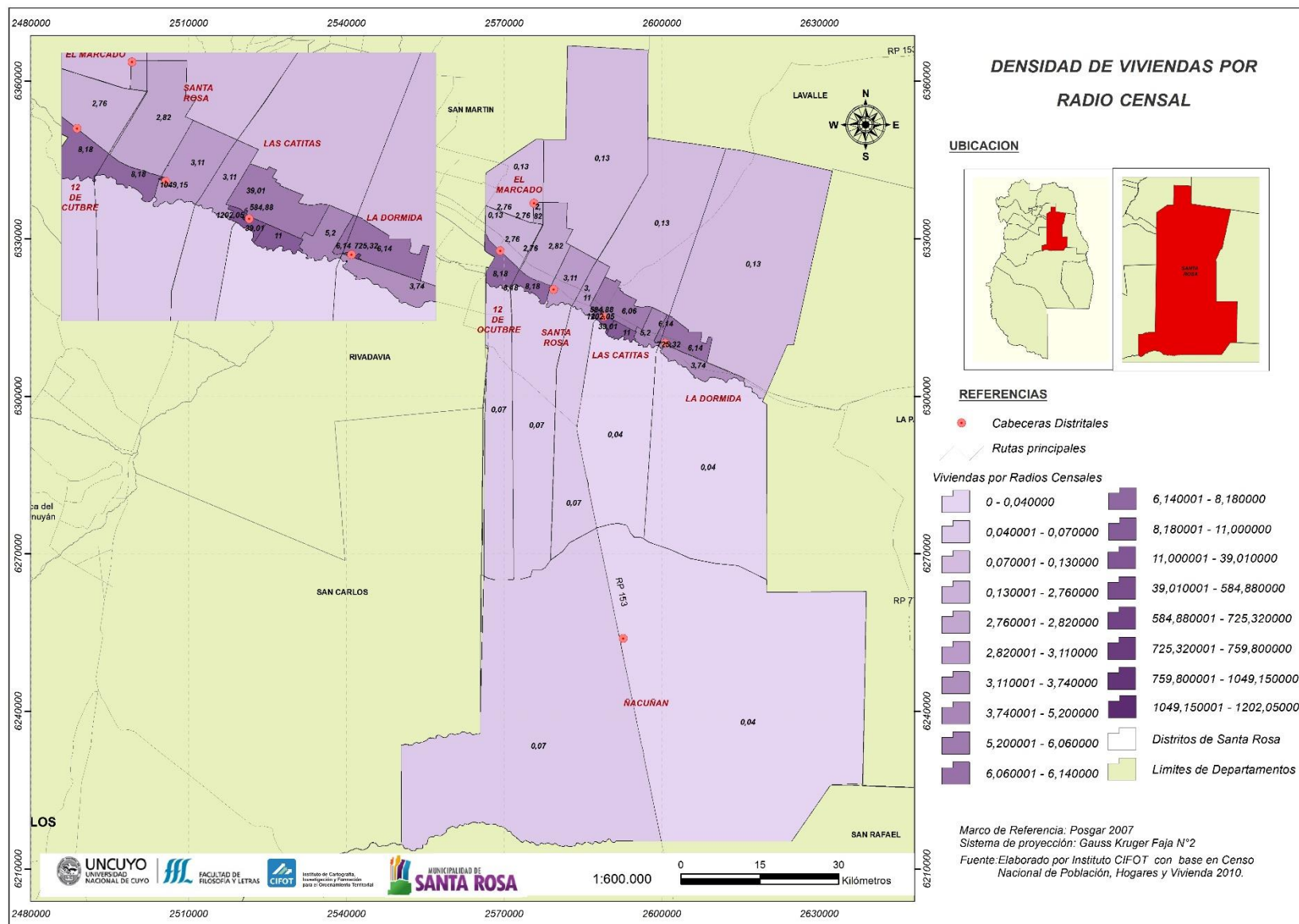

MAPA N°8: NÚCLEOS POBLADOS DE SANTA ROSA. LOCALIDADES SEGÚN CANTIDAD DE HABITANTES. AÑO 2010

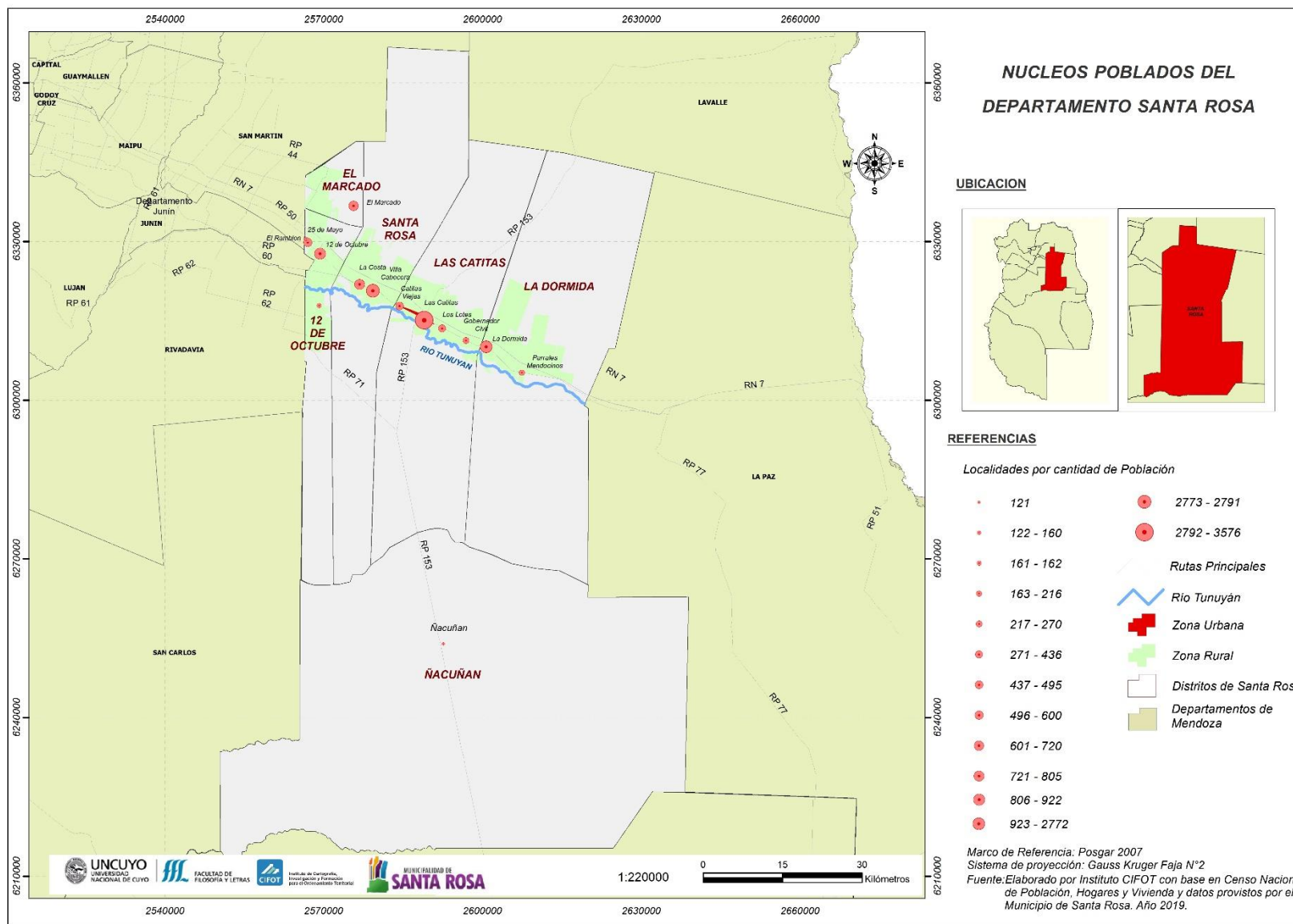

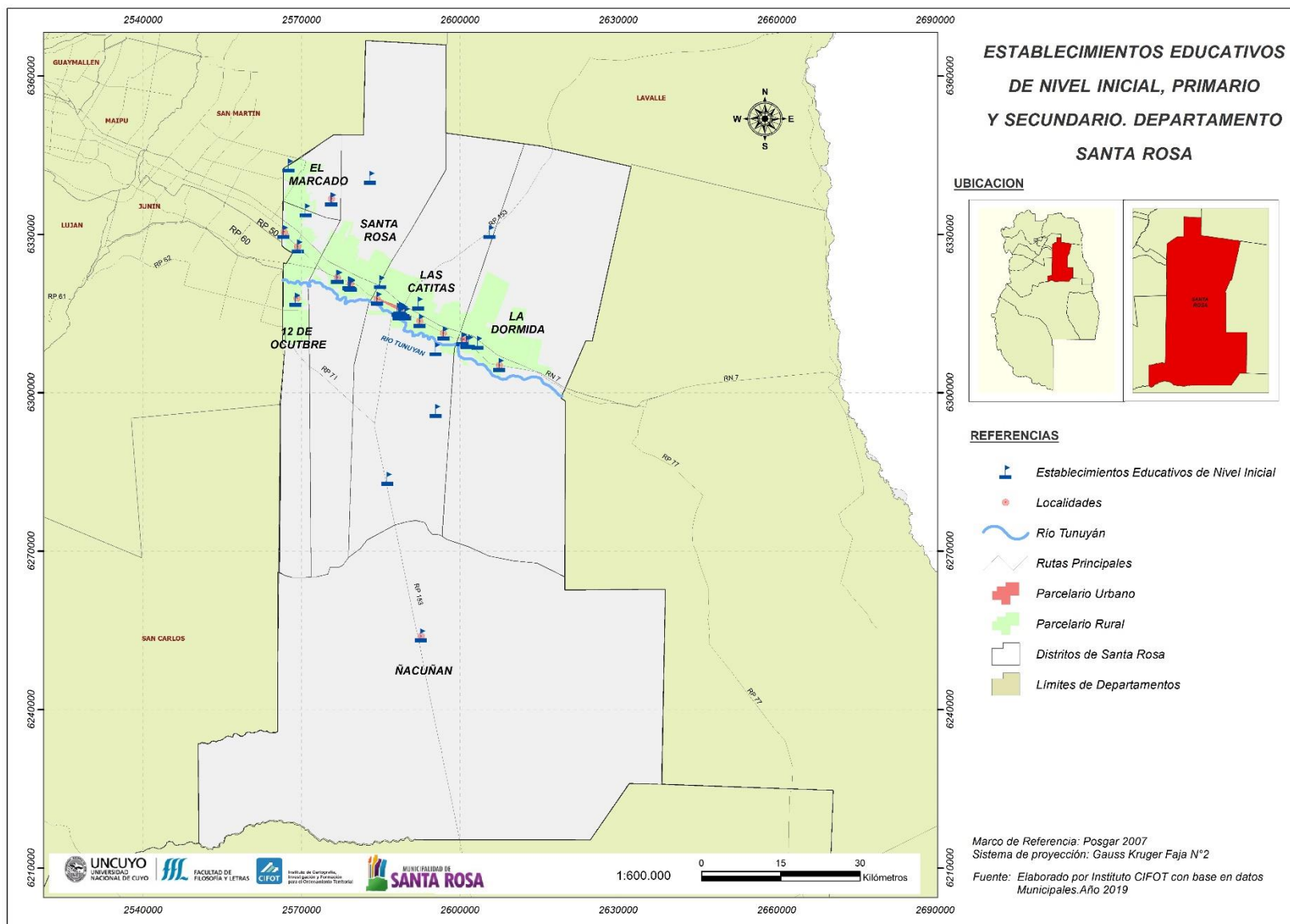

MAPA N°10: ESTABLECIMIENTOS EDUCATIVOS DE NIVEL SUPERIOR. DEPARTAMENTO DE SANTA ROSA. AÑO 2019

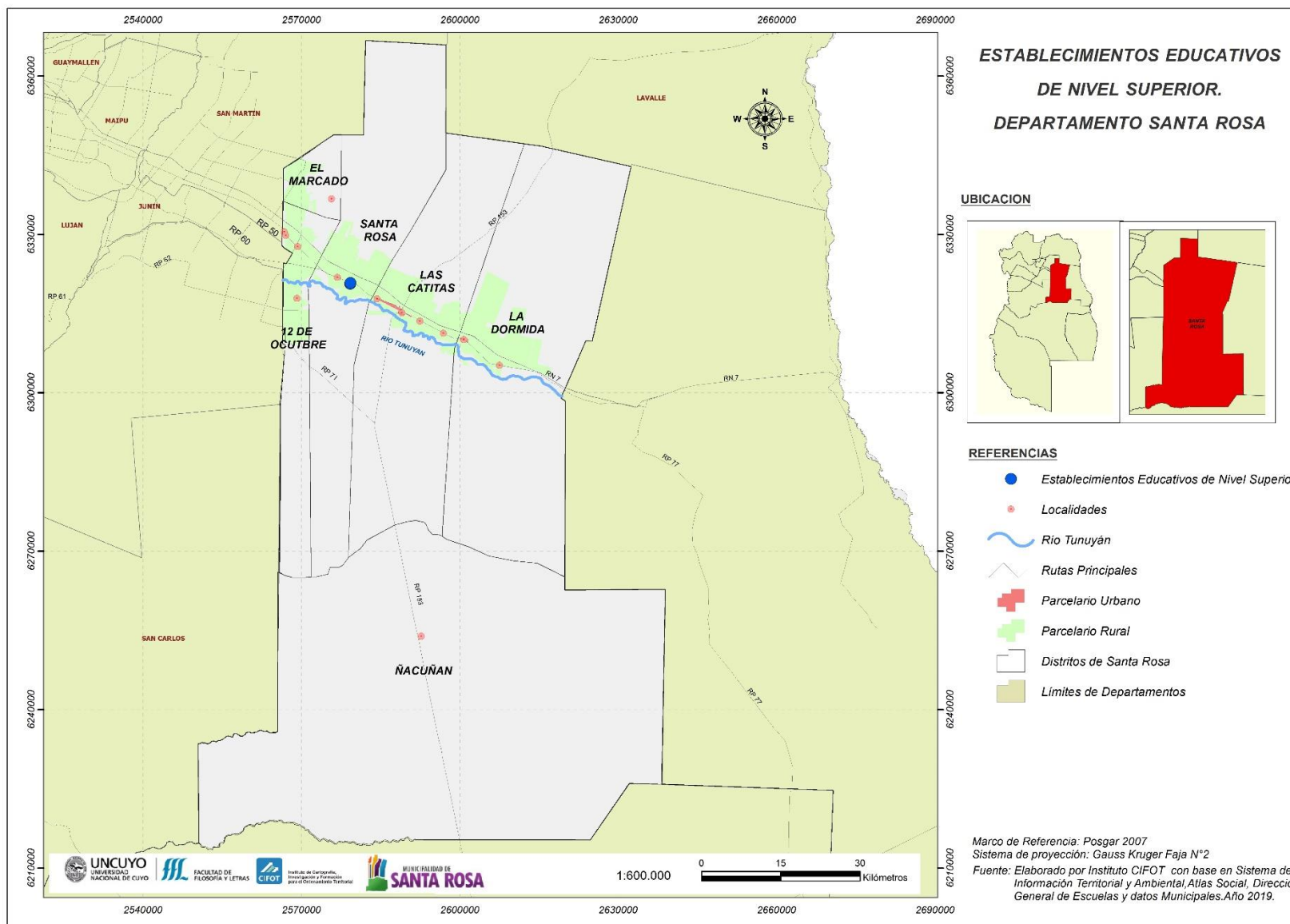

MAPA N°11: ESTABLECIMIENTOS DE SALUD. DEPARTAMENTO DE SANTA ROSA. AÑO 2019

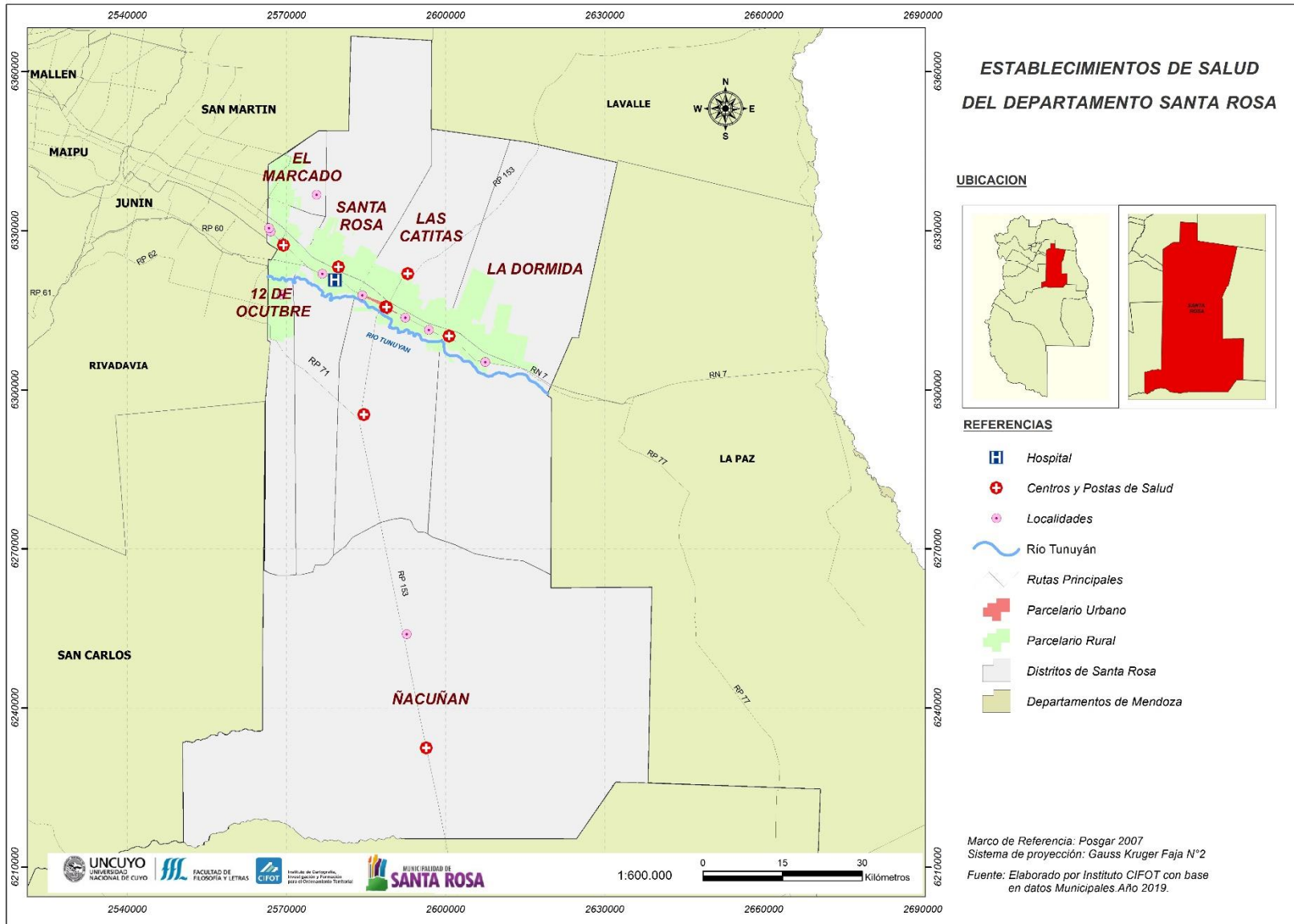

MAPA N°12: ESTABLECIMIENTOS DE SEGURIDAD. DEPARTAMENTO DE SANTA ROSA. AÑO 2019

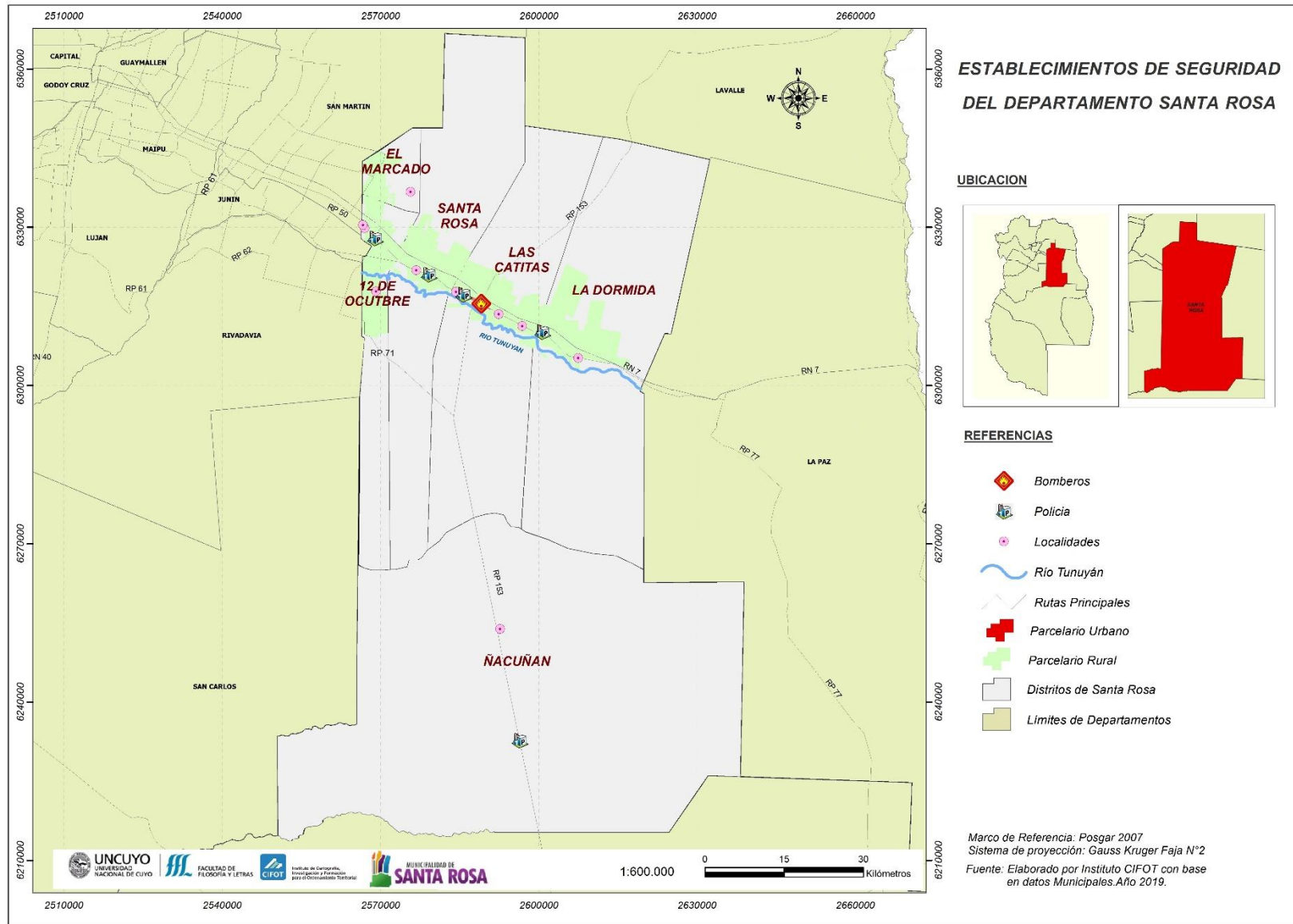

MAPA N°13: OTROS EQUIPAMIENTOS. DEPARTAMENTO DE SANTA ROSA. AÑO 2019

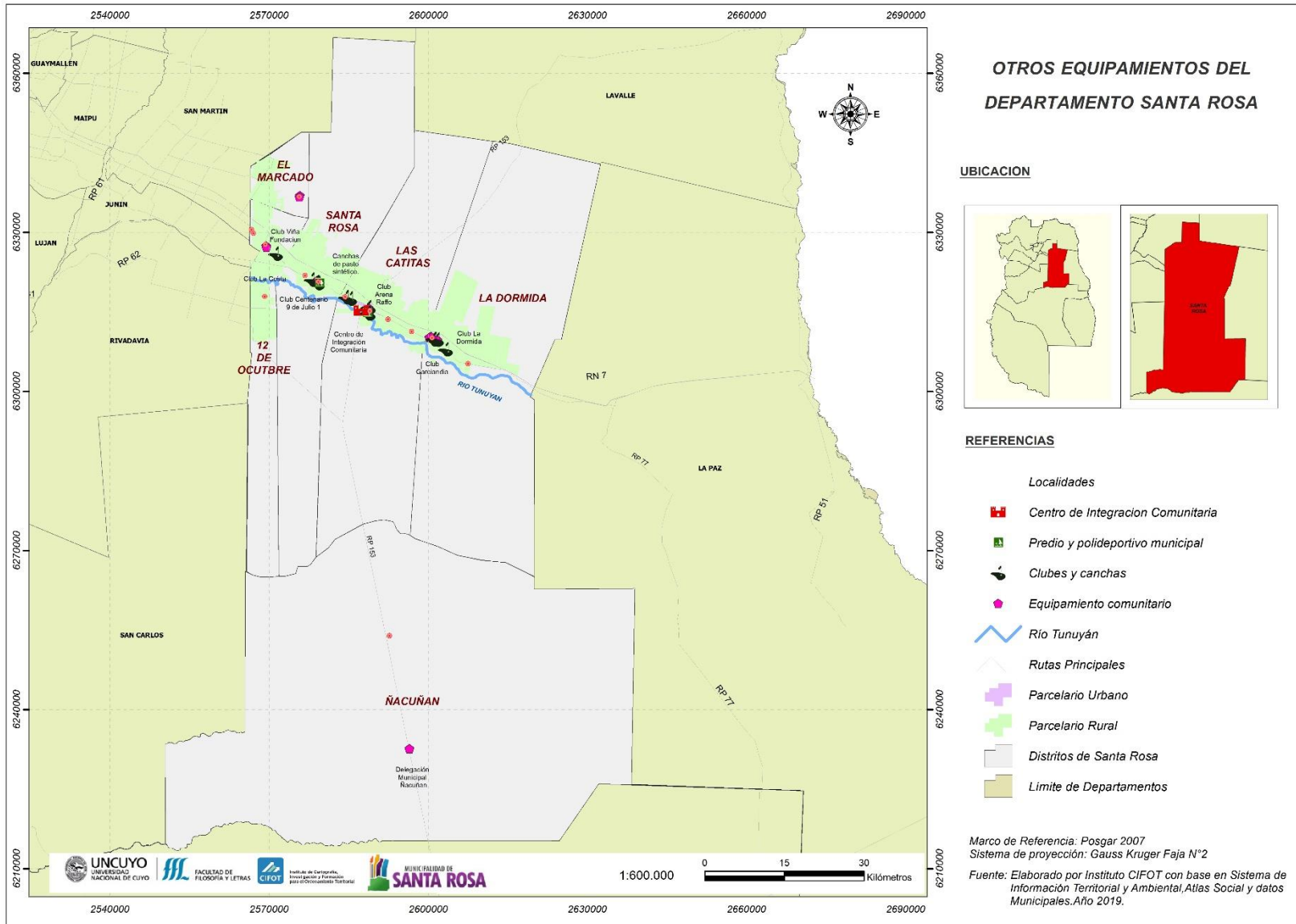

MAPA N°14: ESPACIOS VERDES. DEPARTAMENTO DE SANTA ROSA. AÑO 2019

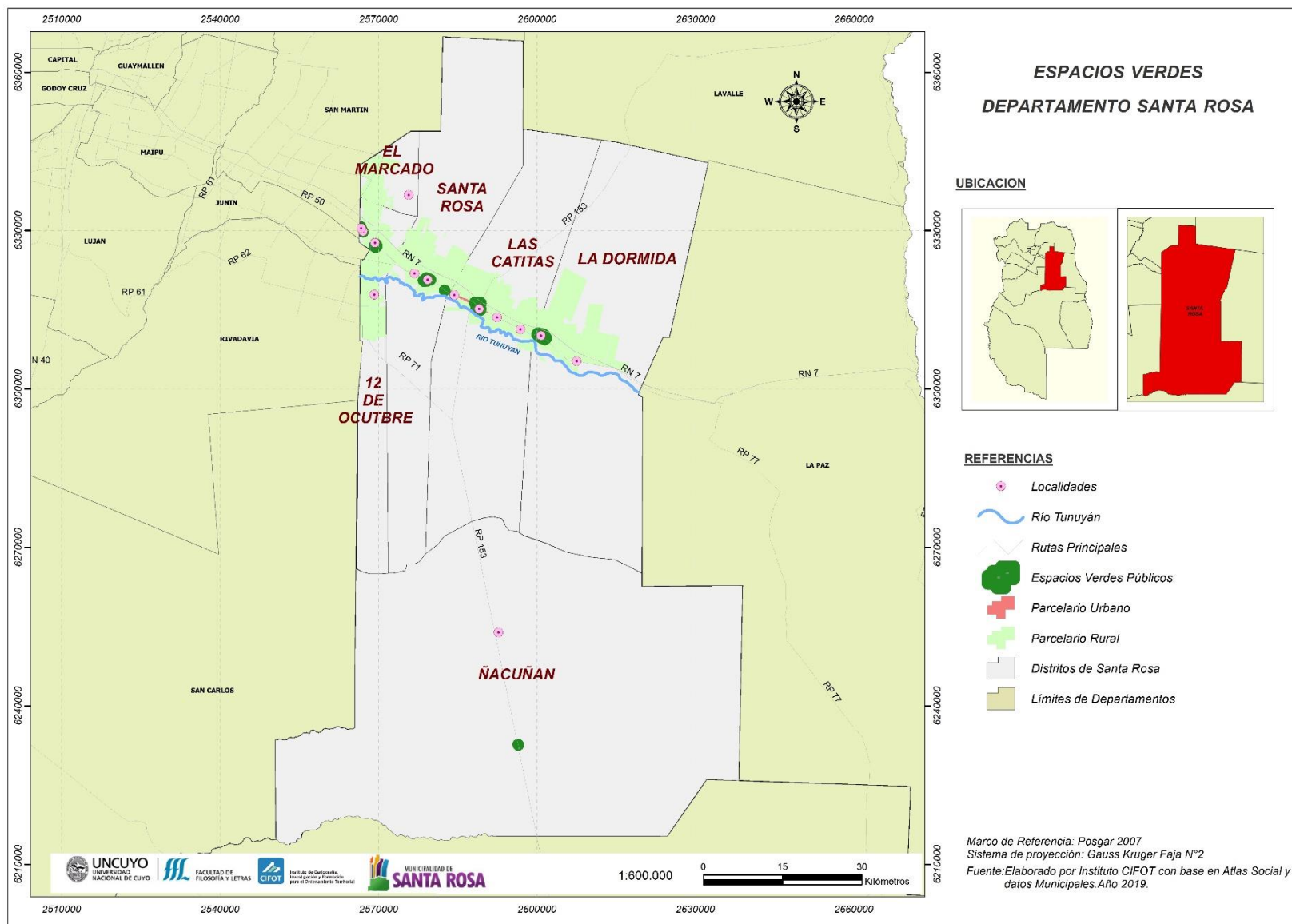

MAPA N°15: COBERTURA DE RED DE ABASTECIMIENTO DE AGUA POTABLE. DEPARTAMENTO DE SANTA ROSA. AÑO 2019

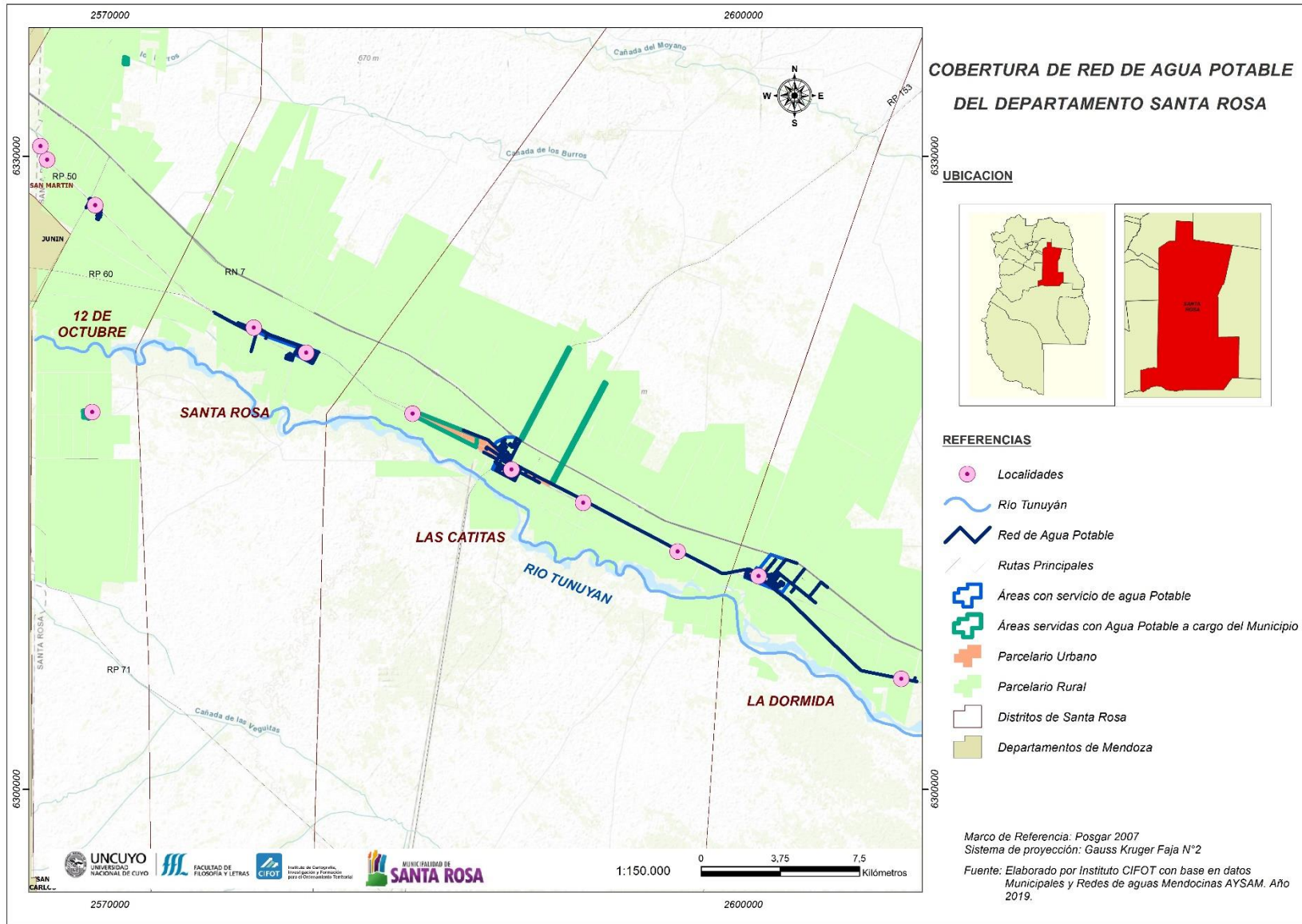

MAPA N°16: COBERTURA DE RED DE SISTEMA CLOACAL. DEPARTAMENTO DE SANTA ROSA. AÑO 2019

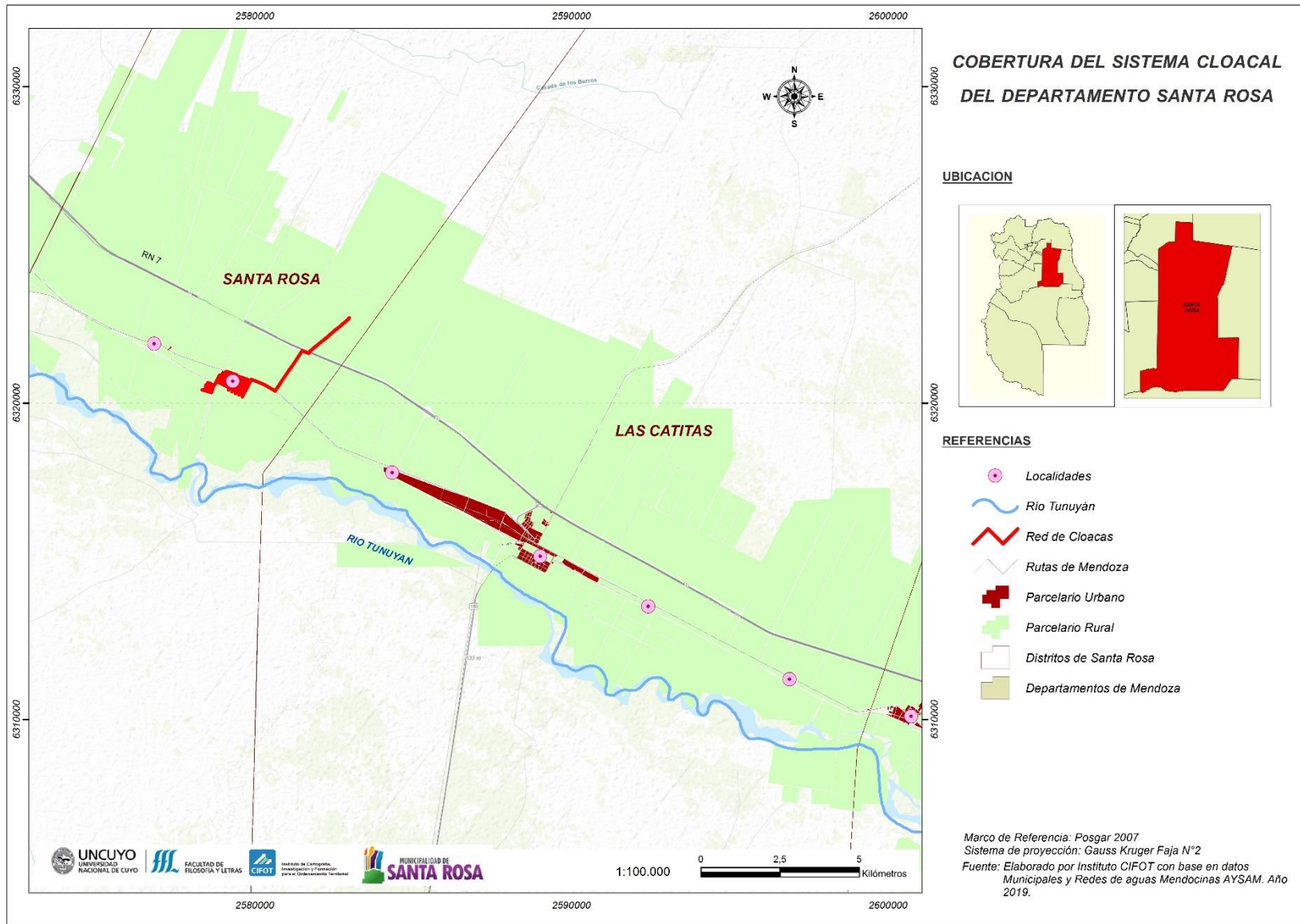

MAPA N°17: COBERTURA DE RED DE GAS NATURAL. DEPARTAMENTO DE SANTA ROSA. AÑO 2019

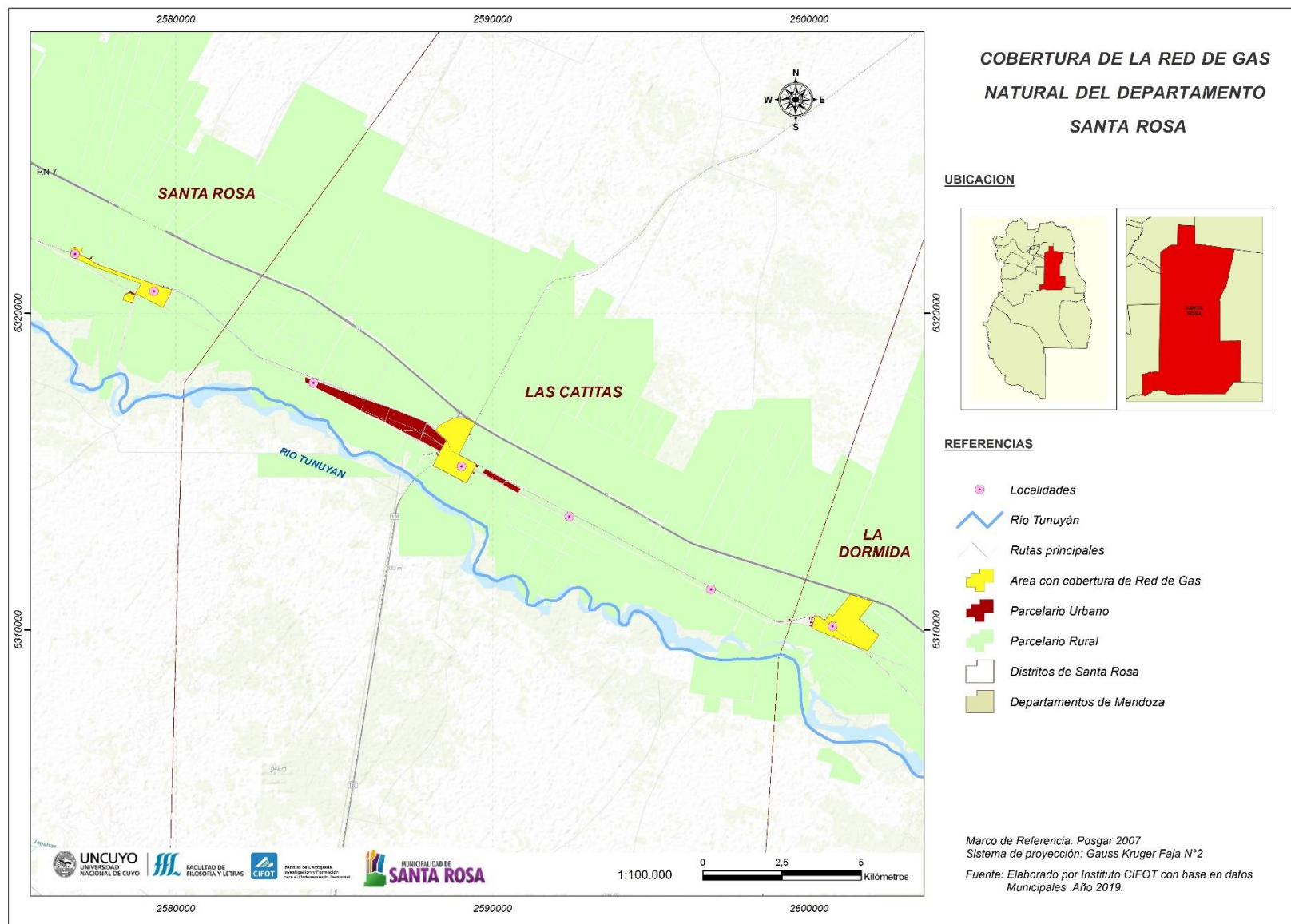

MAPA N°18: COBERTURA DE RED ALUMBRADO PÚBLICO. DEPARTAMENTO DE SANTA ROSA. AÑO 2019

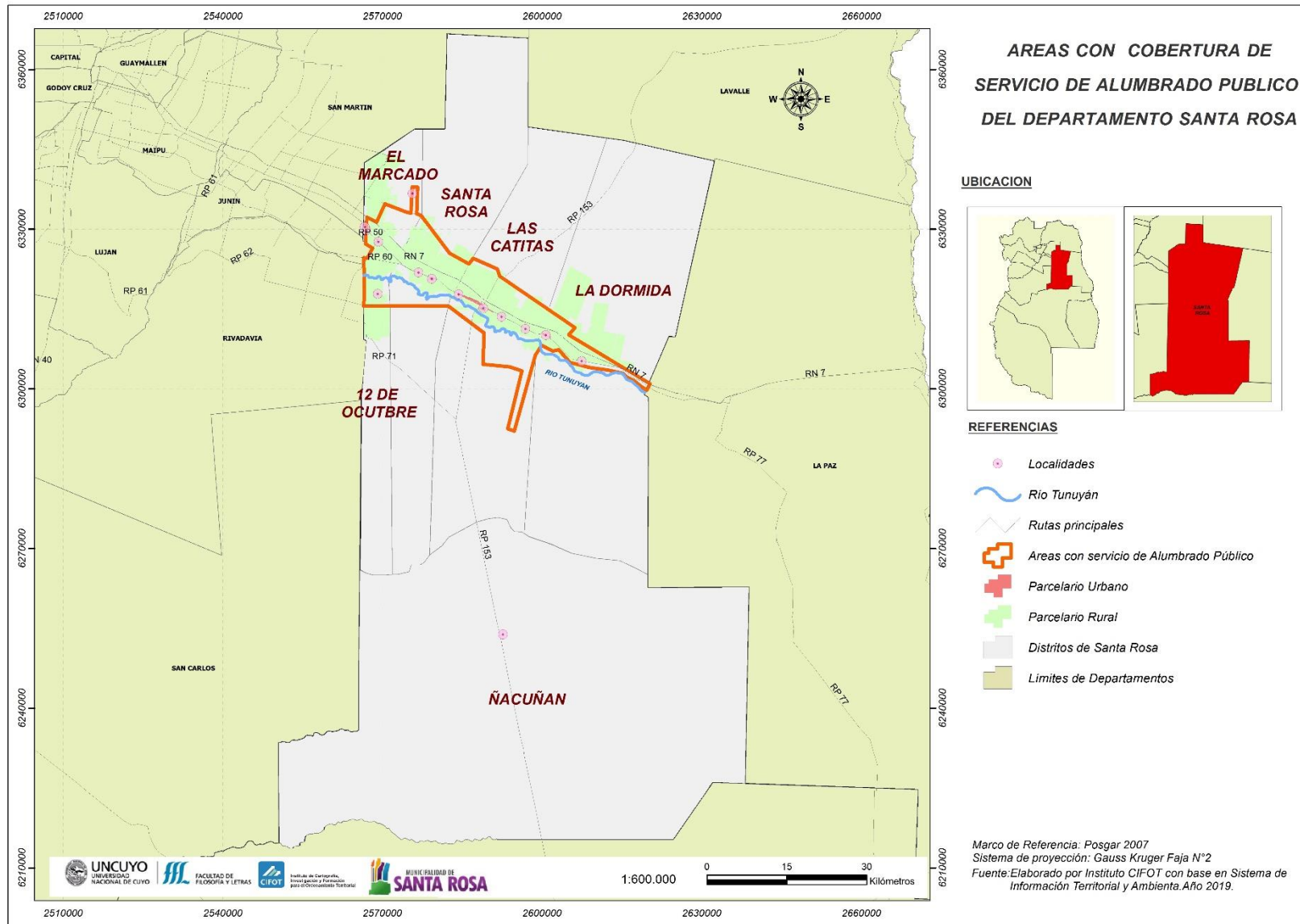

MAPA N°19: RED VIAL, PRINCIPALES EJES DE CONECTIVIDAD. DEPARTAMENTO DE SANTA ROSA. AÑO 2019

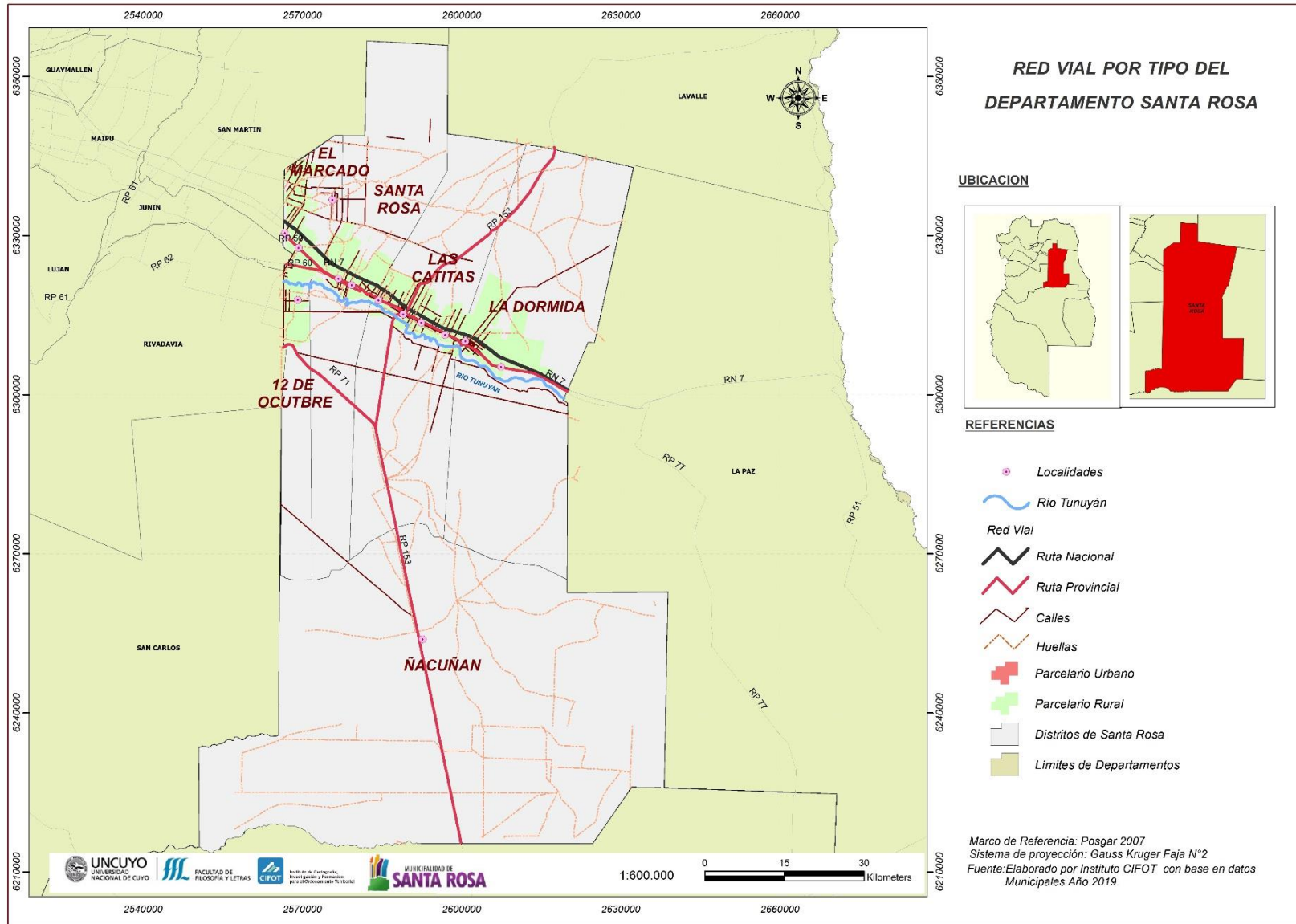

MAPA N°20: RUTAS PROVINCIALES POR TIPO DE MATERIAL. DEPARTAMENTO DE SANTA ROSA. AÑO 2019

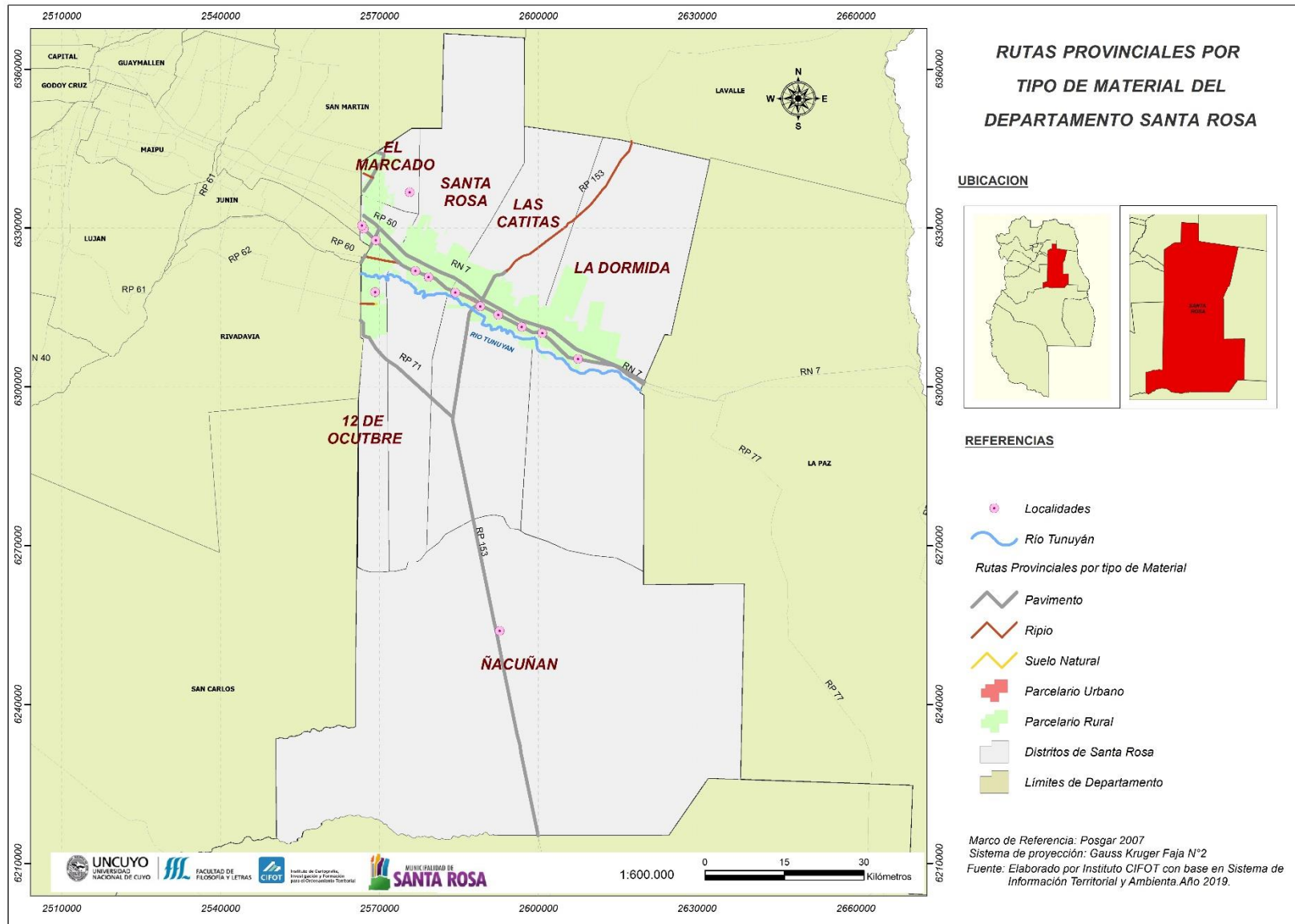

MAPA N°21: RECORRIDOS TRANSPORTE PÚBLICO DE PASAJEROS. DEPARTAMENTO DE SANTA ROSA. AÑO 2019

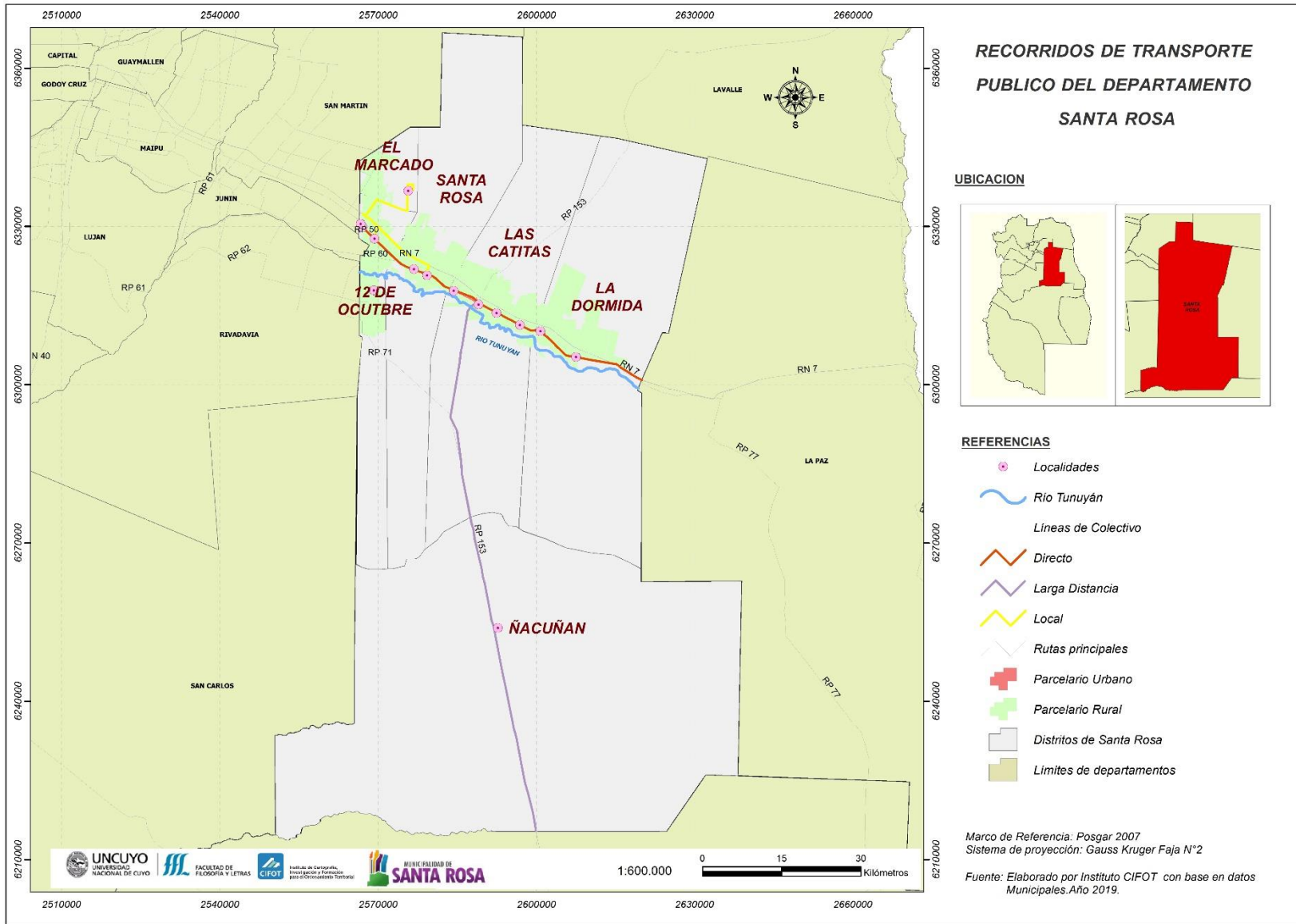

MAPA N°22: RED DE RIEGO. DEPARTAMENTO DE SANTA ROSA. AÑO 2019

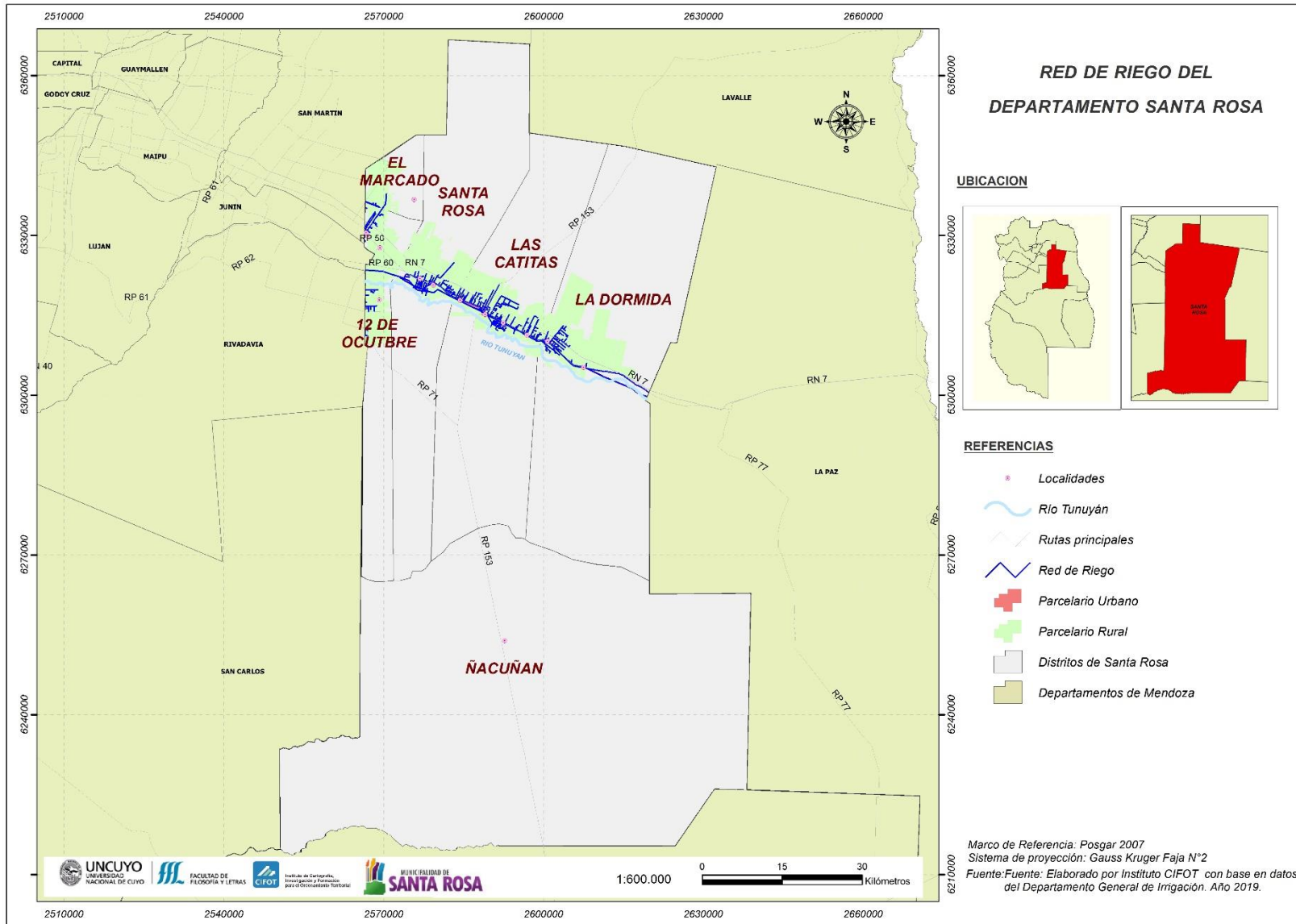

MAPA N°23: INFRAESTRUCTURA DE TELECOMUNICACIONES. DEPARTAMENTO DE SANTA ROSA. AÑO 2019

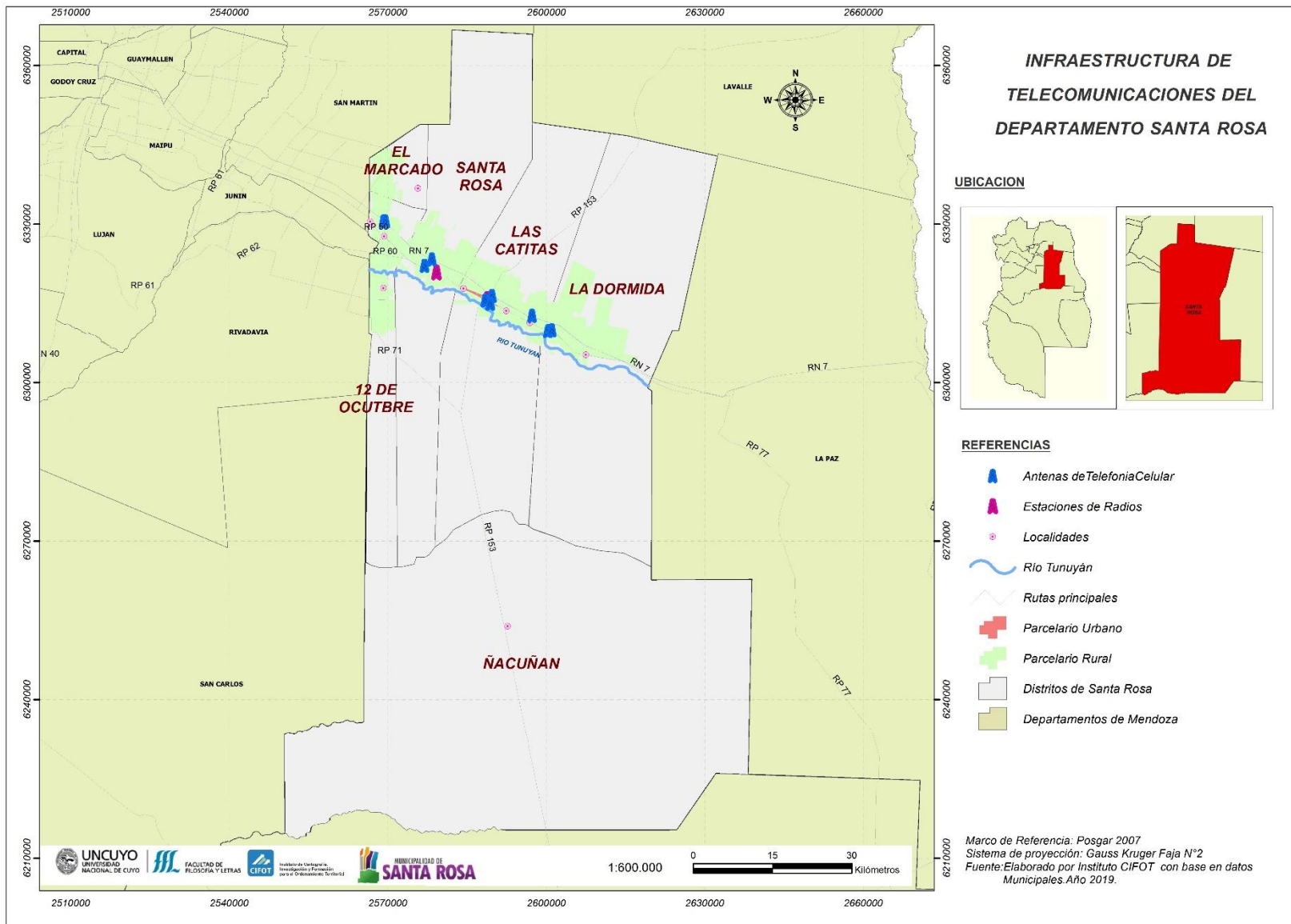

MAPA N°24 BOSQUEJO CLIMÁTICO DE SANTA ROSA. AÑO 2019

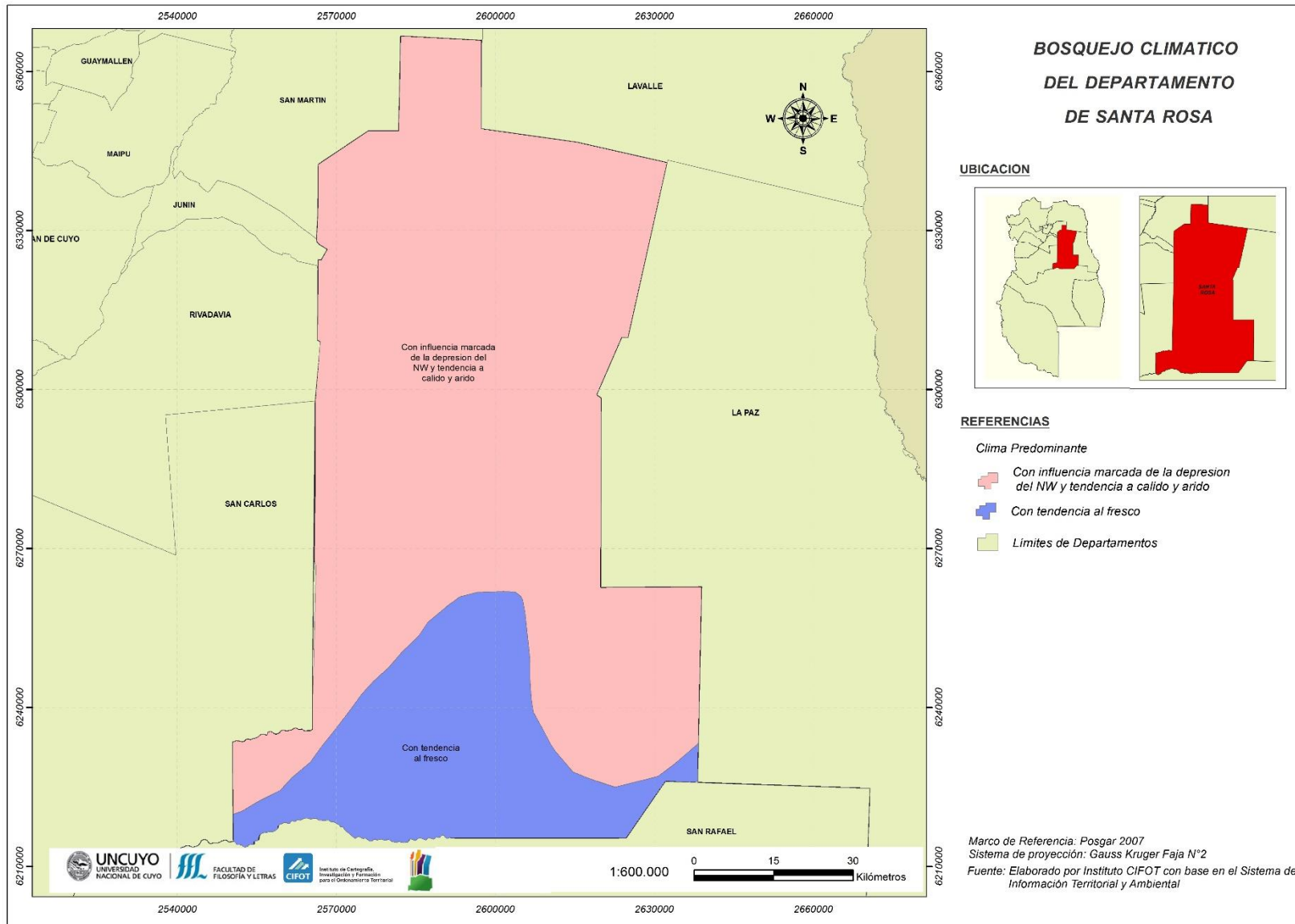

MAPA N°25. GEOMORFOLOGÍA DE SANTA ROSA. AÑO 2019

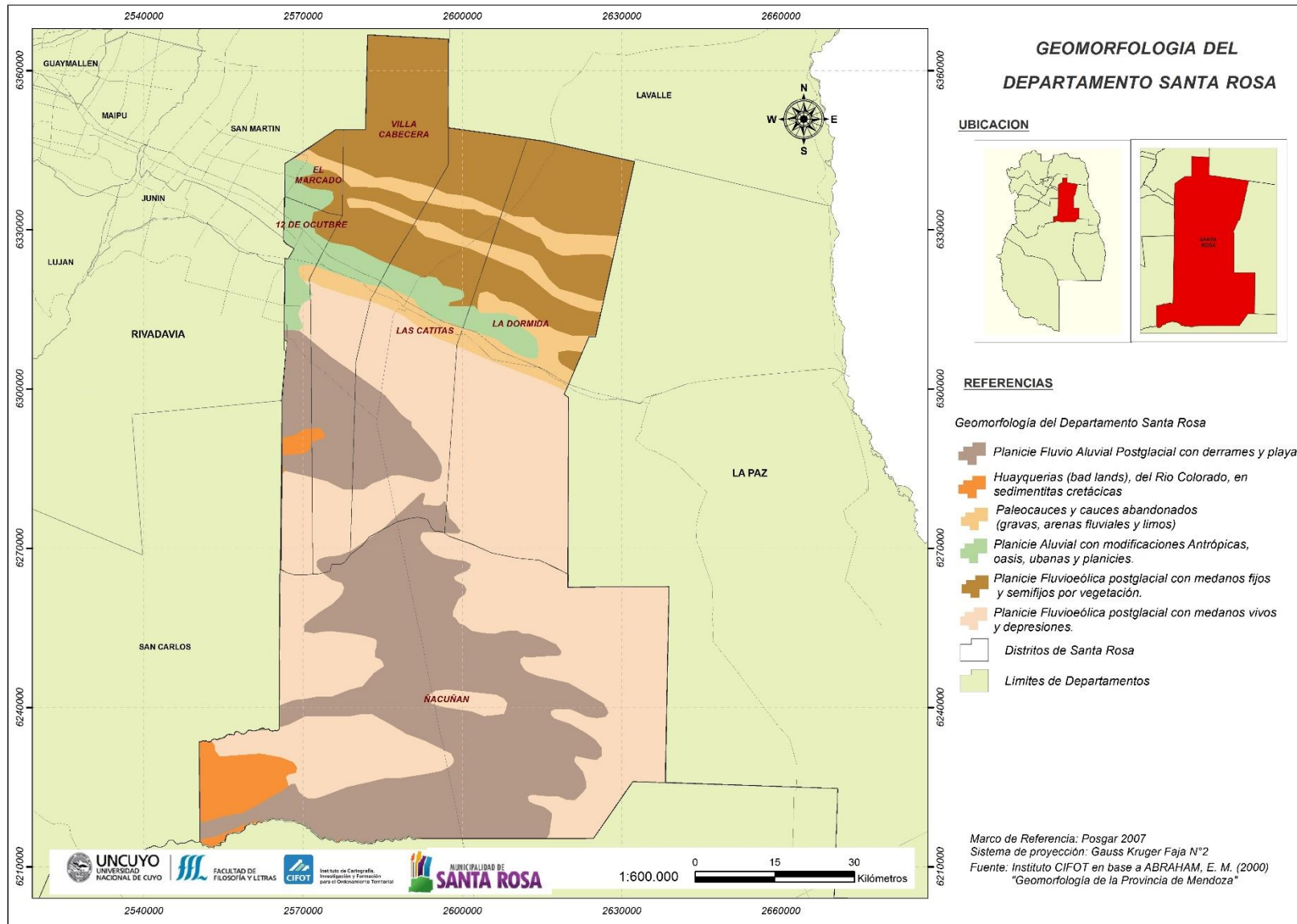

MAPA N°26. FALLAS GEOLÓGICAS. DEPARTAMENTO DE SANTA ROSA. AÑO 2019

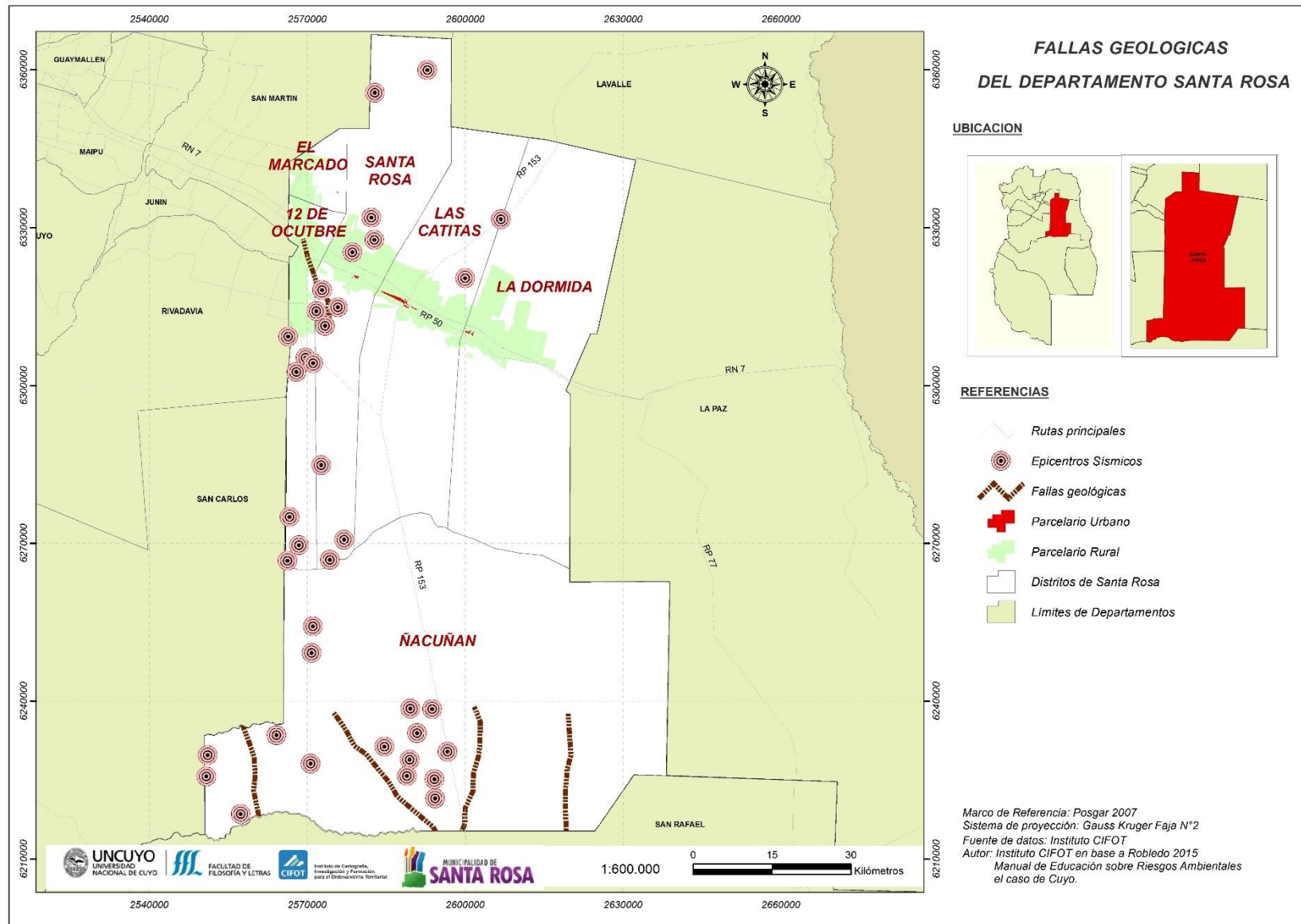

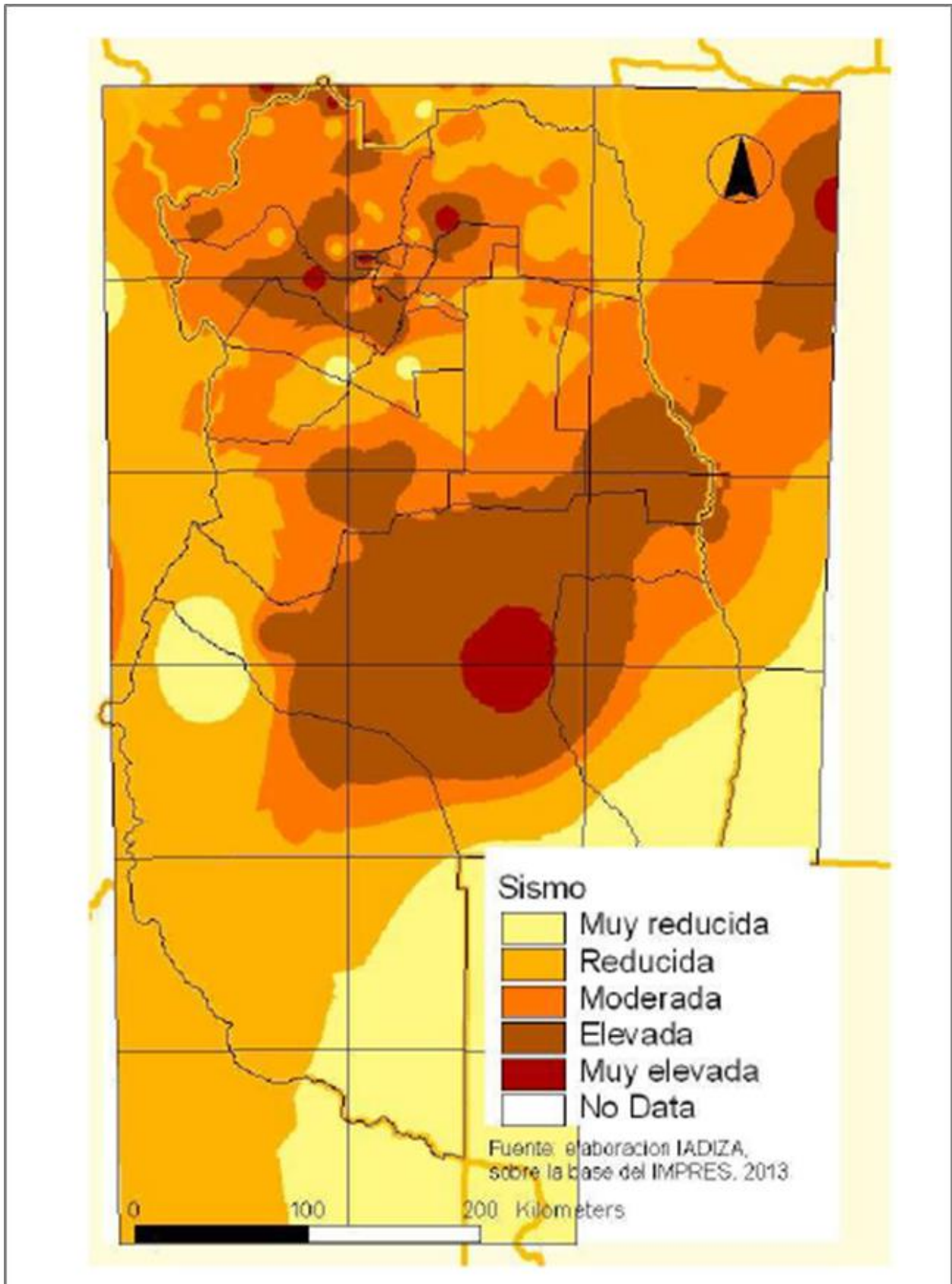

MAPA N°28 CUENCA SEDIMENTARIA CUYANA

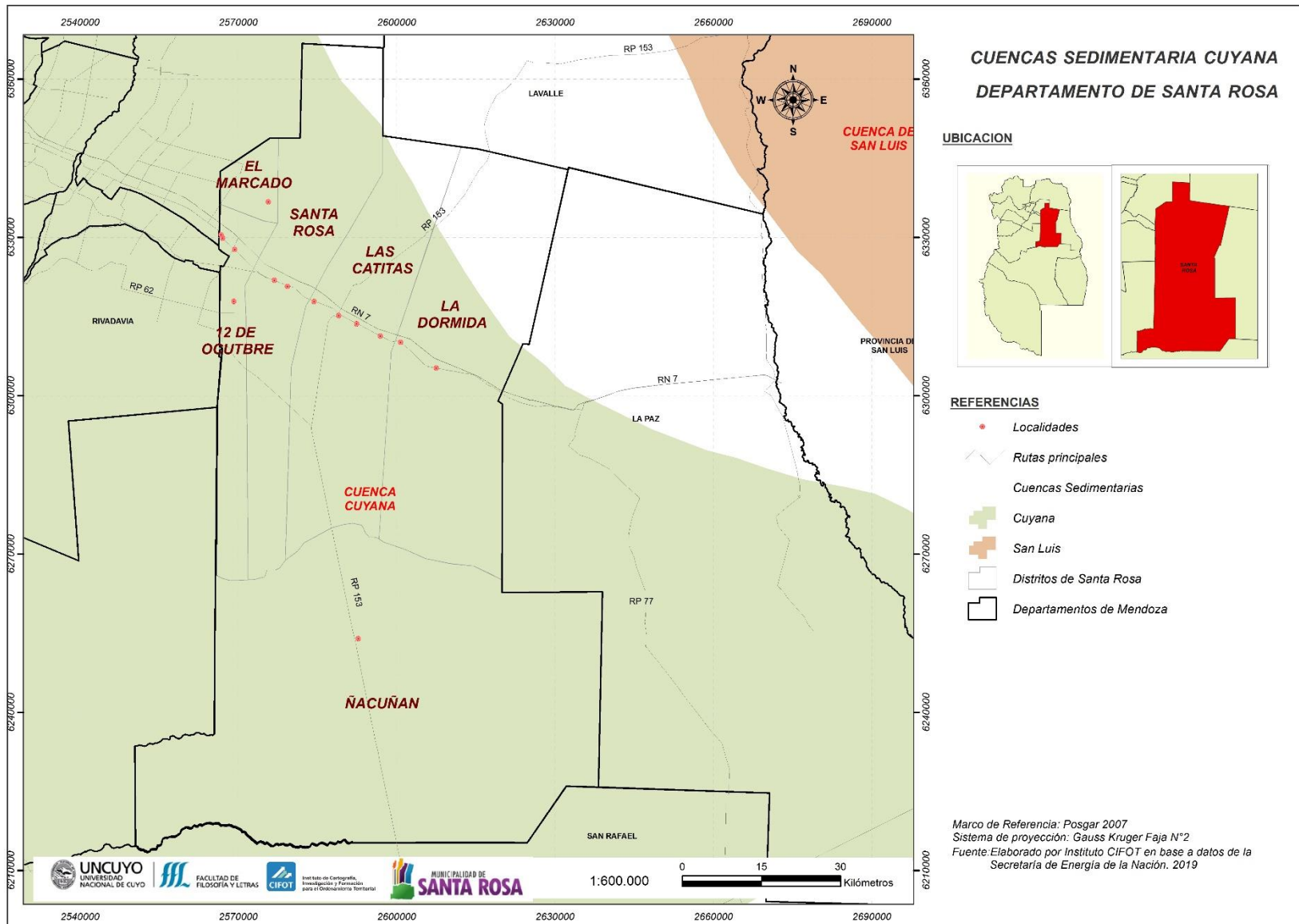

MAPA N°29 PERMISOS DE EXPLORACIÓN Y EXPLOTACIÓN EN LA CUENCA CUYANA. MENDOZA. AÑO 2019

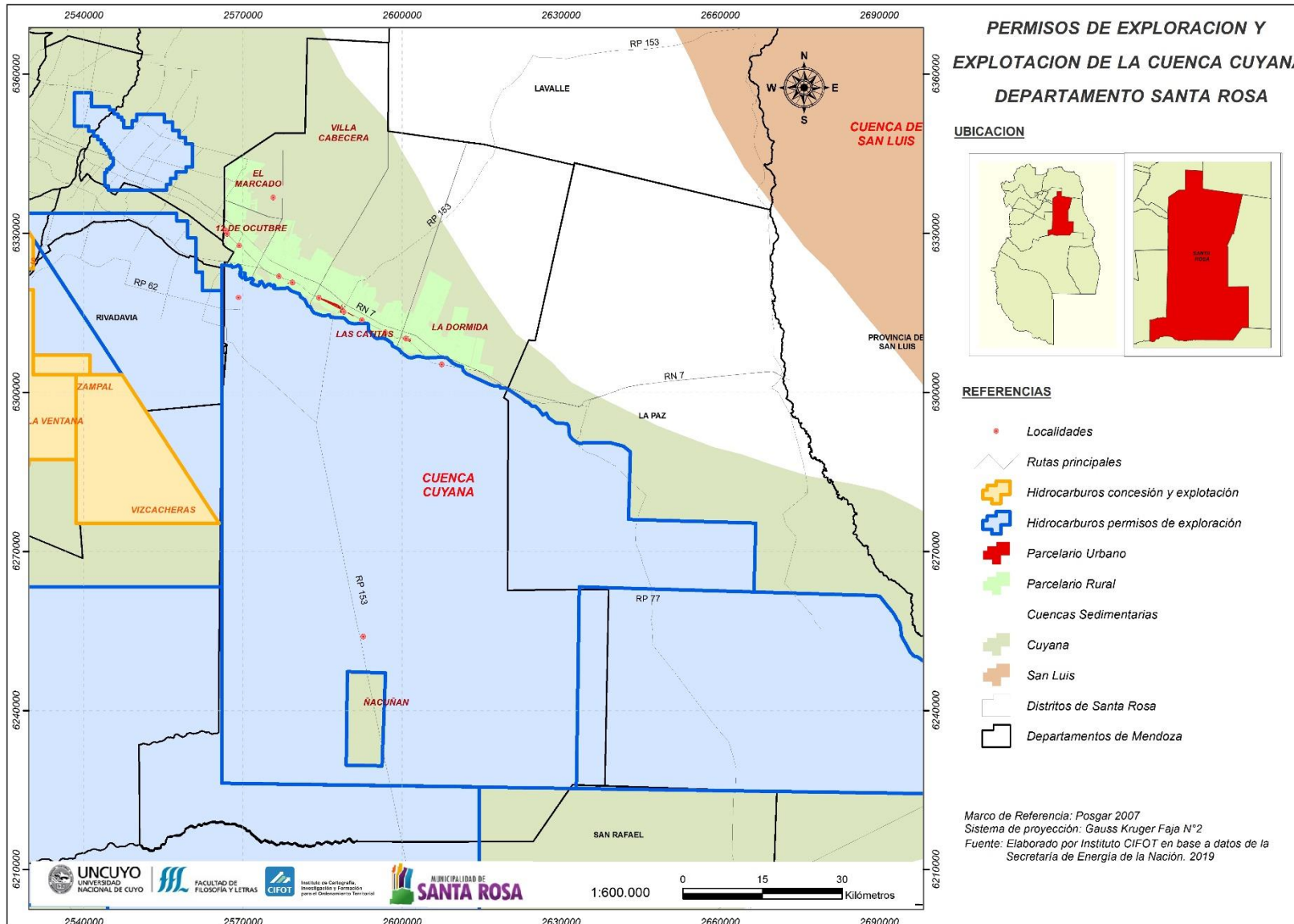

MAPA N°30: CUENCAS HIDROGRÁFICAS DE SANTA ROSA

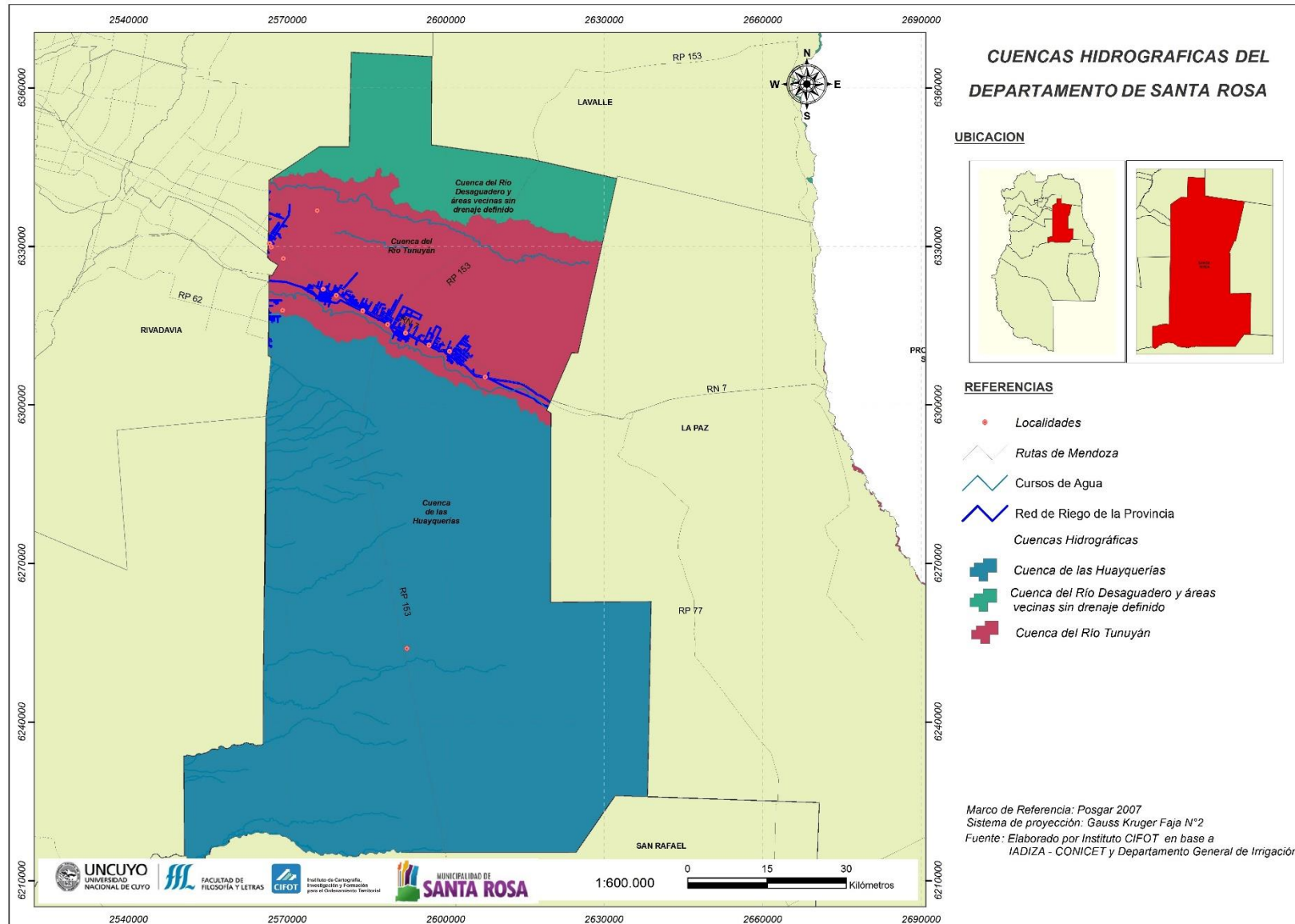

MAPA N°31: POZOS DE AGUA SUBTERRÁNEA. DEPARTAMENTO DE SANTA ROSA.

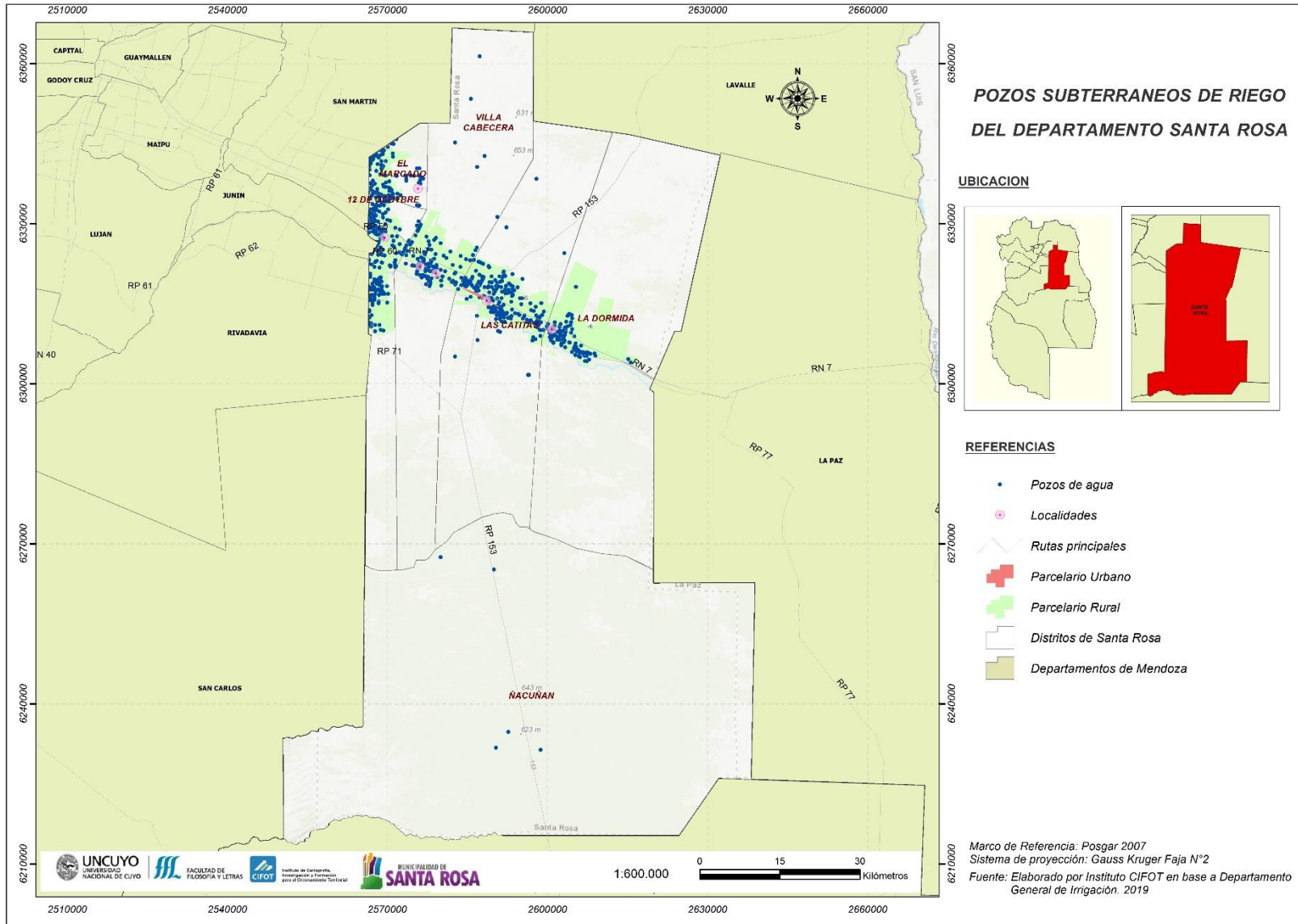

MAPA N°32: TIPOS DE SUELO. DEPARTAMENTO DE SANTA ROSA.

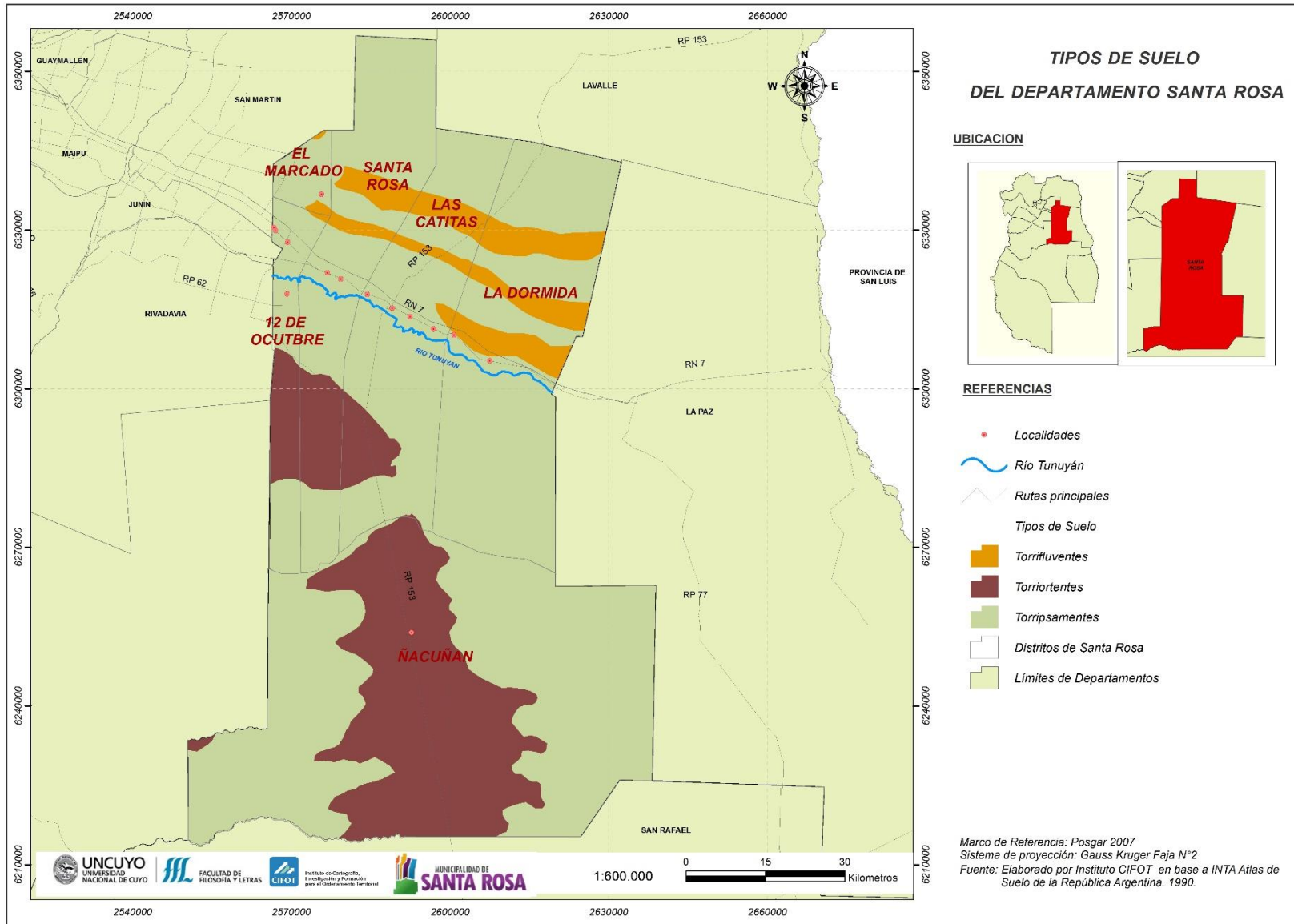

MAPA N°33: CATEGORÍAS DE CONSERVACIÓN DE BOSQUES NATIVOS PROTEGIDOS.

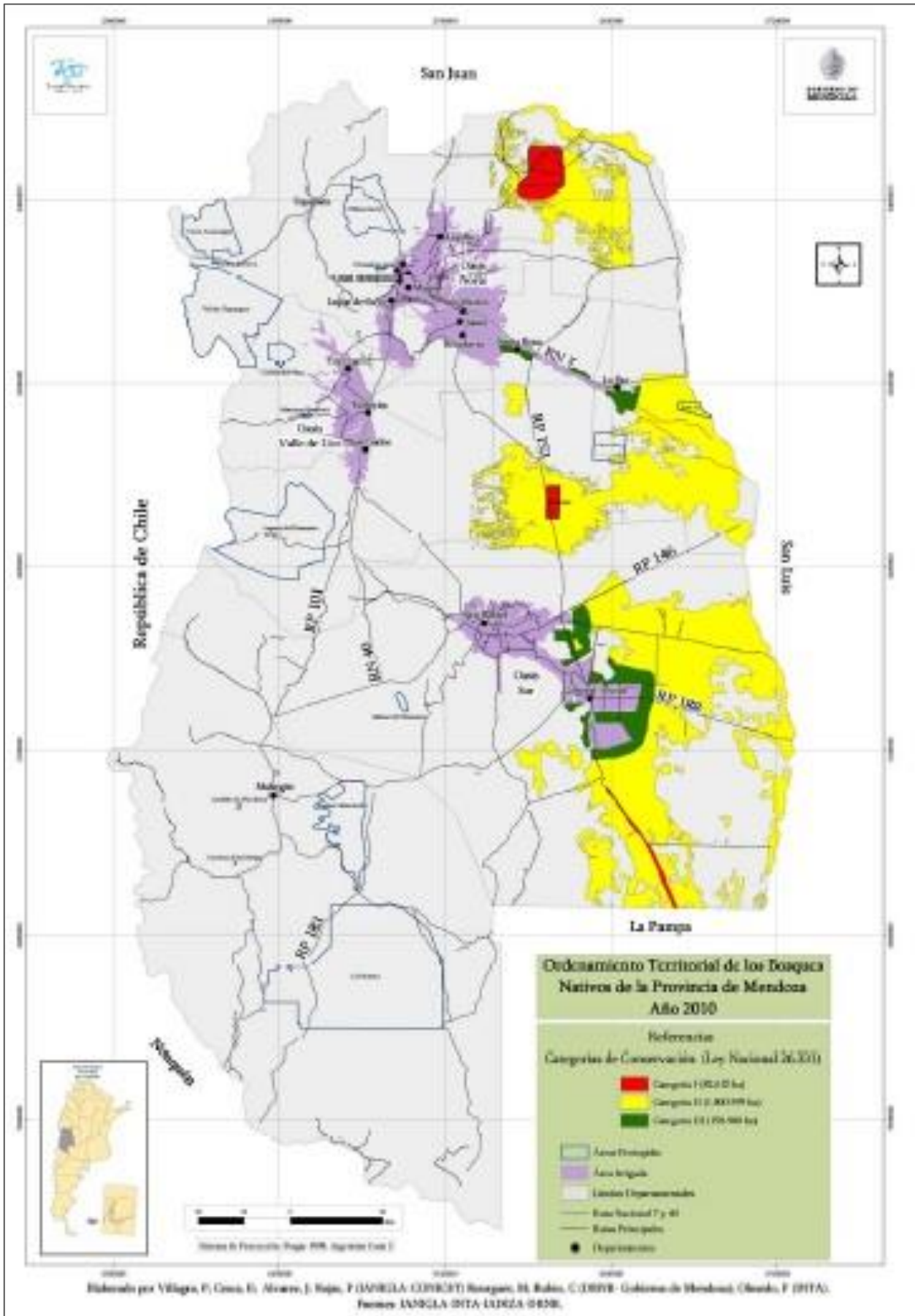

MAPA N°34: RIESGO DE DESERTIFICACIÓN EN SANTA ROSA.

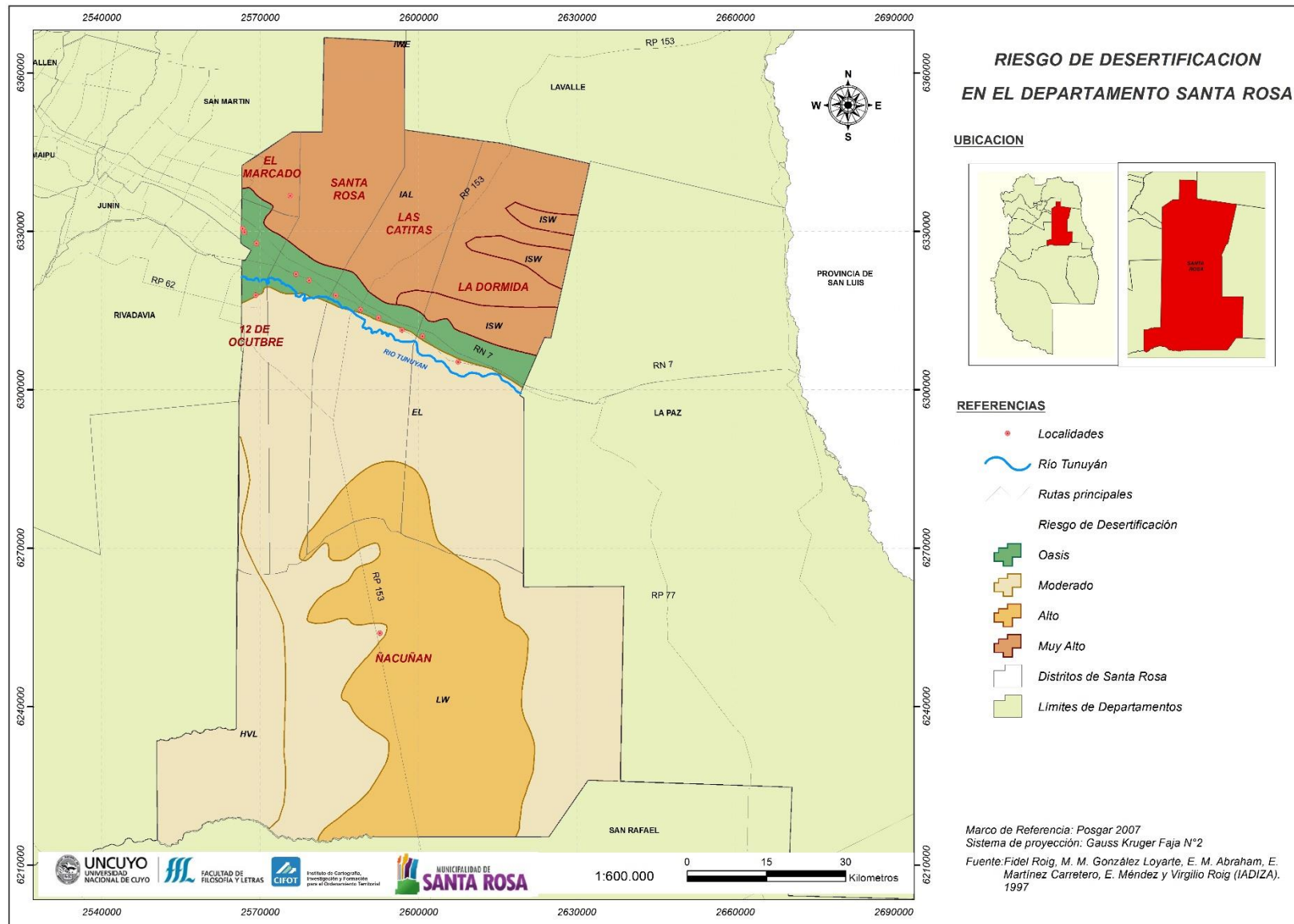

MAPA N°35: OCURRENCIA DE INCENDIOS DURANTE EL PERÍODO 2000 – 2017.

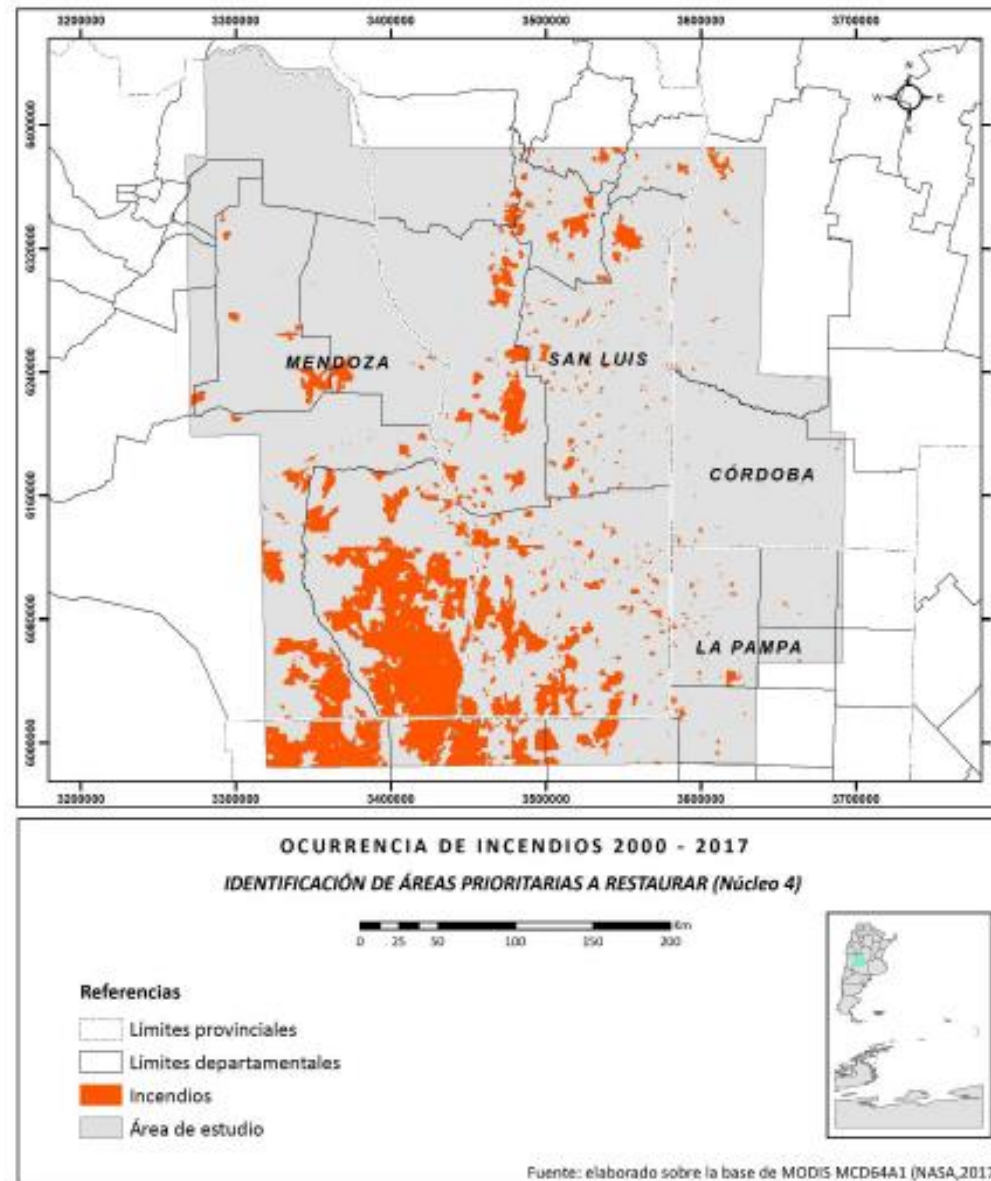

MAPA Nº 36 UNIDADES HOMOGÉNEAS DEL DEPARTAMENTO DE SANTA ROSA. AÑO 2019

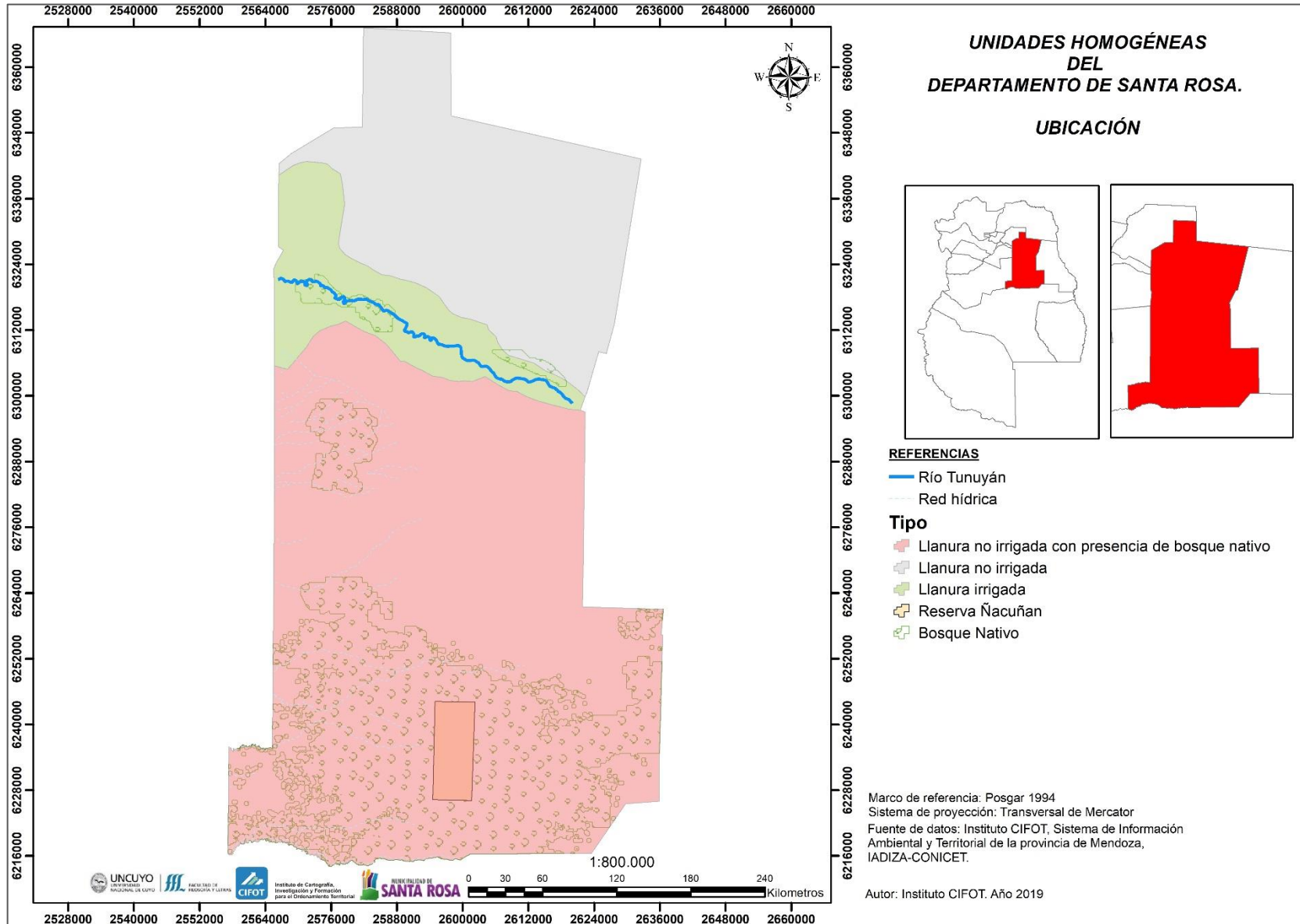

MAPA N°37 NODOS DEL DEPARTAMENTO DE SANTA ROSA SEGÚN CATEGORIZACIÓN DEL PPOT. AÑO 2017.

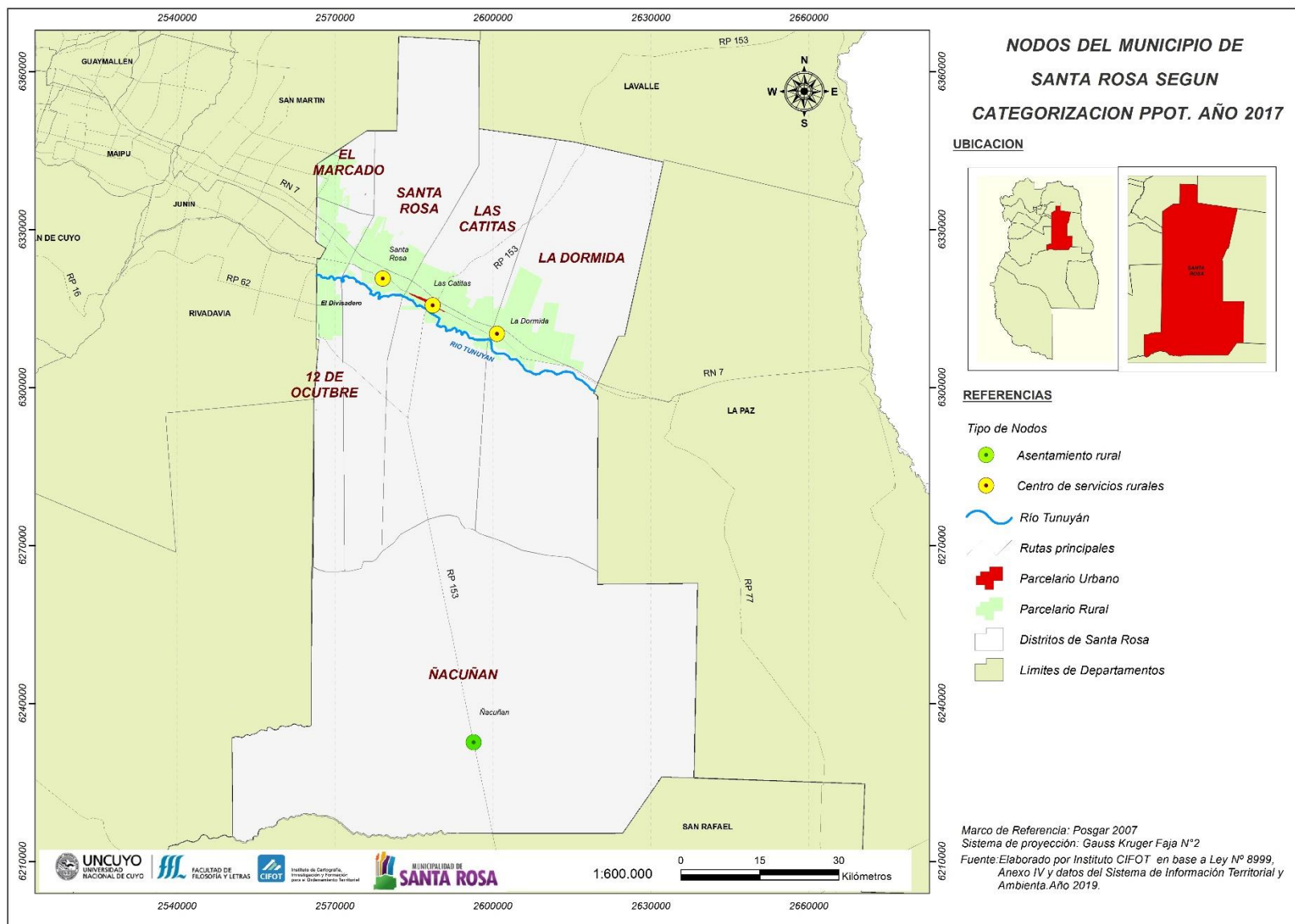

MAPA N°38: NODOS DEL DEPARTAMENTO DE SANTA ROSA. AÑO 2019

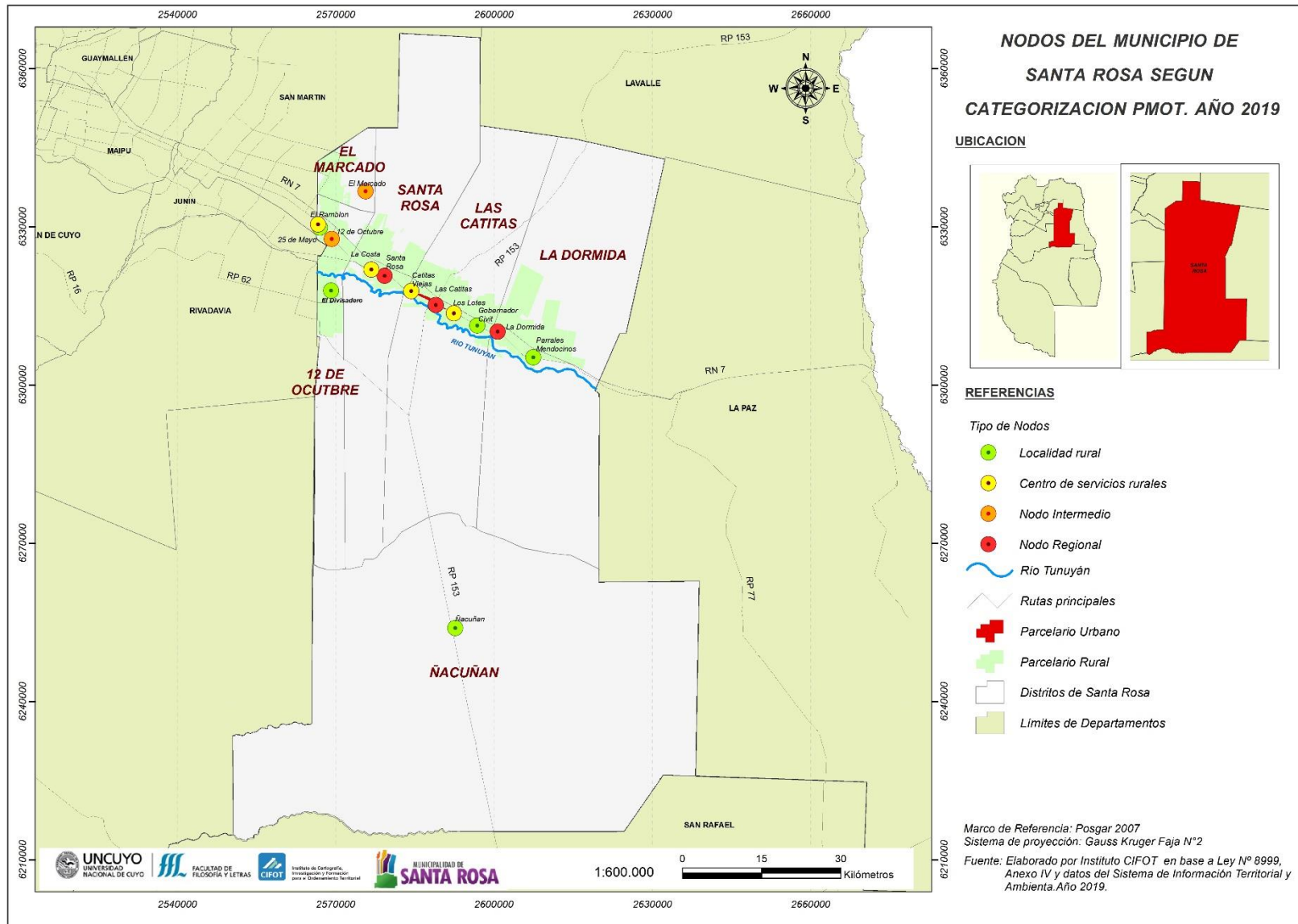

MAPA N°39: TAMAÑO DE PARCELAS POR M2. DEPARTAMENTO DE SANTA ROSA. AÑO 2019

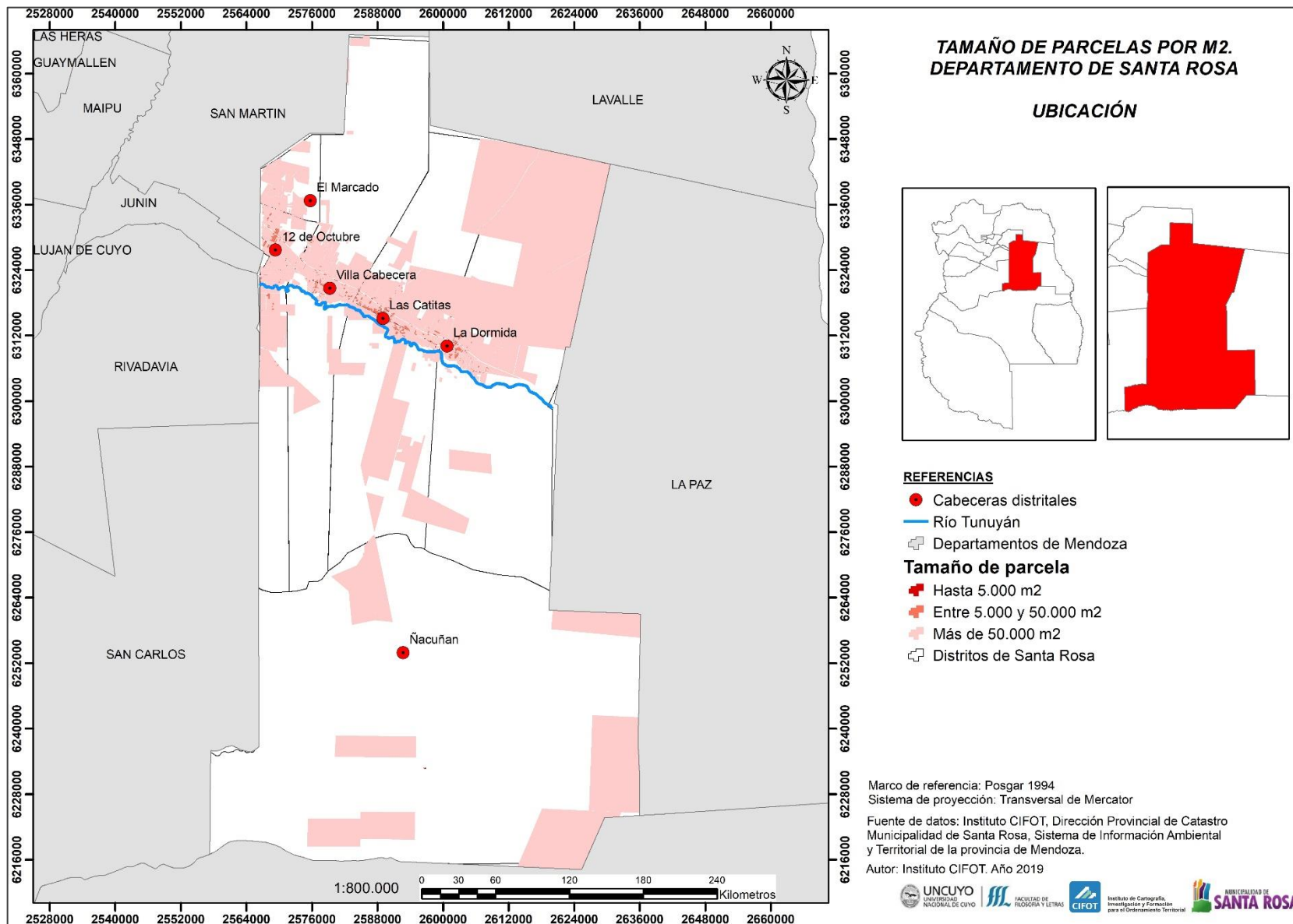

MAPA N°40: TAMAÑO DE PARCELAS POR M2. ZONA DE OASIS. DEPARTAMENTO DE SANTA ROSA. AÑO 2019

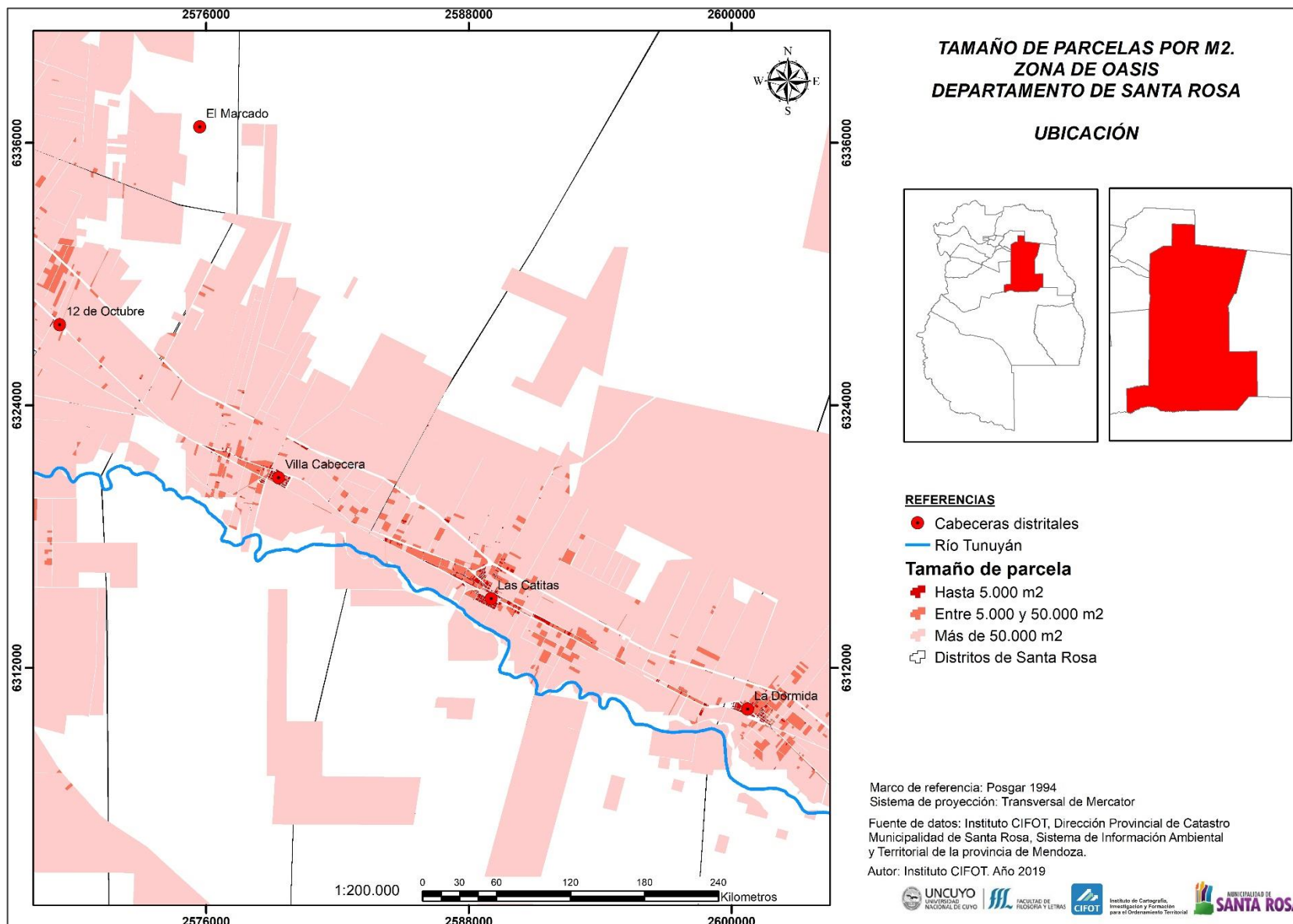

MAPA N°41: ÁREAS CON SERVICIO ELÉCTRICO. DEPARTAMENTO DE SANTA ROSA. AÑO 2019

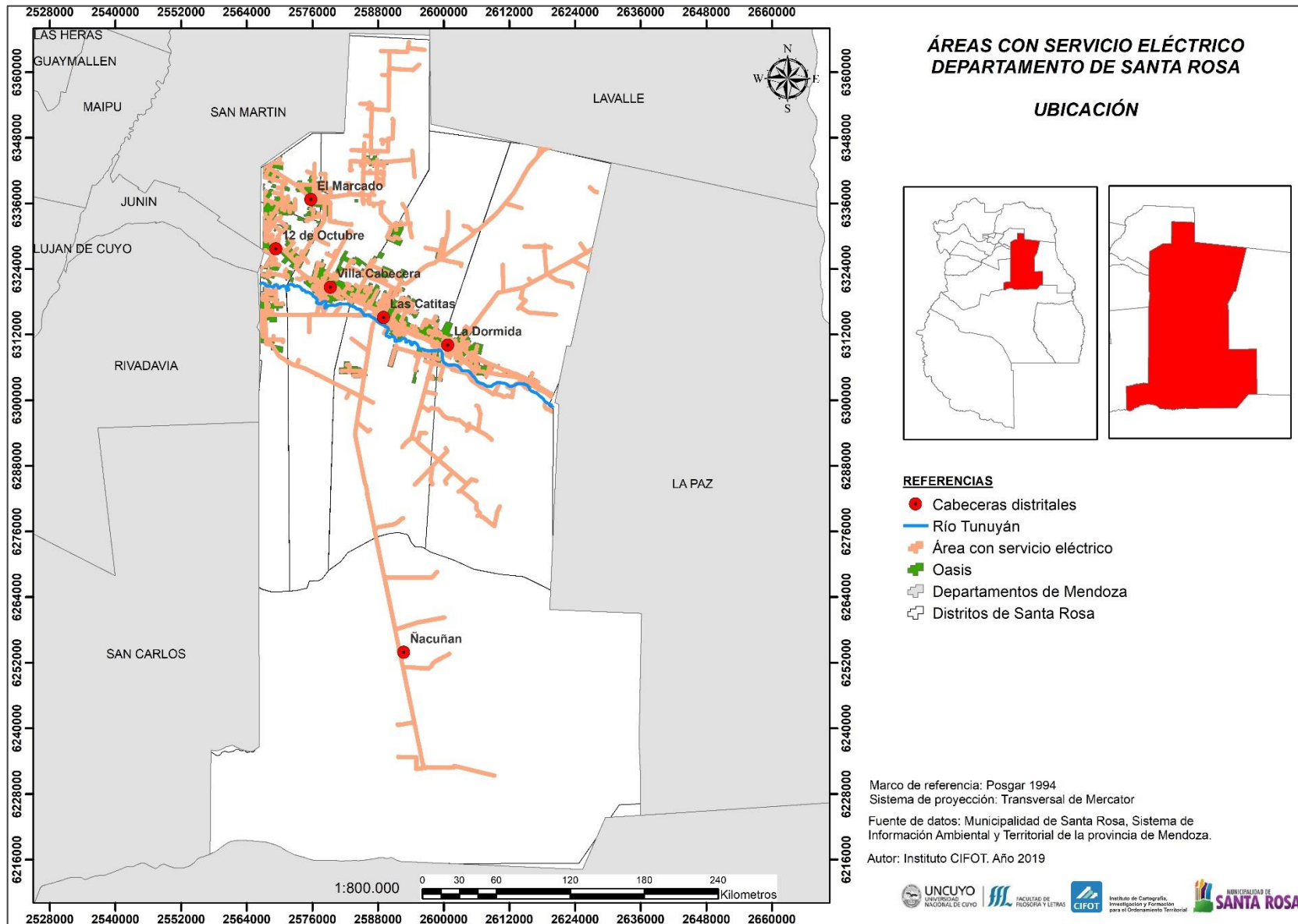

MAPA N°42: ÁREAS CON SERVICIO ELÉCTRICO. ZONA DE OASIS. DEPARTAMENTO DE SANTA ROSA. AÑO 2019

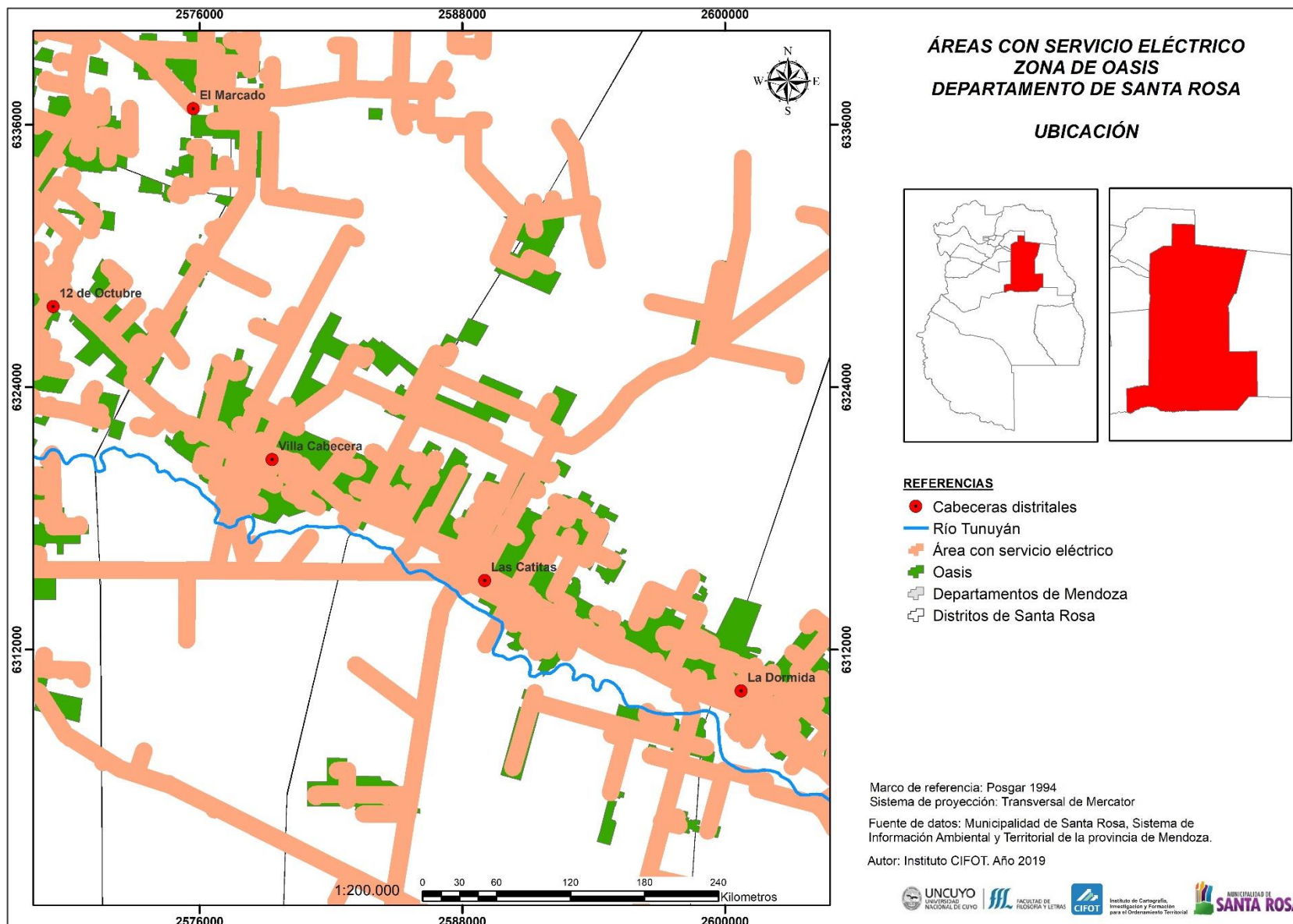

MAPA N°43: ÁREAS CON SERVICIO DE AGUA POTABLE. DEPARTAMENTO DE SANTA ROSA. AÑO 2019

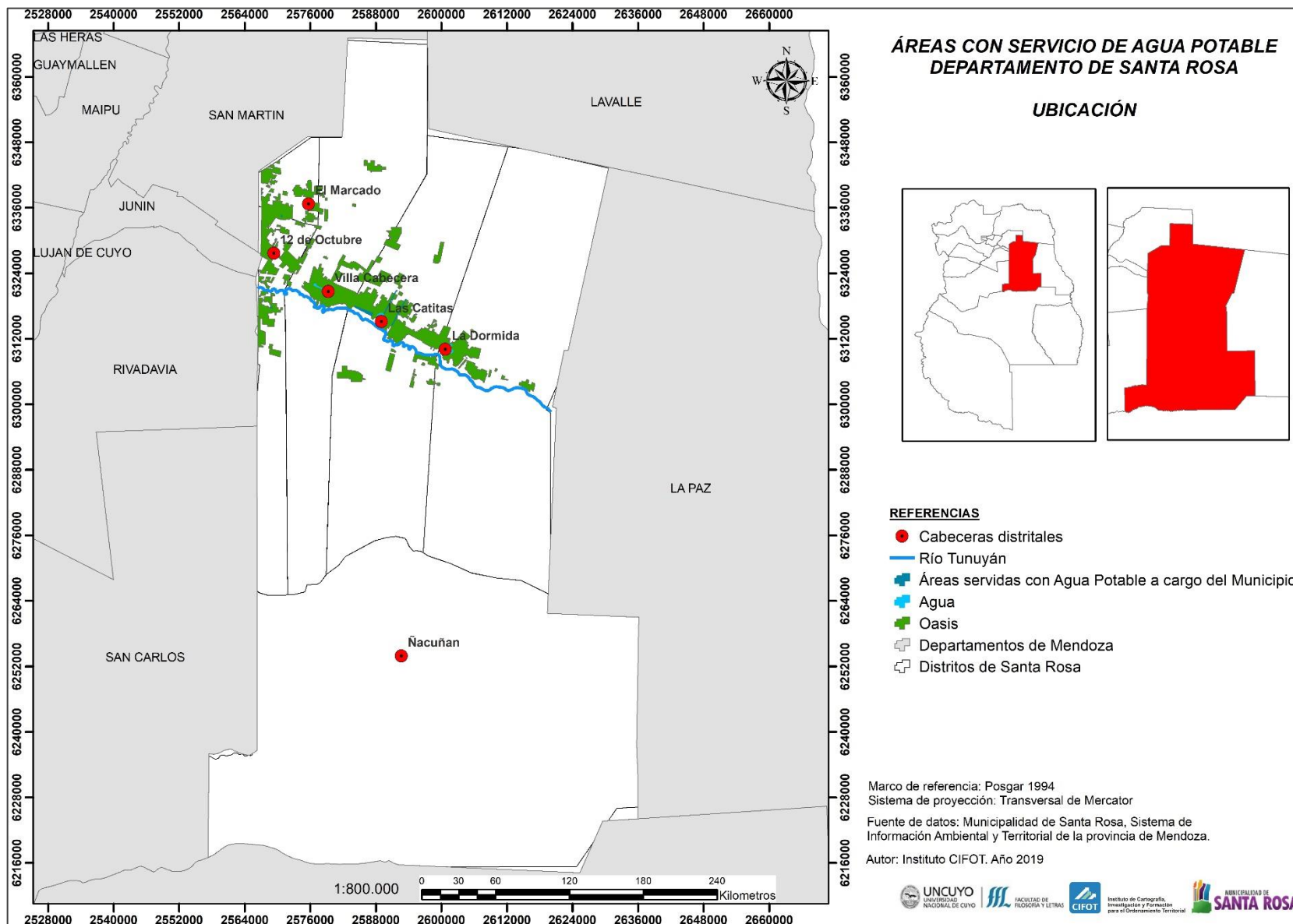

MAPA N°44: ÁREAS CON SERVICIO DE AGUA POTABLE. ZONA DE OASIS. DEPARTAMENTO DE SANTA ROSA. AÑO 2019

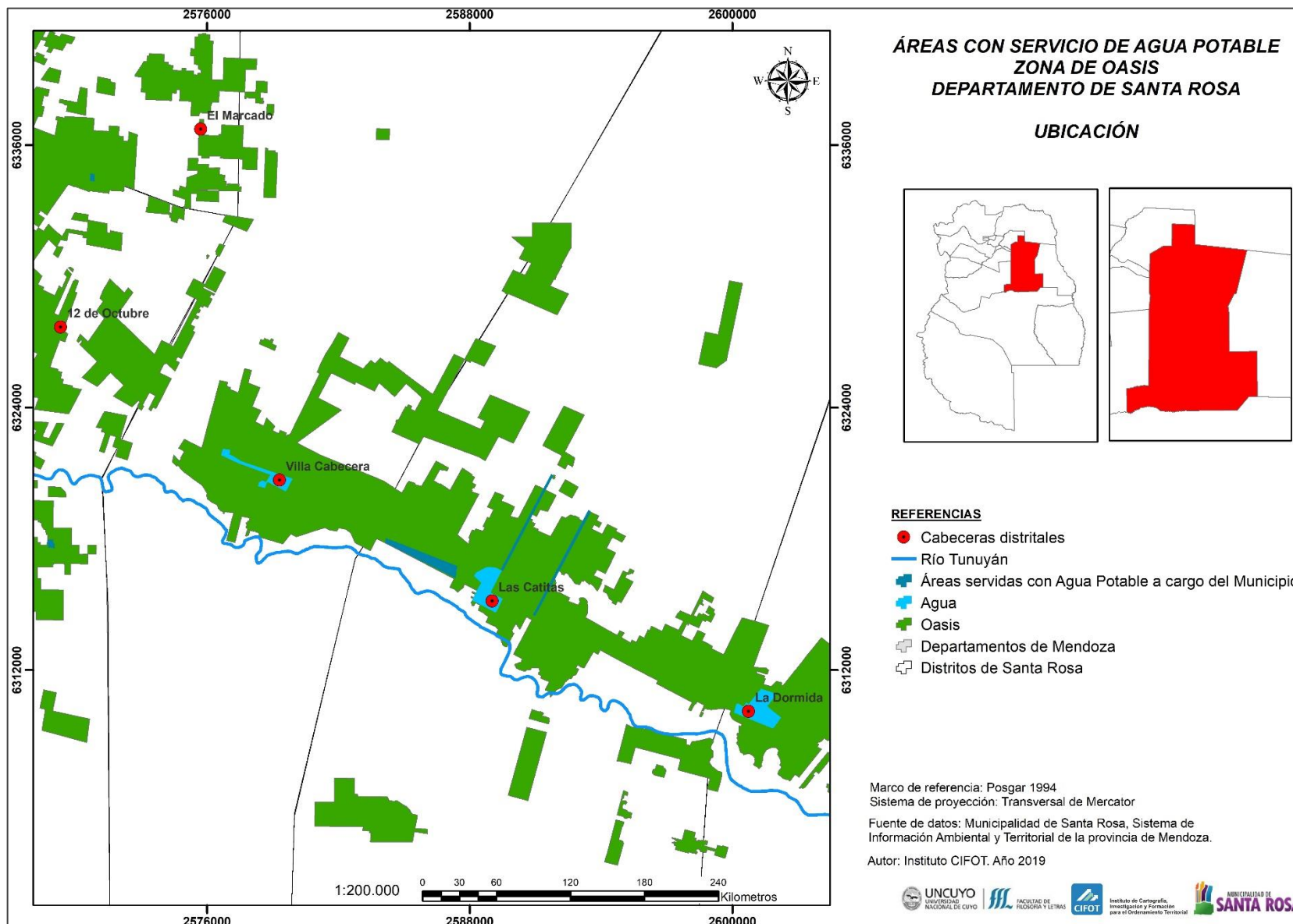

MAPA N°45: ÁREAS CON RED DE RIEGO SUPERFICIAL. DEPARTAMENTO DE SANTA ROSA. AÑO 2019

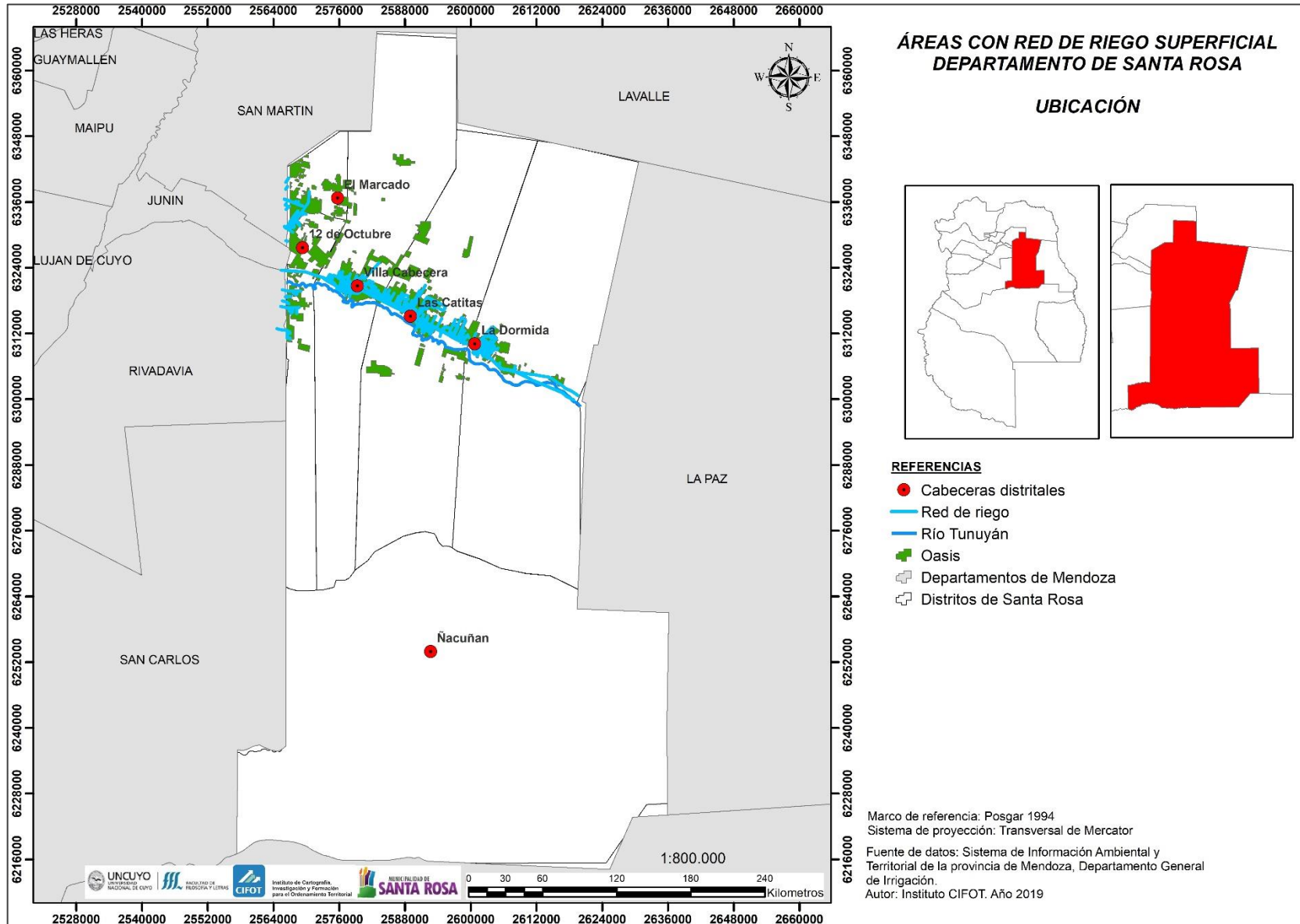

MAPA N°46: ÁREAS CON RED DE RIEGO SUPERFICIAL. ZONA DE OASIS. AÑO 2019

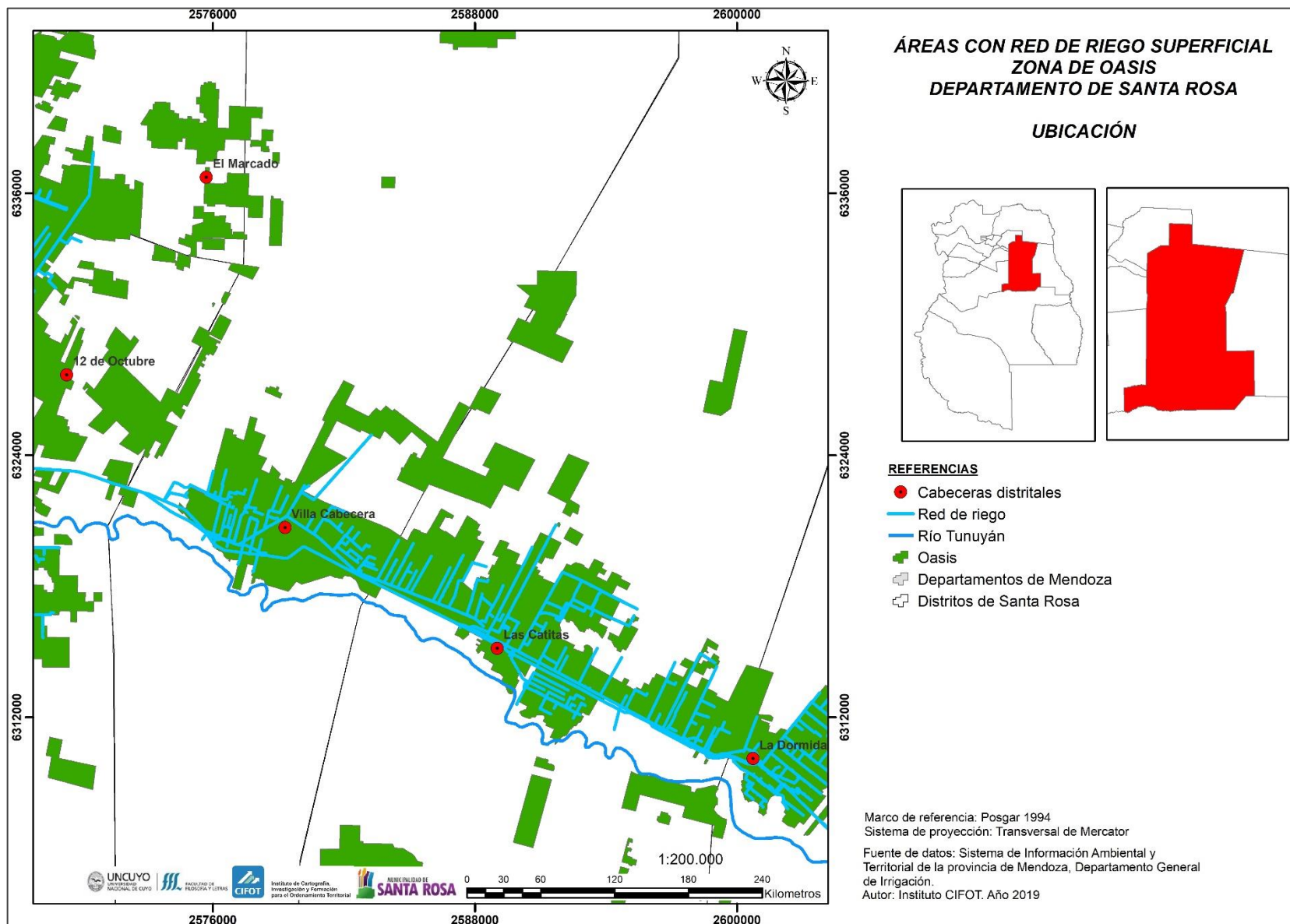

MAPA N°47: CLASIFICACIÓN DEL TERRITORIO. DEPARTAMENTO DE SANTA ROSA. AÑO 2019

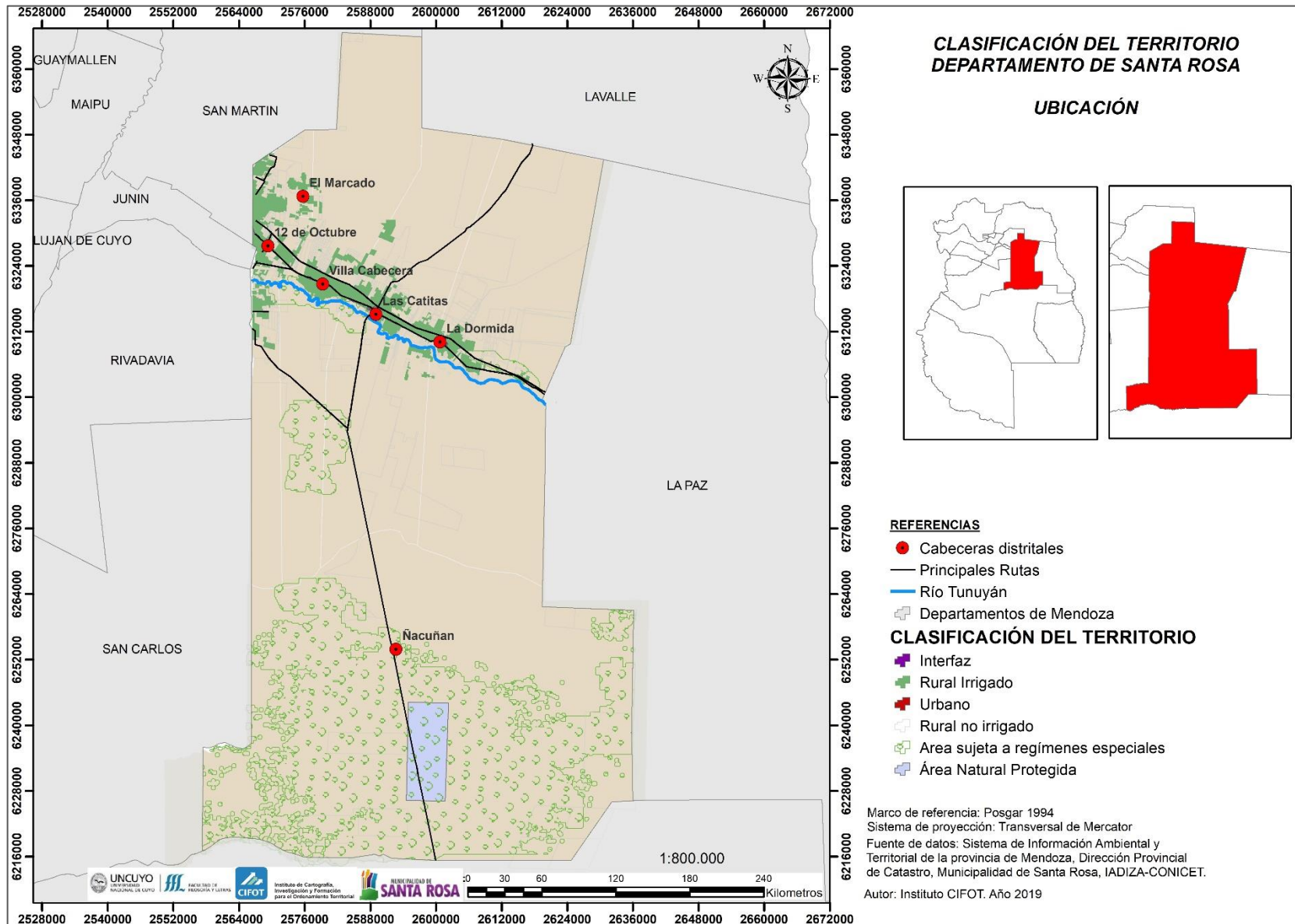

MAPA N°48: CLASIFICACIÓN DEL TERRITORIO. ZONA DE OASIS. AÑO 2019

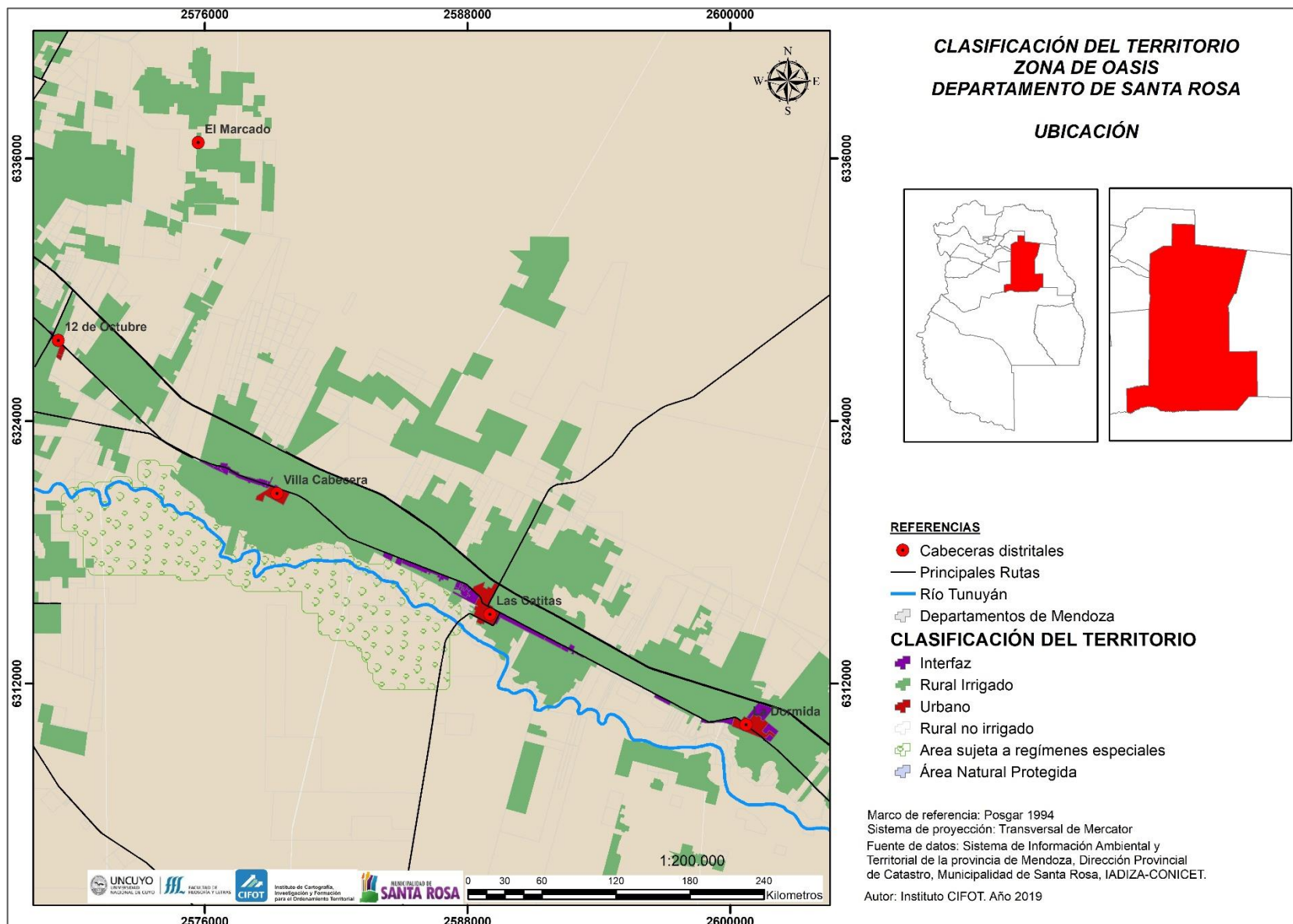

MAPA N°49: CLASIFICACIÓN DEL TERRITORIO. VILLA CABECERA. AÑO 2019

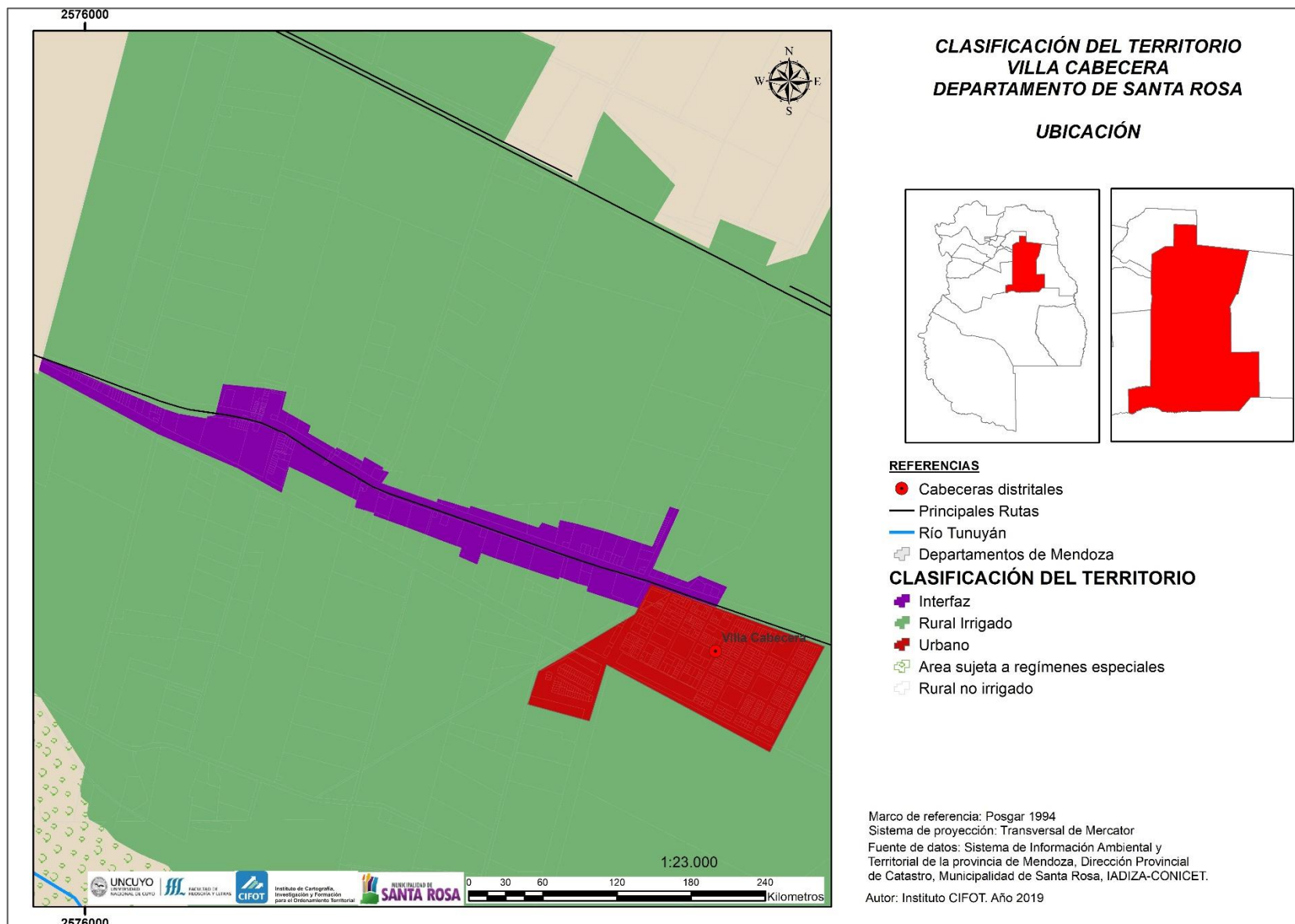

MAPA N°50: CLASIFICACIÓN DEL TERRITORIO. LAS CATITAS. AÑO 2019

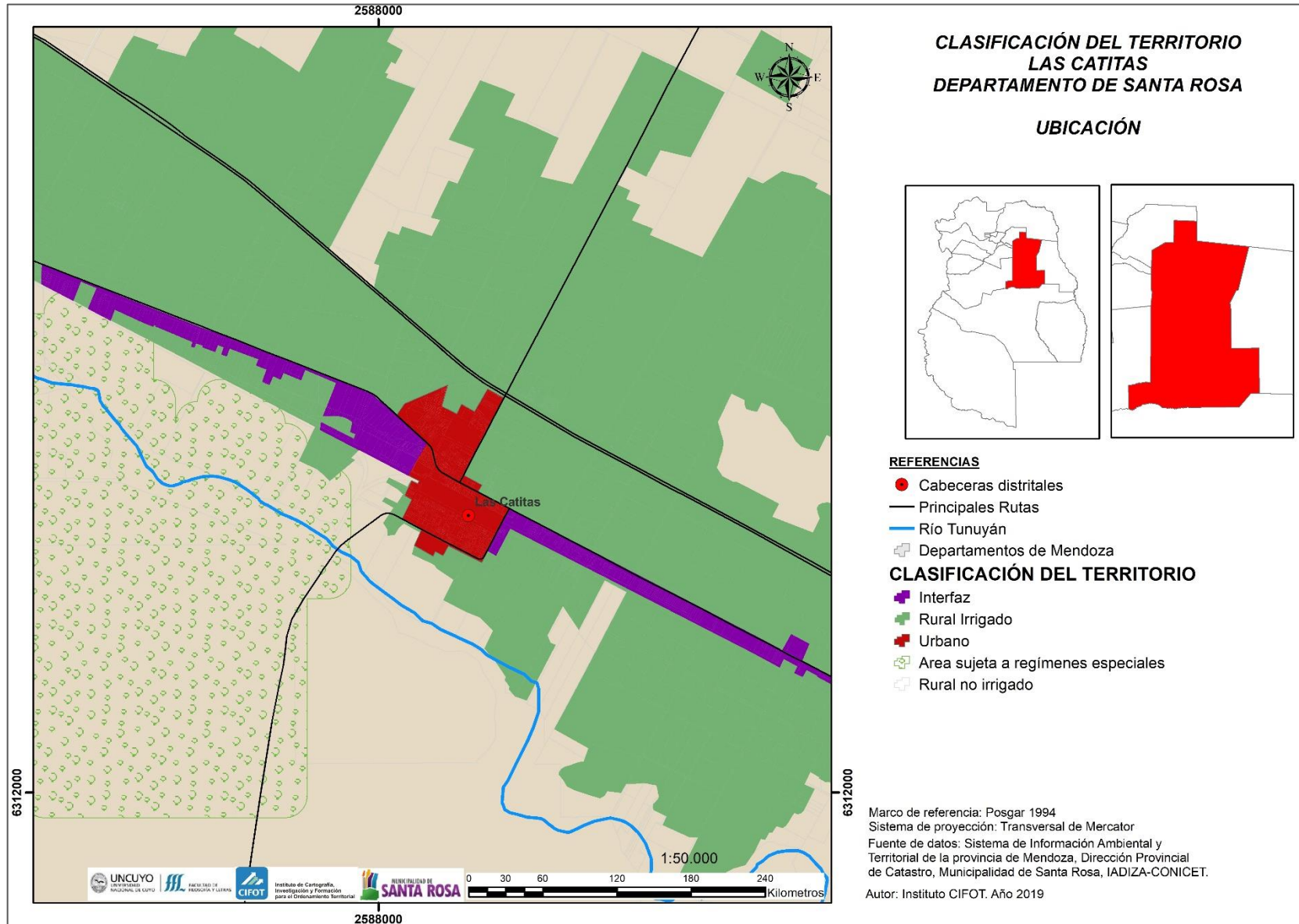

MAPA N°51: CLASIFICACIÓN DEL TERRITORIO. LA DORMIDA. AÑO 2019

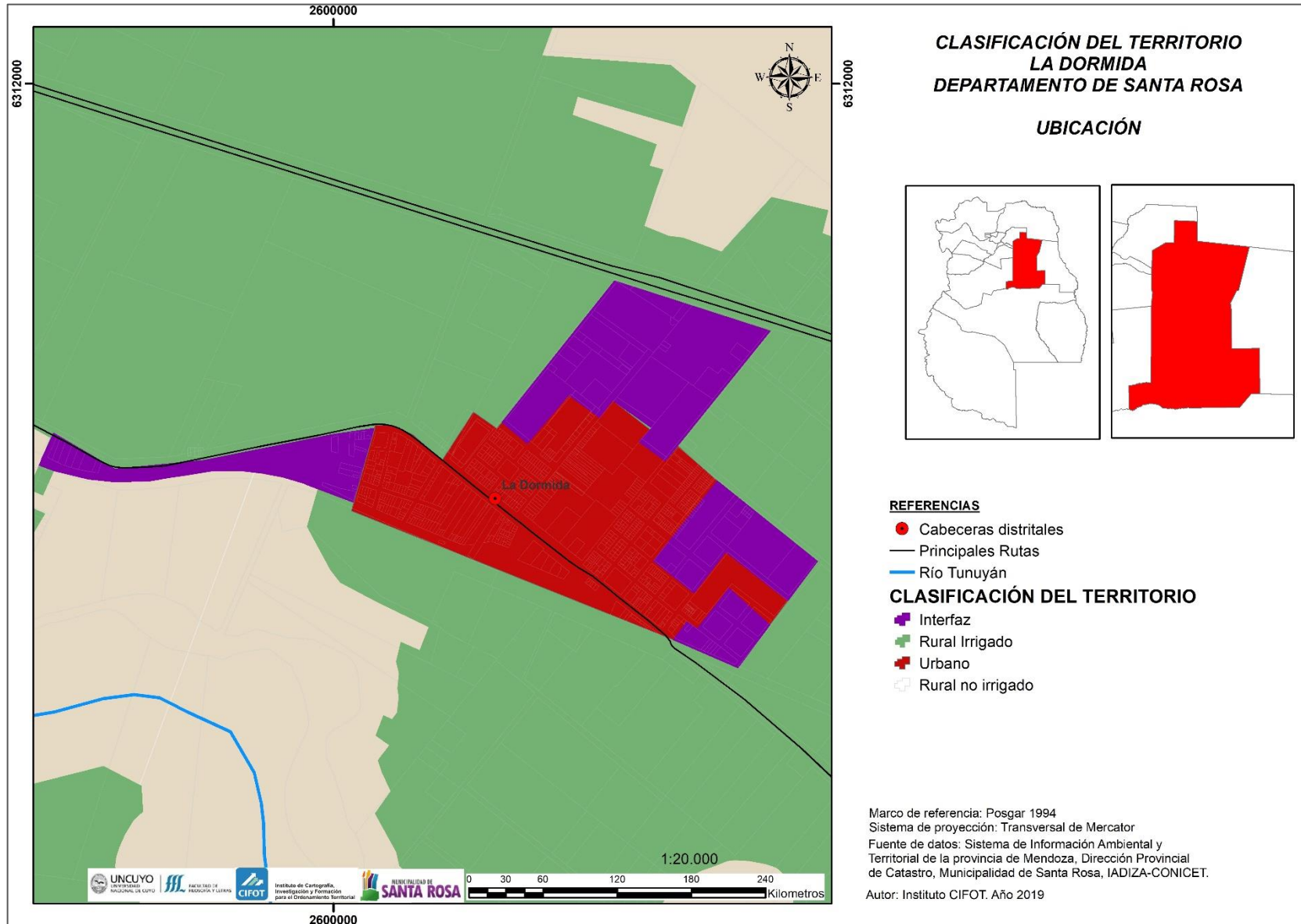

MAPA N°52: CLASIFICACIÓN DEL TERRITORIO. 12 DE OCTUBRE. AÑO 2019

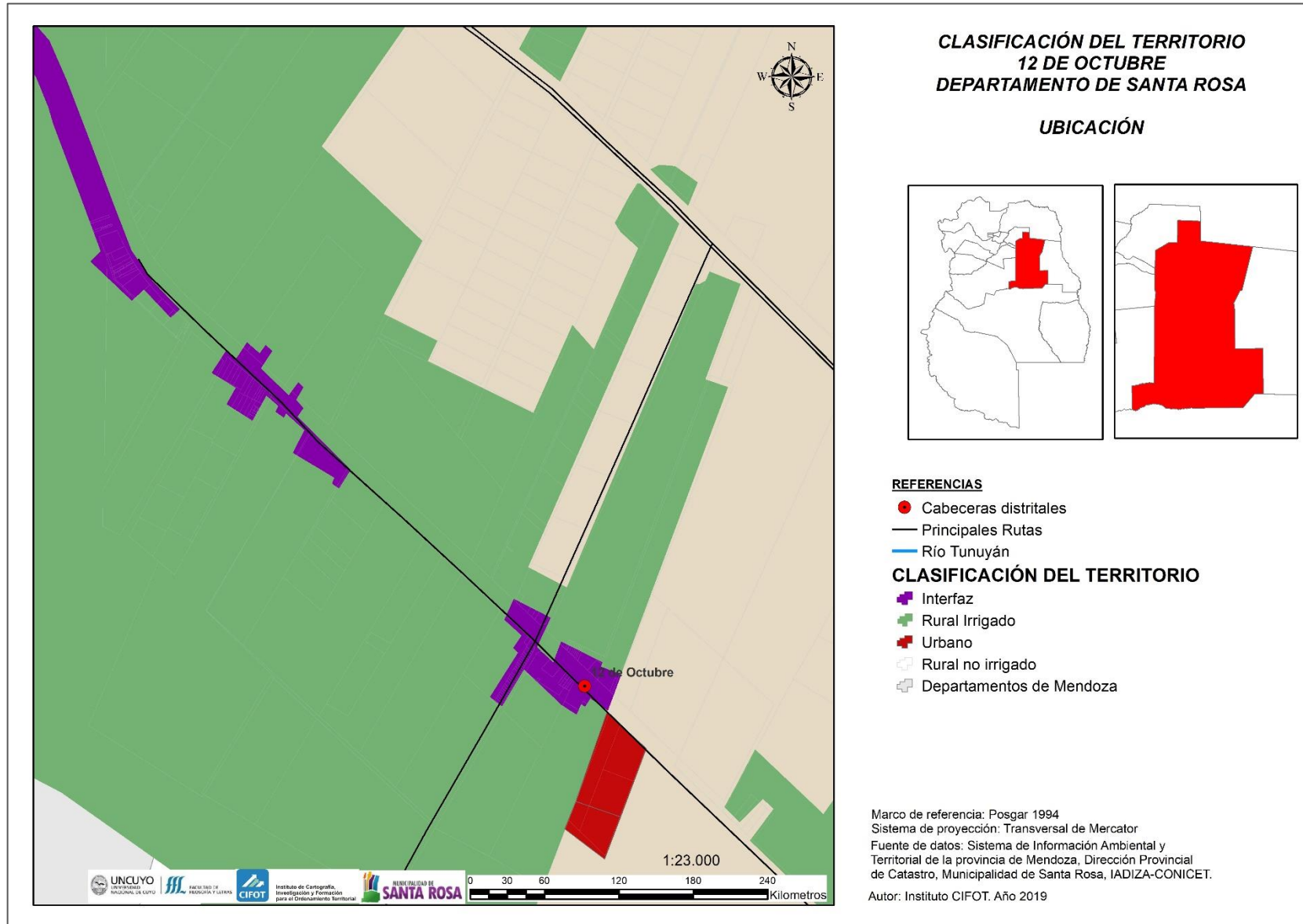

MAPA N°53: AMENAZAS NATURALES Y RIESGO DE DESERTIFICACIÓN. DEPARTAMENTO DE SANTA ROSA. AÑO 2019.

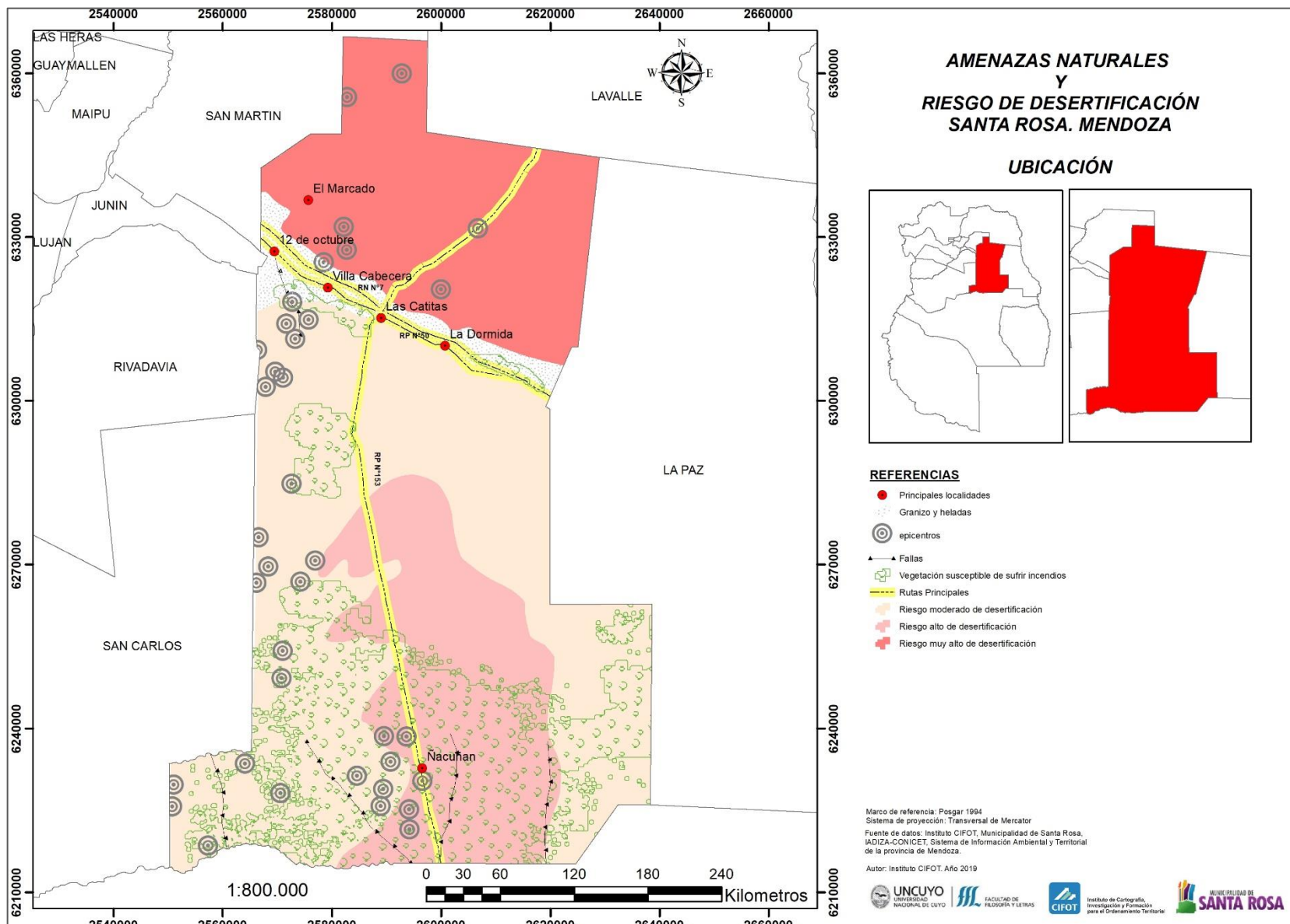

MAPA N°54: RIESGO DE EXPOSICIÓN A AMENAZAS NATURALES Y ANTRÓPICAS. LOCALIDADES DE 12 DE OCTUBRE Y VILLA CABECERA. DEPARTAMENTO DE SANTA ROSA. AÑO 2019.

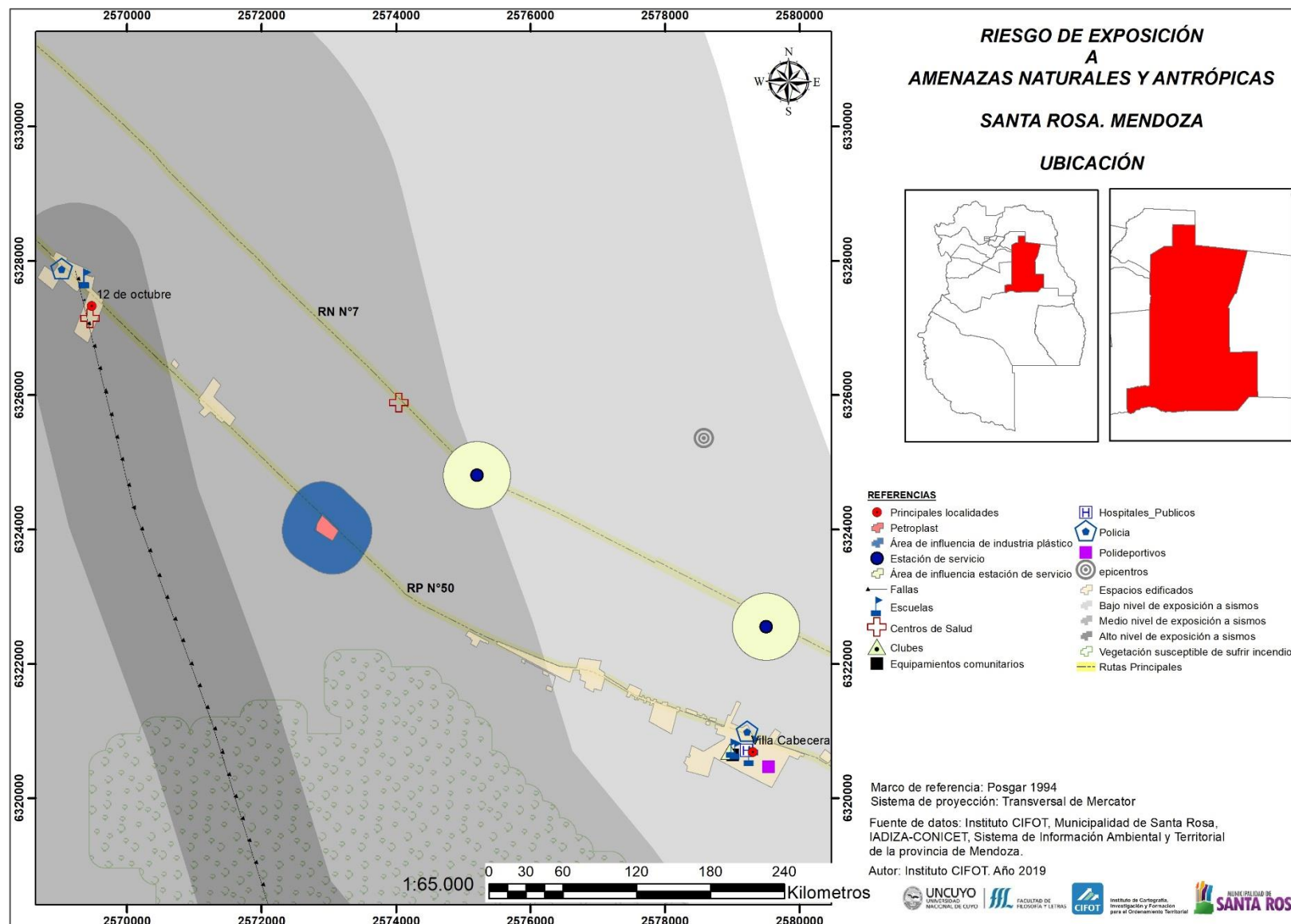

MAPA N°55: RIESGO DE EXPOSICIÓN A AMENAZAS NATURALES Y ANTRÓPICAS. LOCALIDADES DE LAS CATITAS Y LA DORMIDA. DEPARTAMENTO DE SANTA ROSA. AÑO 2019.

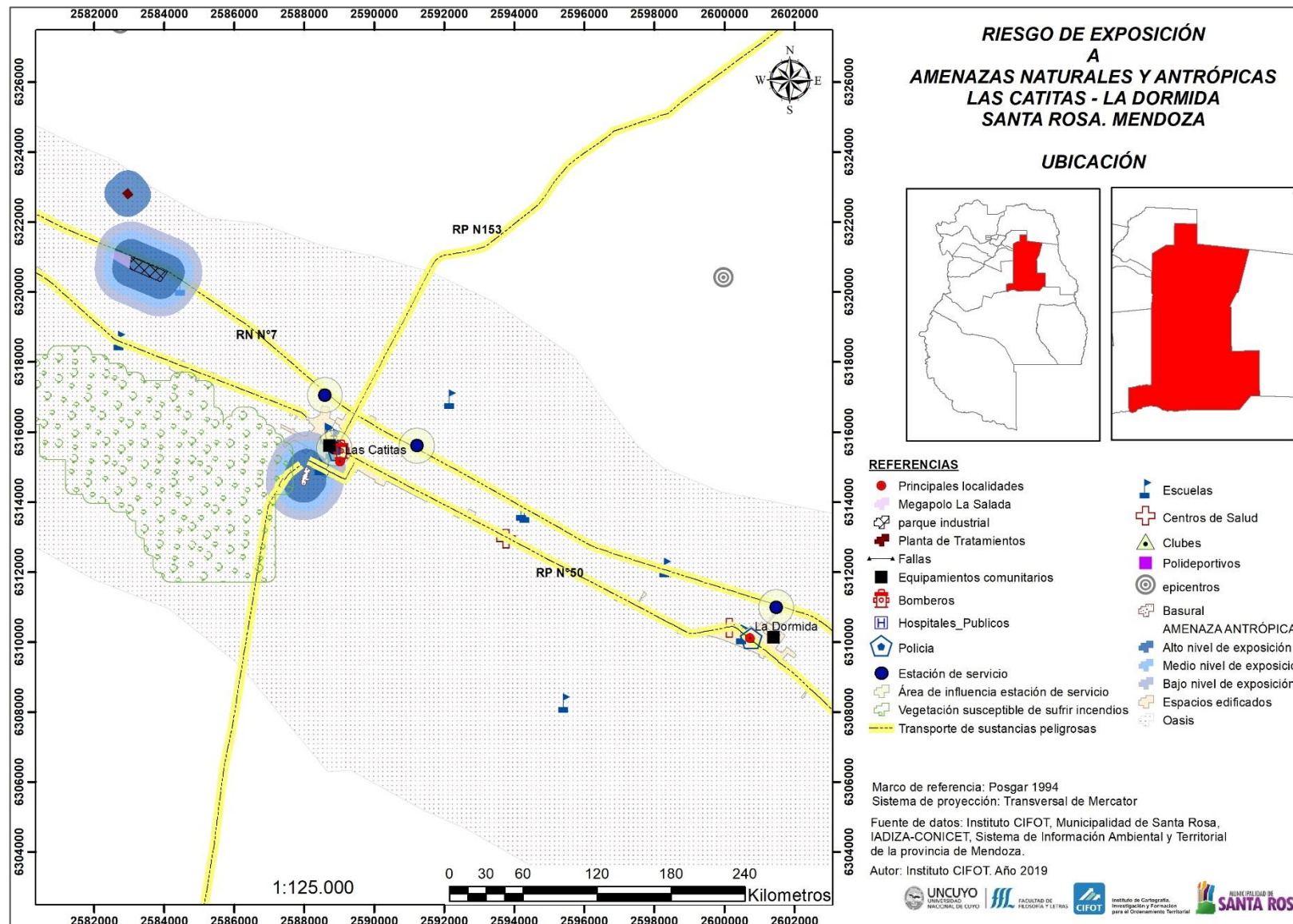

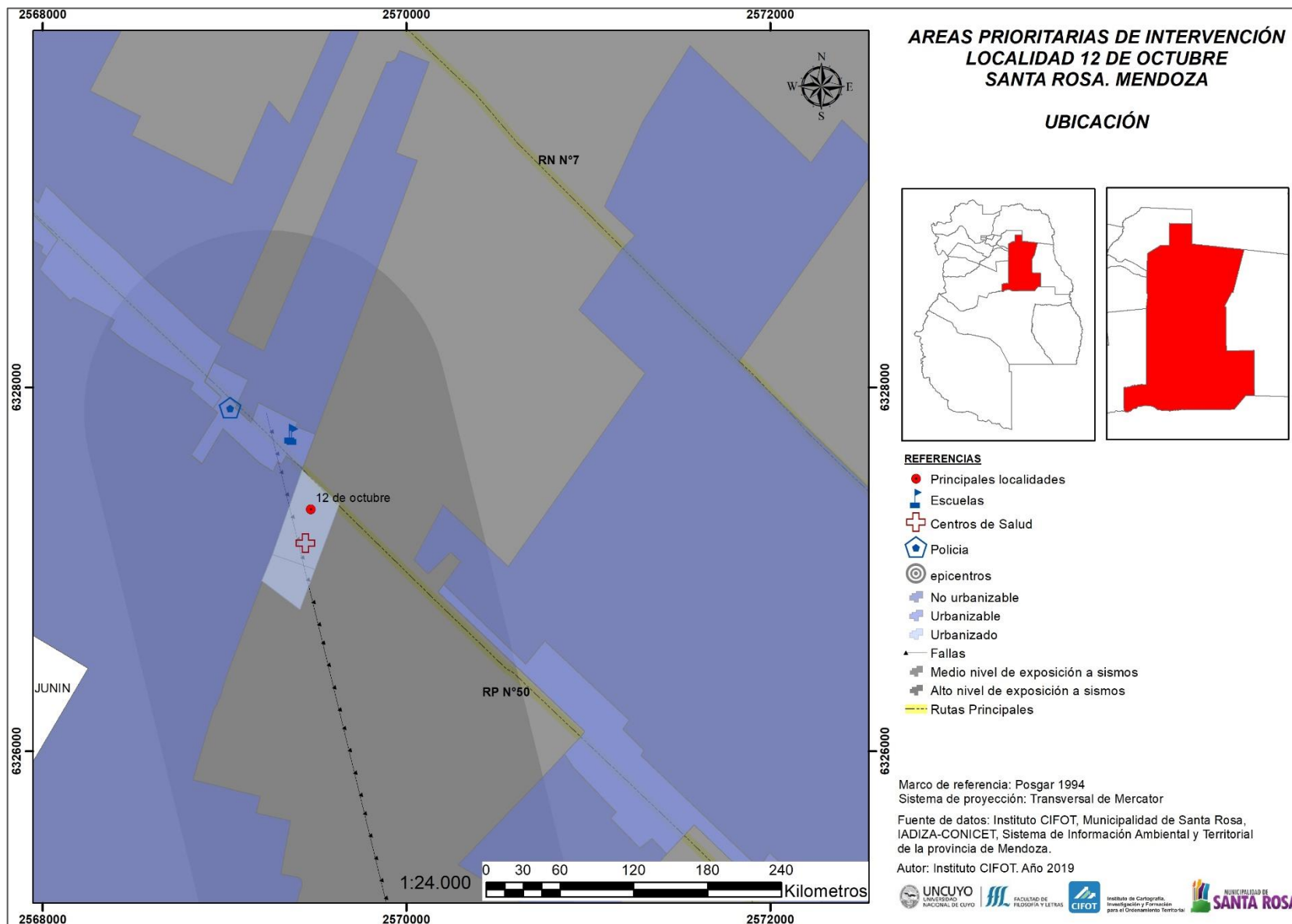

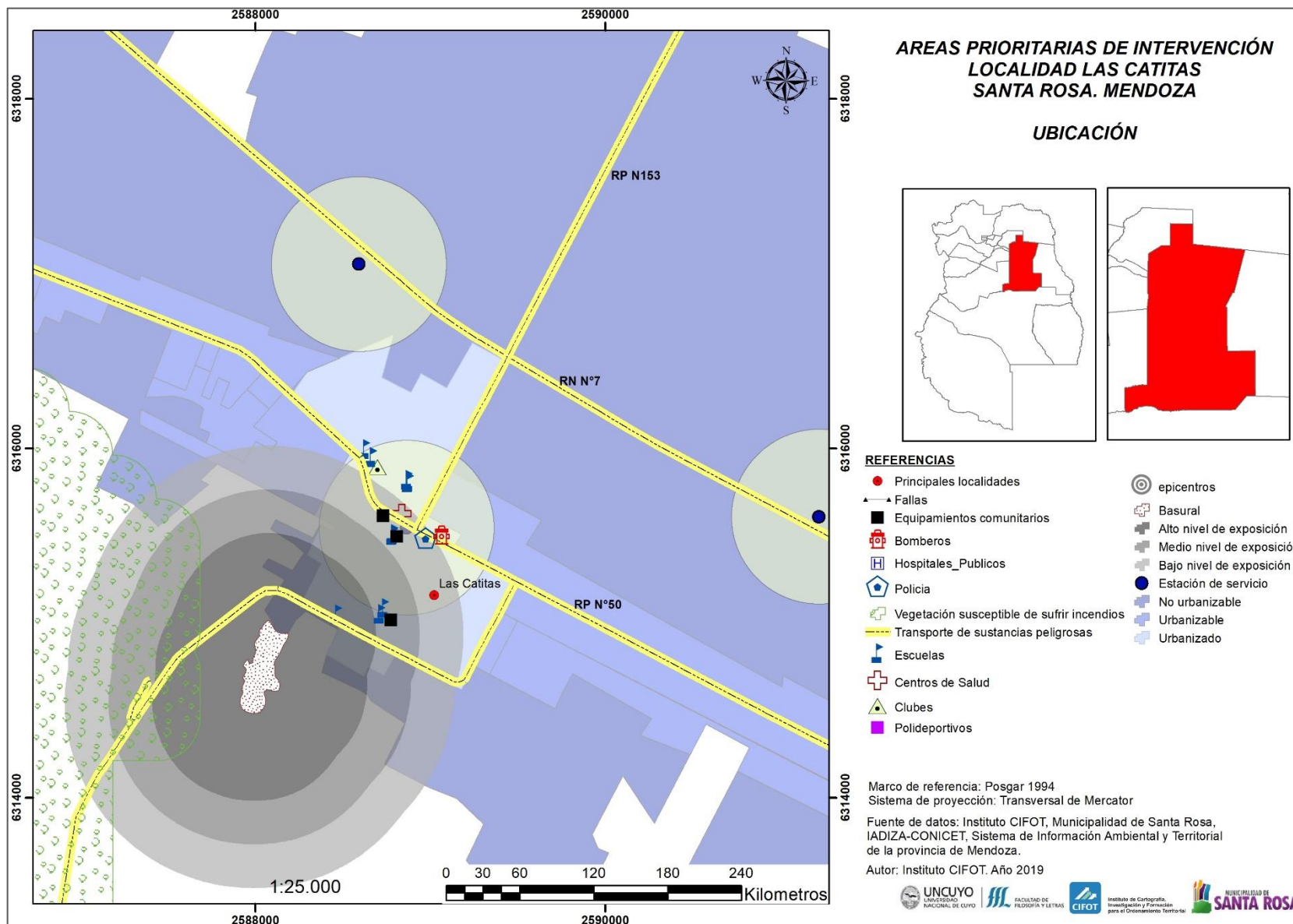

MAPA N°58: DELIMITACIÓN DE SUBÁREAS ZONA DE OASIS. DEPARTAMENTO DE SANTA ROSA. AÑO 2019

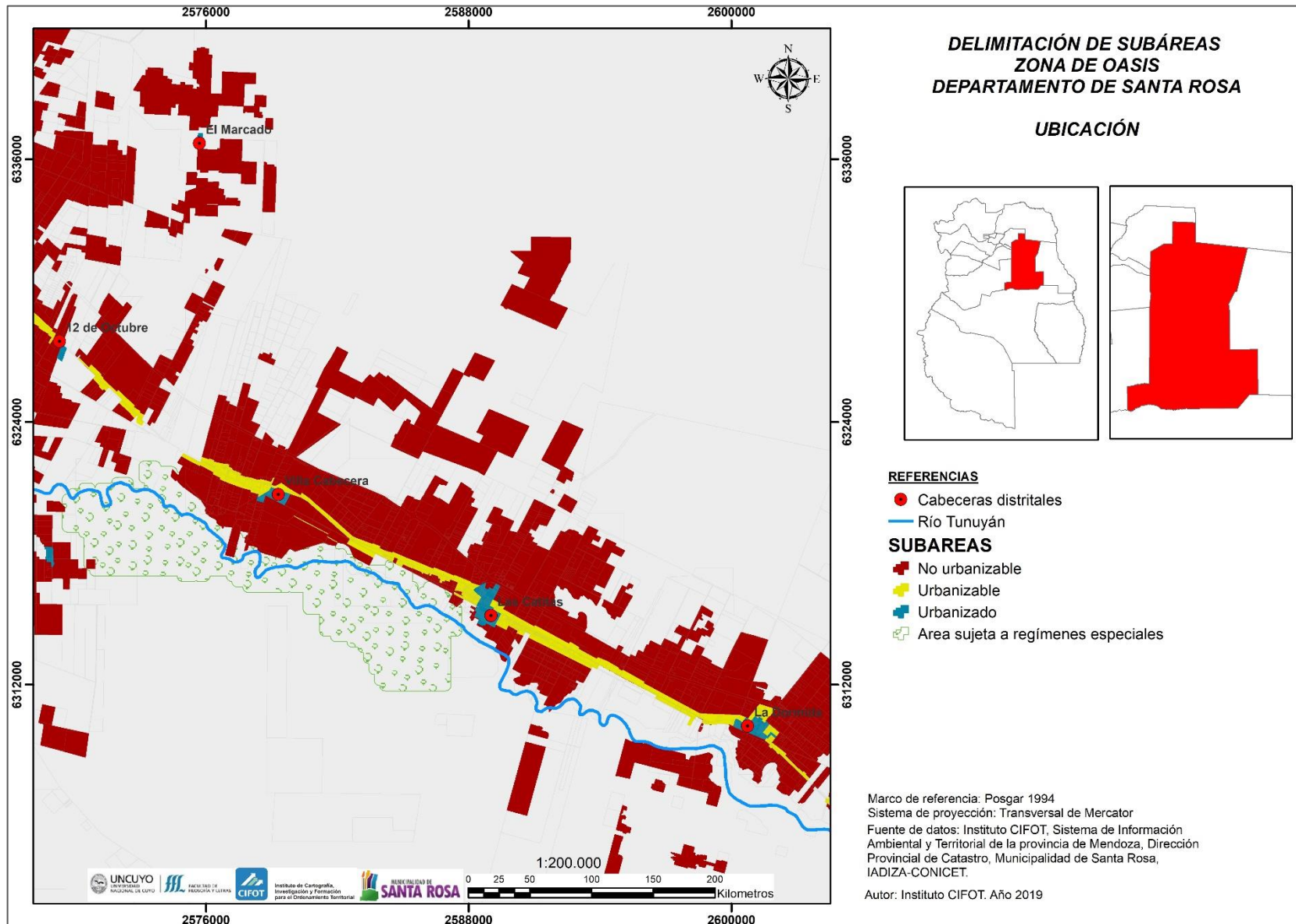

MAPA N°59: DELIMITACIÓN DE SUBÁREAS VILLA CABECERA. AÑO 2019

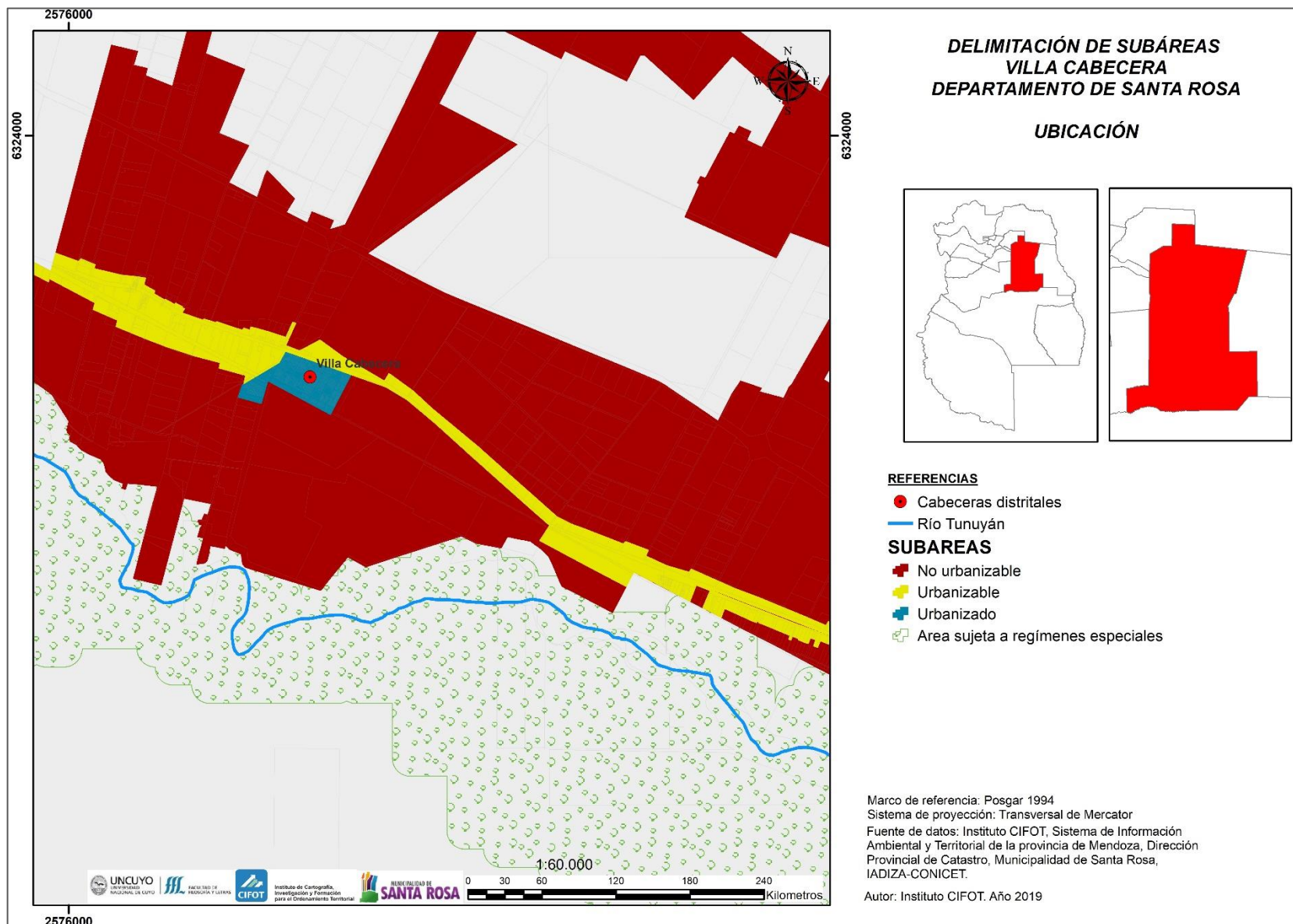

MAPA N°60: DELIMITACIÓN DE SUBÁREAS. LAS CATITAS. AÑO 2019

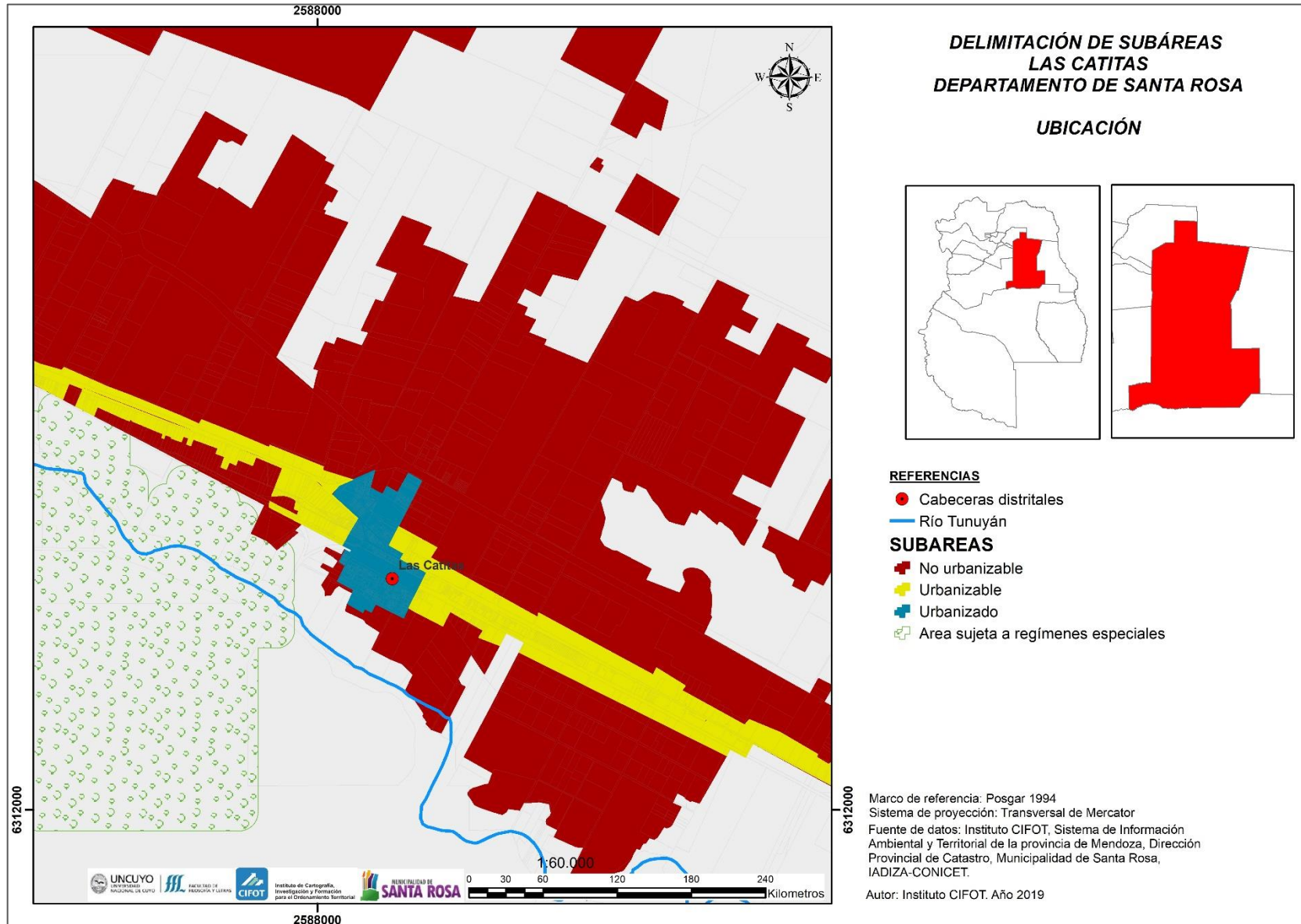

MAPA N°61: DELIMITACIÓN DE SUBÁREAS LA DORMIDA. AÑO 2019

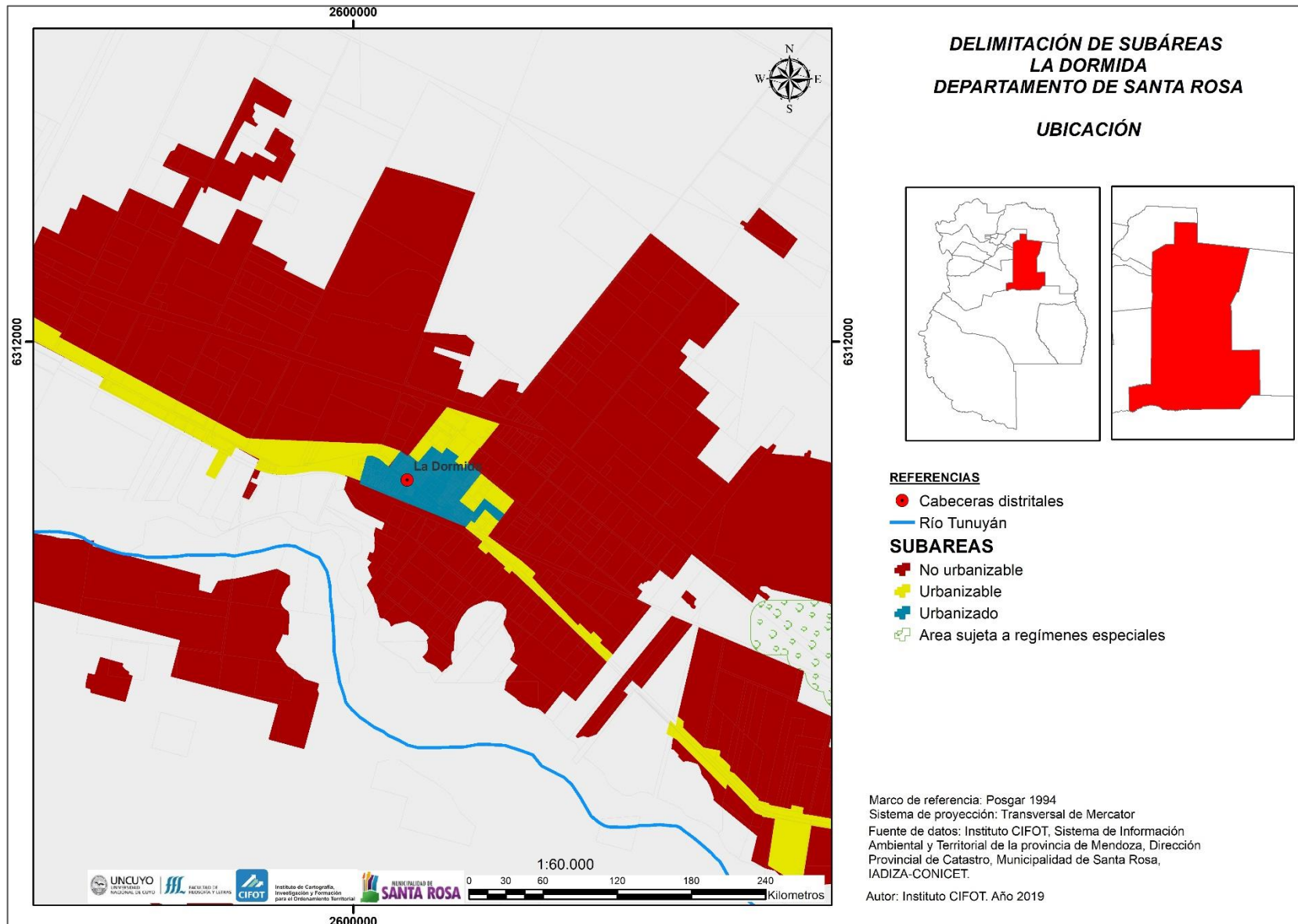

MAPA N°62: DELIMITACIÓN DE SUBÁREAS 12 DE OCTUBRE. AÑO 2019

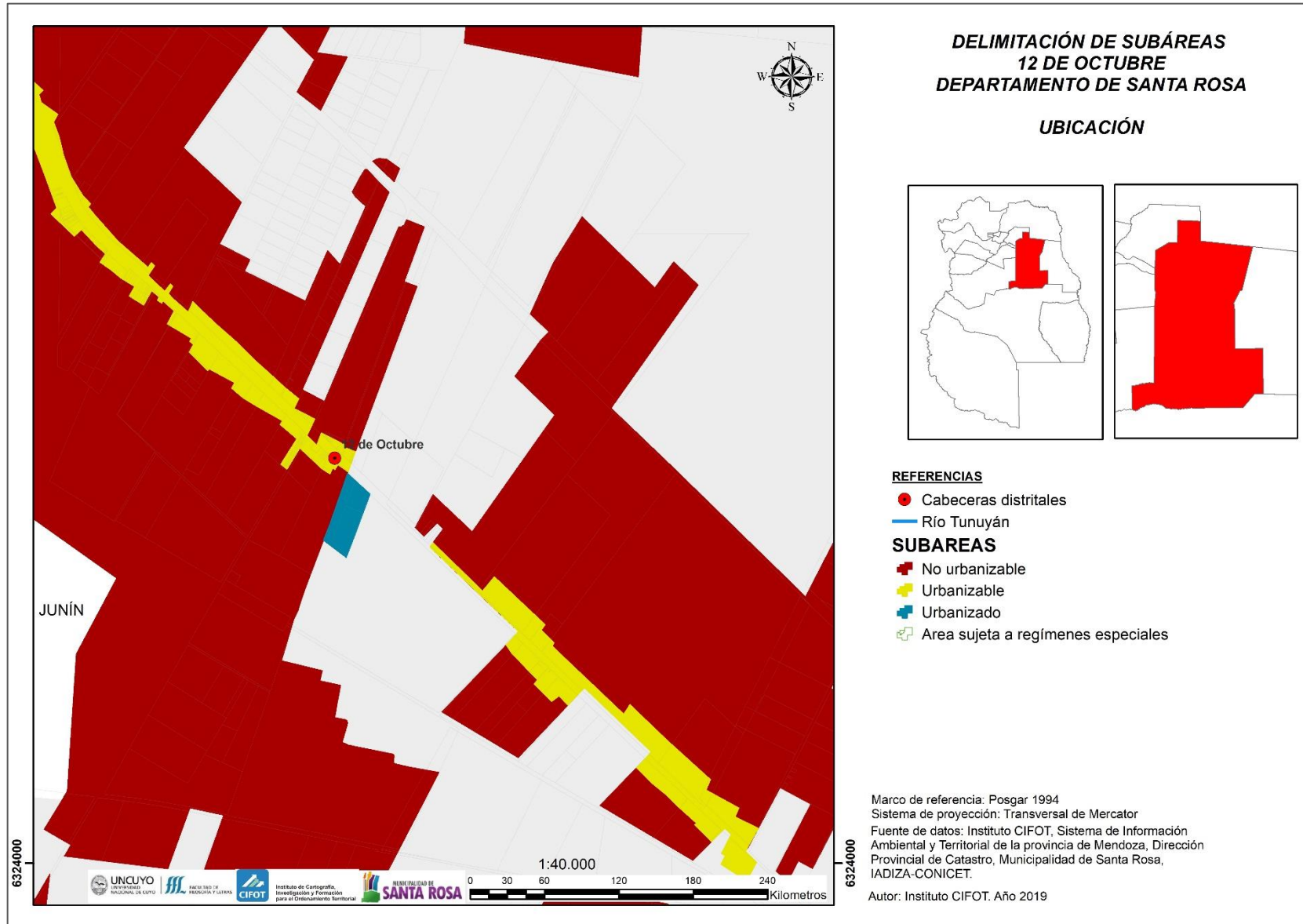



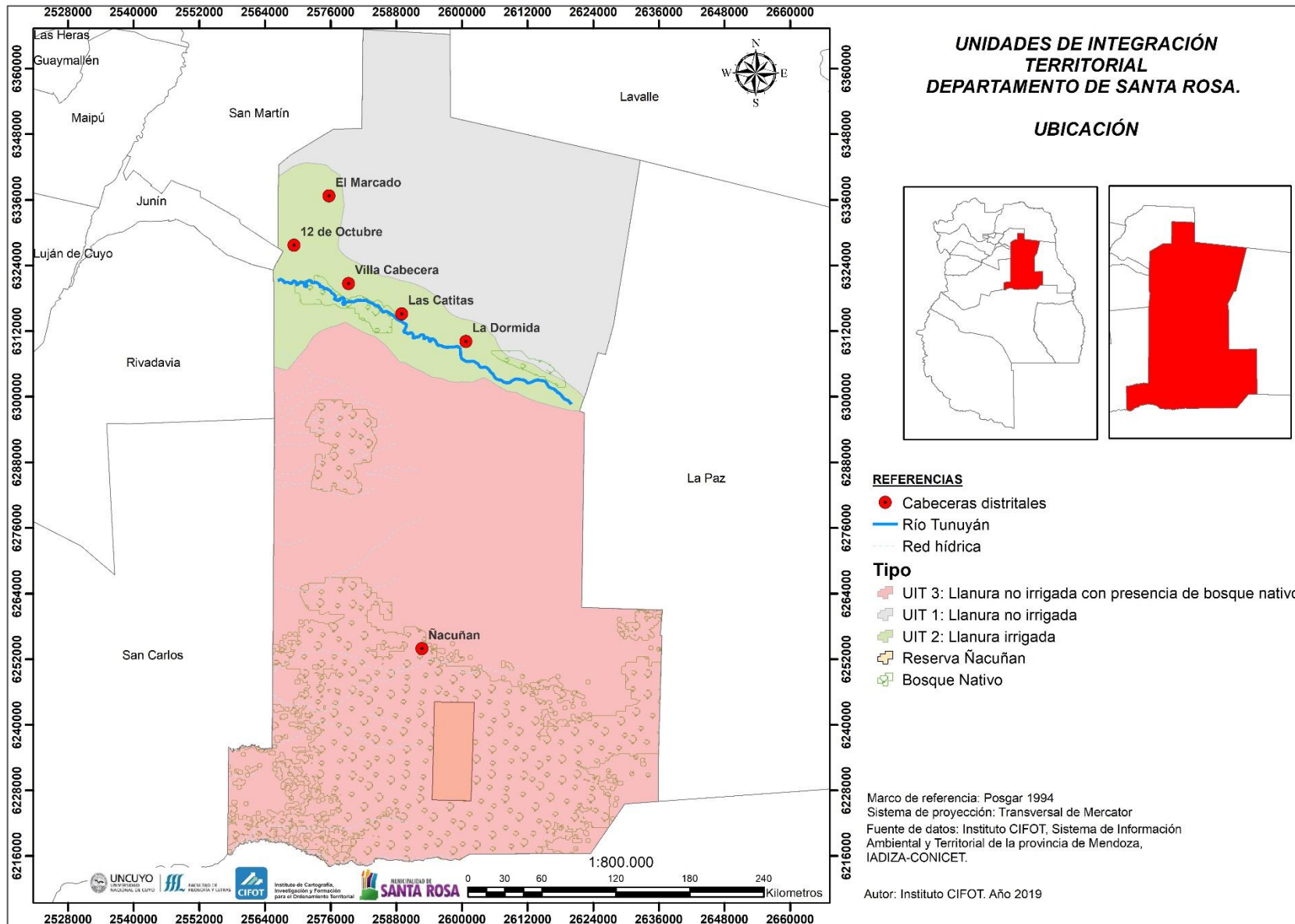



















MAPA N°63 UNIDADES DE INTEGRACIÓN TERRITORIAL DEL DEPARTAMENTO DE SANTA ROSA. AÑO 2019





Referencias Modelo Actual





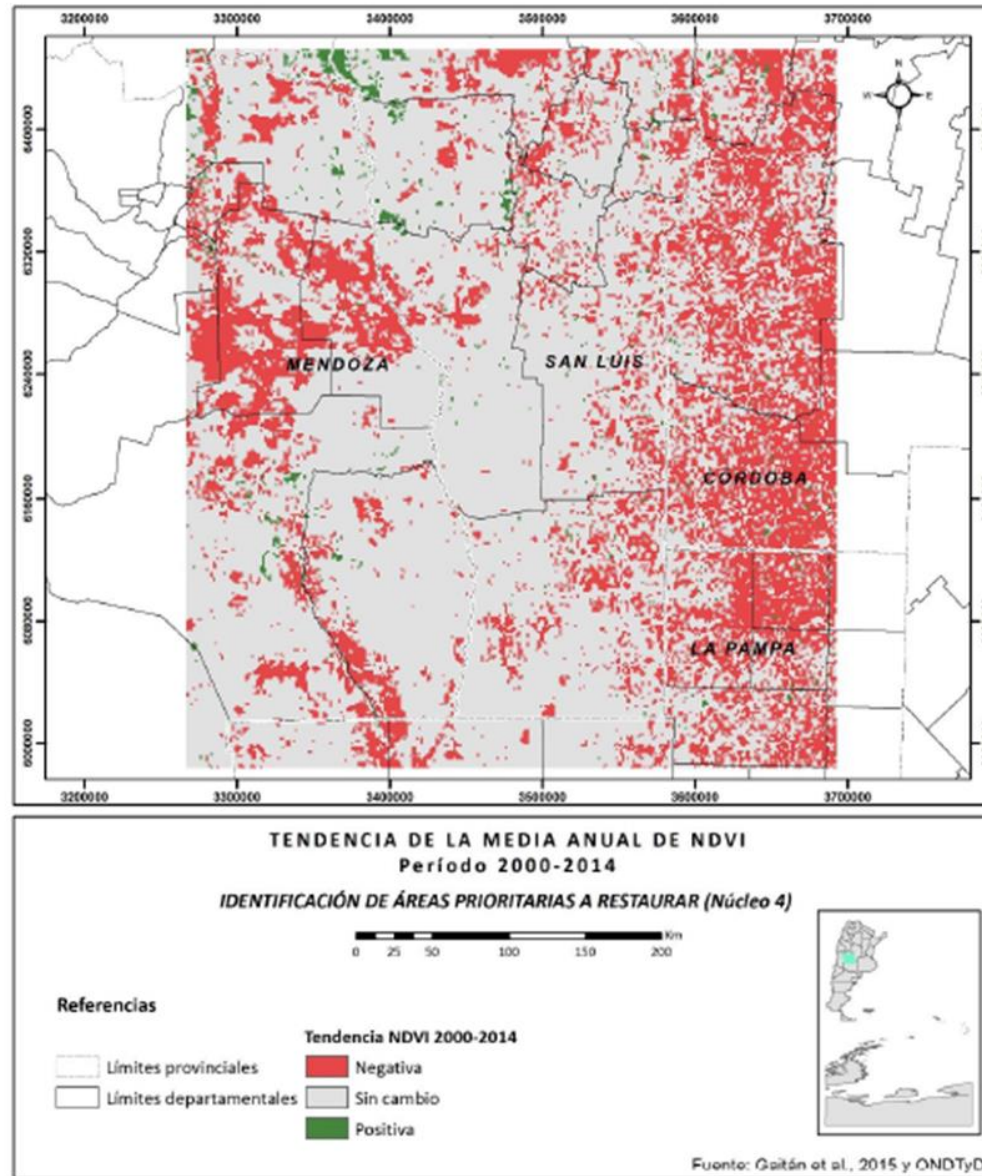

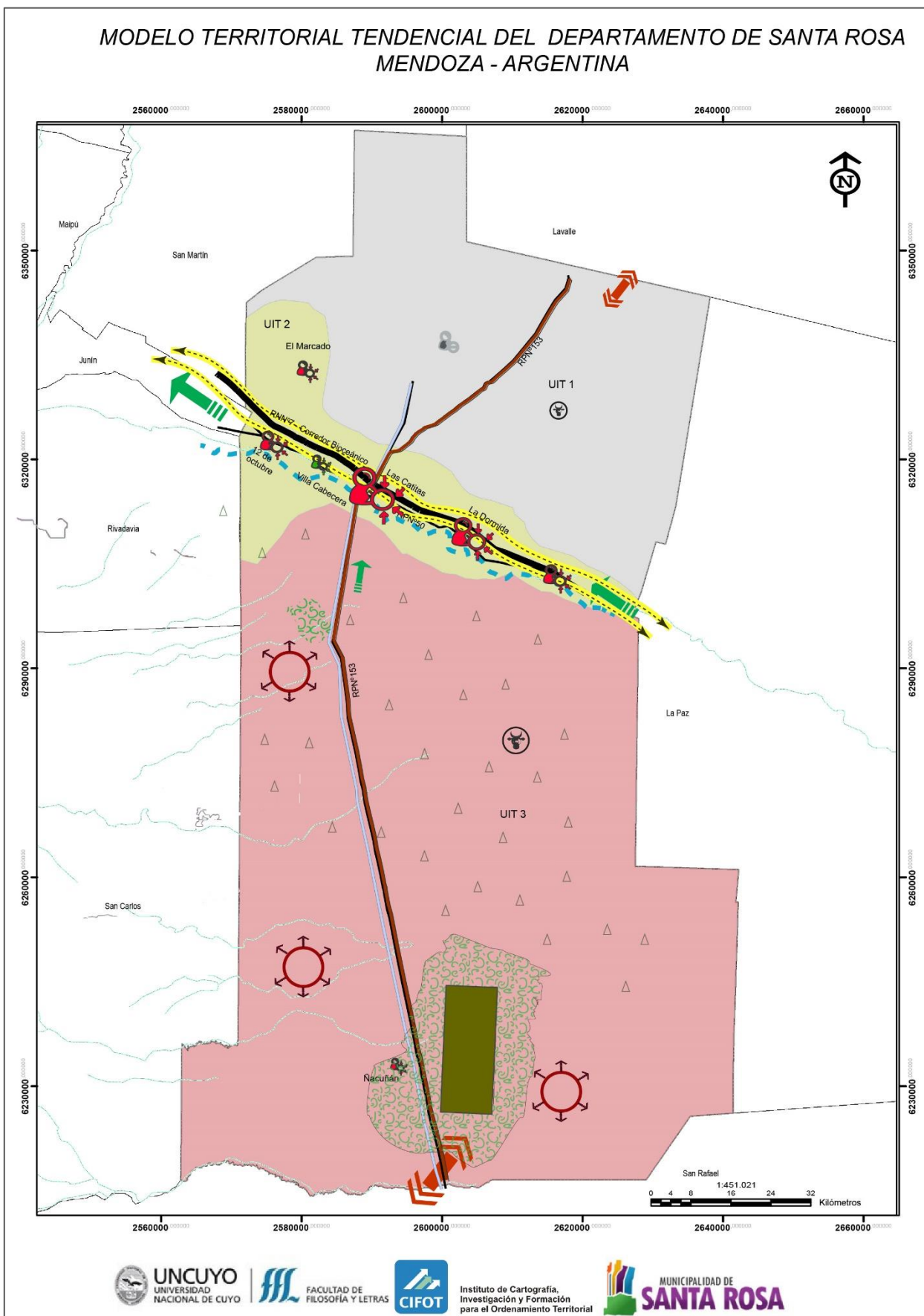















	UIT 1 - Zona no irrigada del norte.		ACTIVIDADES ECONÓMICAS Ganadería Extensiva
	UIT 2 - Oasis o Zona irrigada.		Zona de exploración petrolera
	UIT 3 - Zona no irrigada del sur con presencia de bosque nativo.		Corredor ganadero
	Bosque Nativo con riesgo de desertificación		CANTIDAD DE POBLACIÓN Más de 2.000 habitantes
	Reserva Ñacuñan		Entre 500 y 2.000 habitantes
	Río Tunuyán		Menos de 500 habitantes
	Red Hídrica		Población dispersa
	Acueducto ganadero		COBERTURA DE SERVICIOS Alta
	Flujo poblacional		Media
	Corredor de Comercio Internacional		Baja
	Presión sobre el bosque nativo		
	Ruta ganadera con influencia regional		

MAPA N°65: TENDENCIA DE LA MEDIA ANUAL DE NDVI, CORRESPONDIENTE AL PERÍODO 2000 – 2014



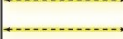





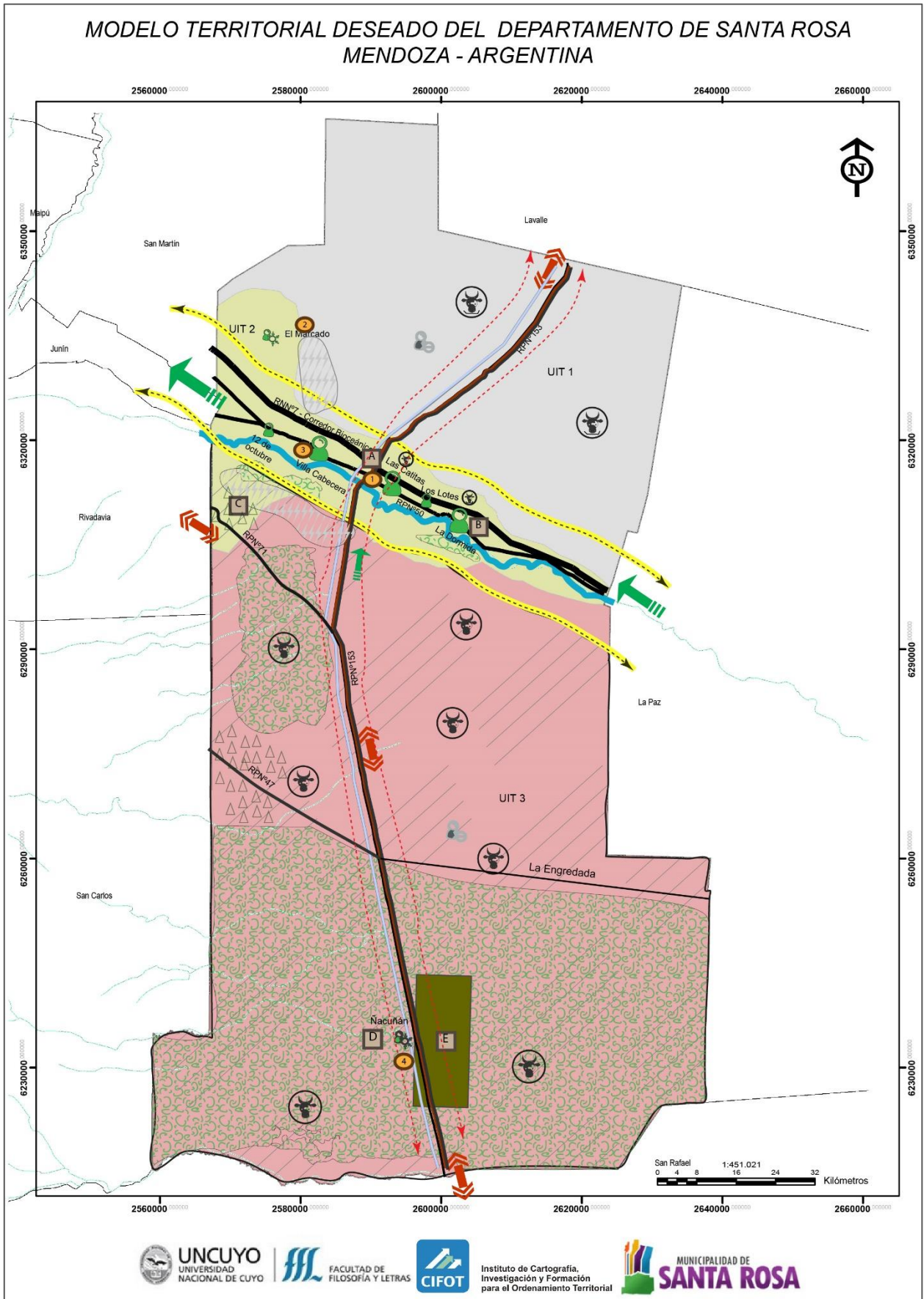

















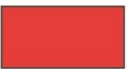

Referencias Modelo Tendencial

	UIT 1 - Zona no irrigada del norte.		ACTIVIDADES ECONÓMICAS Ganadería Extensiva
	UIT 2 - Oasis o Zona irrigada.		Zona de exploración petrolera
	UIT 3 - Zona no irrigada del sur con presencia de bosque nativo.		Corredor ganadero
	Bosque Nativo con riesgo de desertificación		CANTIDAD DE POBLACIÓN Más de 2.000 habitantes
	Reserva Ñacuñan		Entre 500 y 2.000 habitantes
	Río Tunuyán		Menos de 500 habitantes
	Red Hídrica		Población dispersa
	Acueducto ganadero		COBERTURA DE SERVICIOS
	Flujo poblacional		Alta
	Corredor de Comercio Internacional		Media
	Presión sobre el bosque nativo		Baja
	Ruta ganadera con influencia regional		



Referencias Modelo Territorial Deseado

	UIT 1 - Zona no irrigada del norte.	POBLACIÓN
	UIT 2 - Oasis o Zona irrigada.	 Flujo poblacional
	UIT 3 - Zona no irrigada del sur con presencia de bosque nativo.	<i>Cantidad de población</i>
	Bosque Nativo Conservado según Ley Provincial N°8.195	 Más de 2.000 habitantes
	Reserva Ñacuñan	 Entre 500 y 2.000 habitantes
	Picadas Cortafuego según PPMF	 Menos de 500 habitantes
	Río Tunuyán	 Población dispersa
	Red Hídrica	<i>Cobertura de servicios</i>
ACTIVIDADES ECONÓMICAS		 Alta
	Corredor ganadero	 Media
	Generación de energía renovable	 Baja
	Ruta ganadera con influencia regional	POLOS DE DESARROLLO
	Corredor de Comercio Internacional	A Polo productivo industrial, comercial y servicios asociados. Zona de Parque Industrial y Megapolo Comercial.
	Transporte de ganado	B Polo de servicios logísticos al transporte. La Dormida.
	Ganadería integrada al bosque nativo (MBGI)	C Polo de desarrollo de energías renovables. El Divisadero.
	Establecimientos de engorde de ganado (feed-lots)	D Polo de turismo en zona de reserva y de apoyo logístico a la Ganadería. Ñacuñan.
	Zona de explotación petrolera	E Polo de investigación en zonas áridas. Ñacuñan.
	Acueducto ganadero	NODOS ESTRUCTURANTES
		1 Nodo de servicio a la Ganadería y al transporte multimodal. Las Catitas.
		2 Nodo de servicios a la actividad Agrícola y turismo rural. El Mercado.
		3 Nodo de servicios educativos de nivel terciario y superior no universitario y de salud. Villa Cabecera.
		4 Nodo de operaciones para la prevención de incendios. Ñacuñan.

