

**Áreas con Presencia de Formaciones Xerófiticas de Alto Valor Ecológico**  
**Región de Arica y Parinacota**

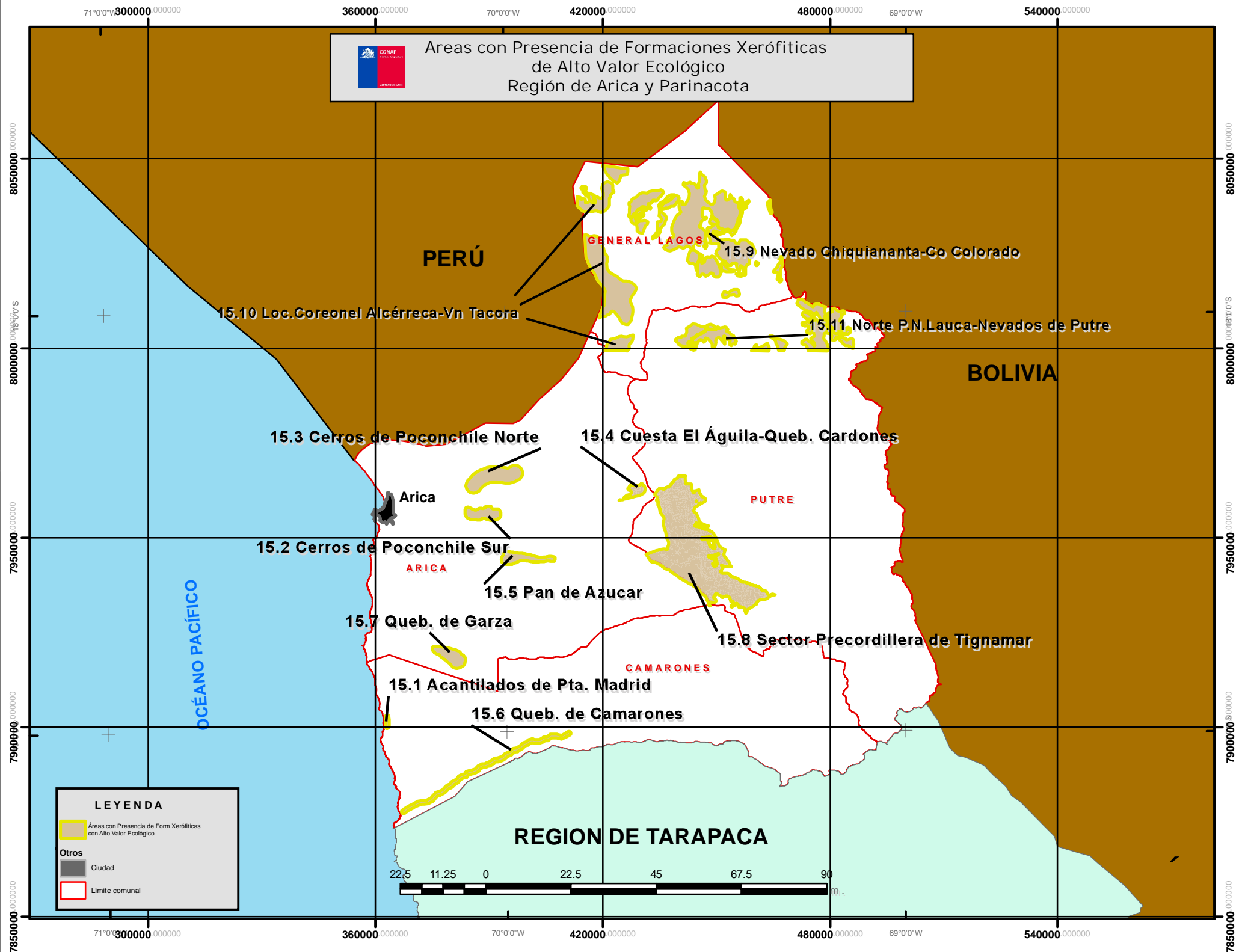

**LEYENDA**

- Áreas con Presencia de Form. Xerófiticas con Alto Valor Ecológico
- Otros**
- Ciudad
- Limite comunal

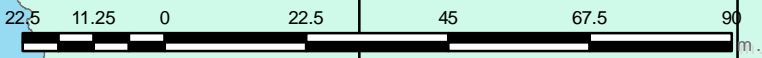
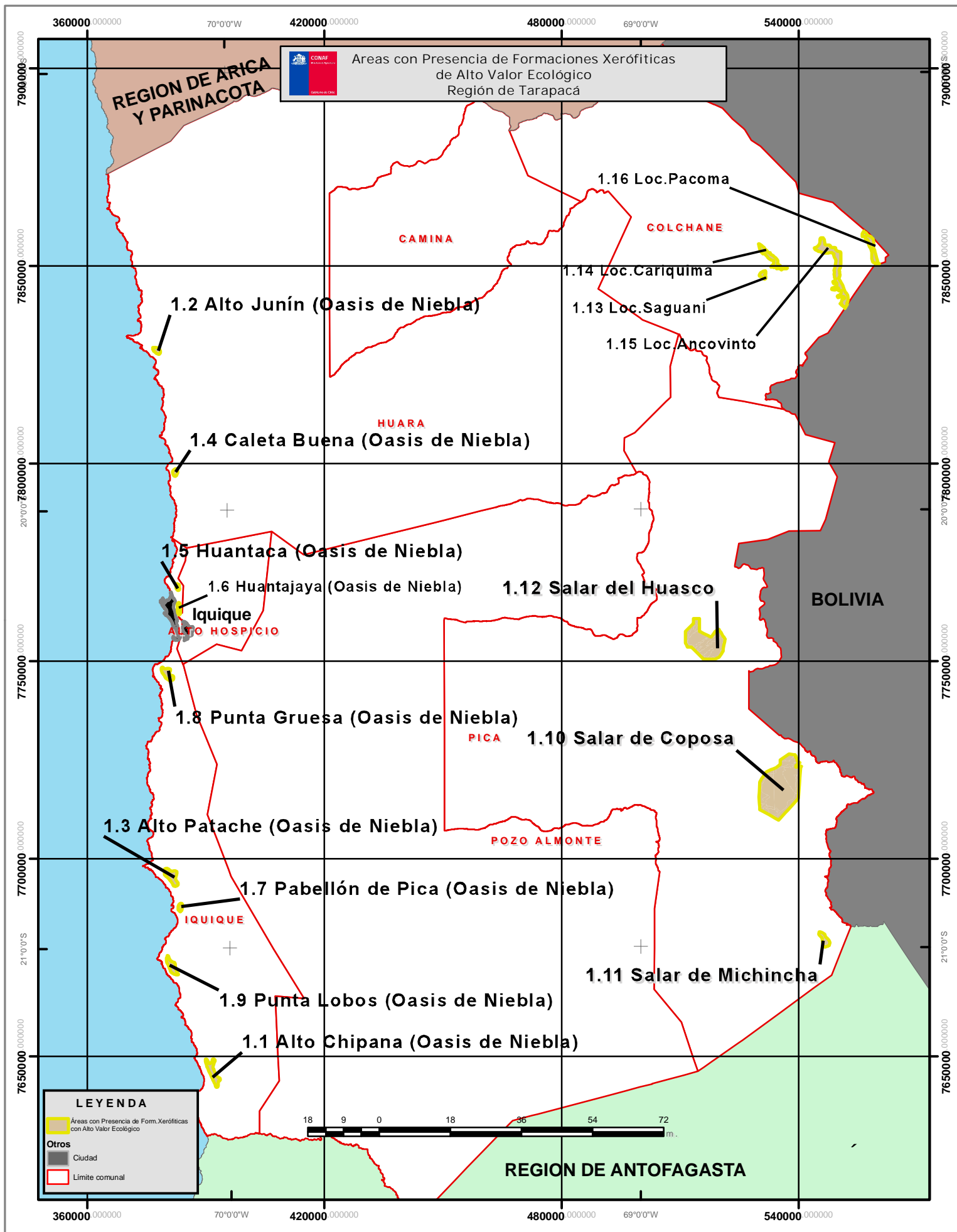



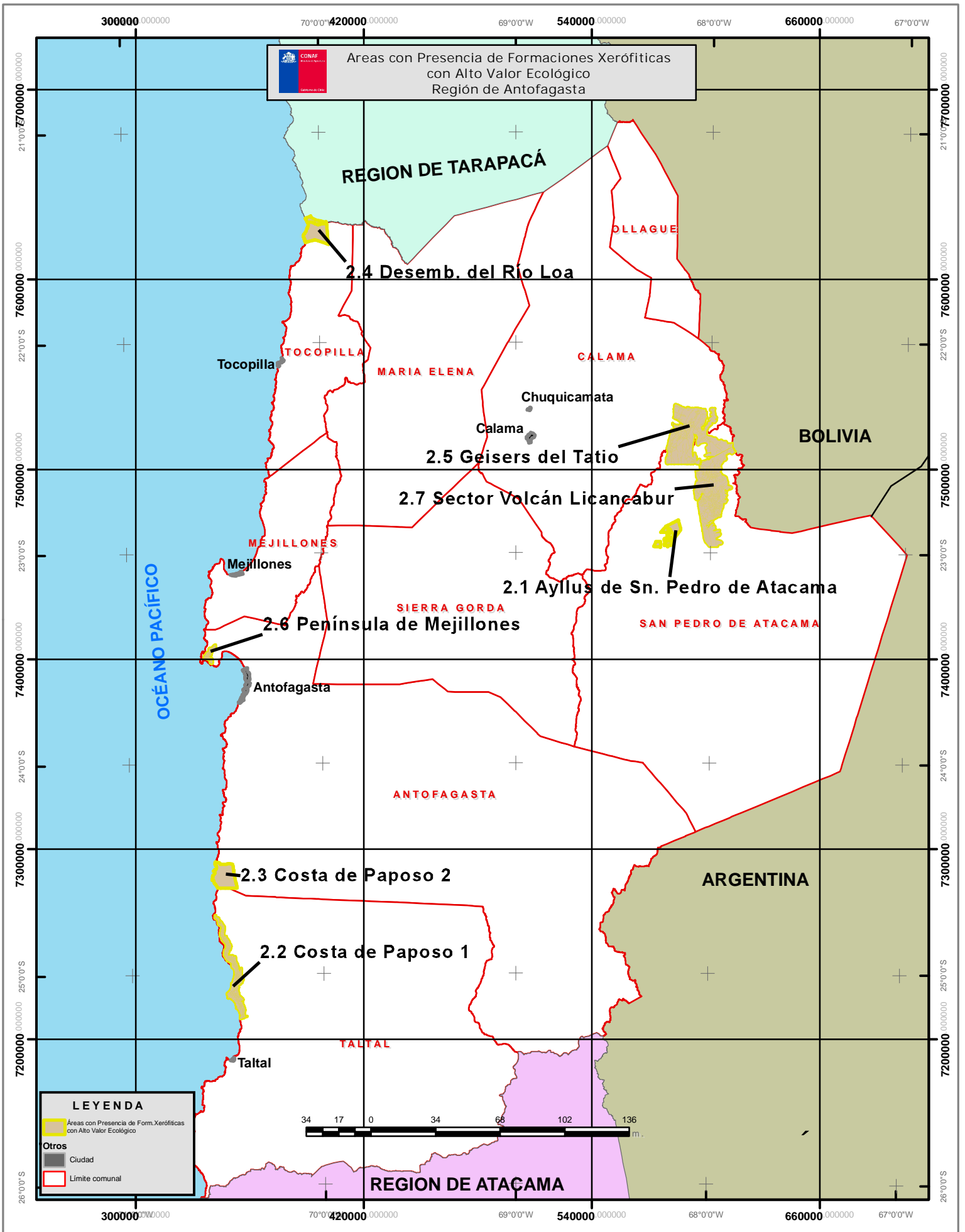

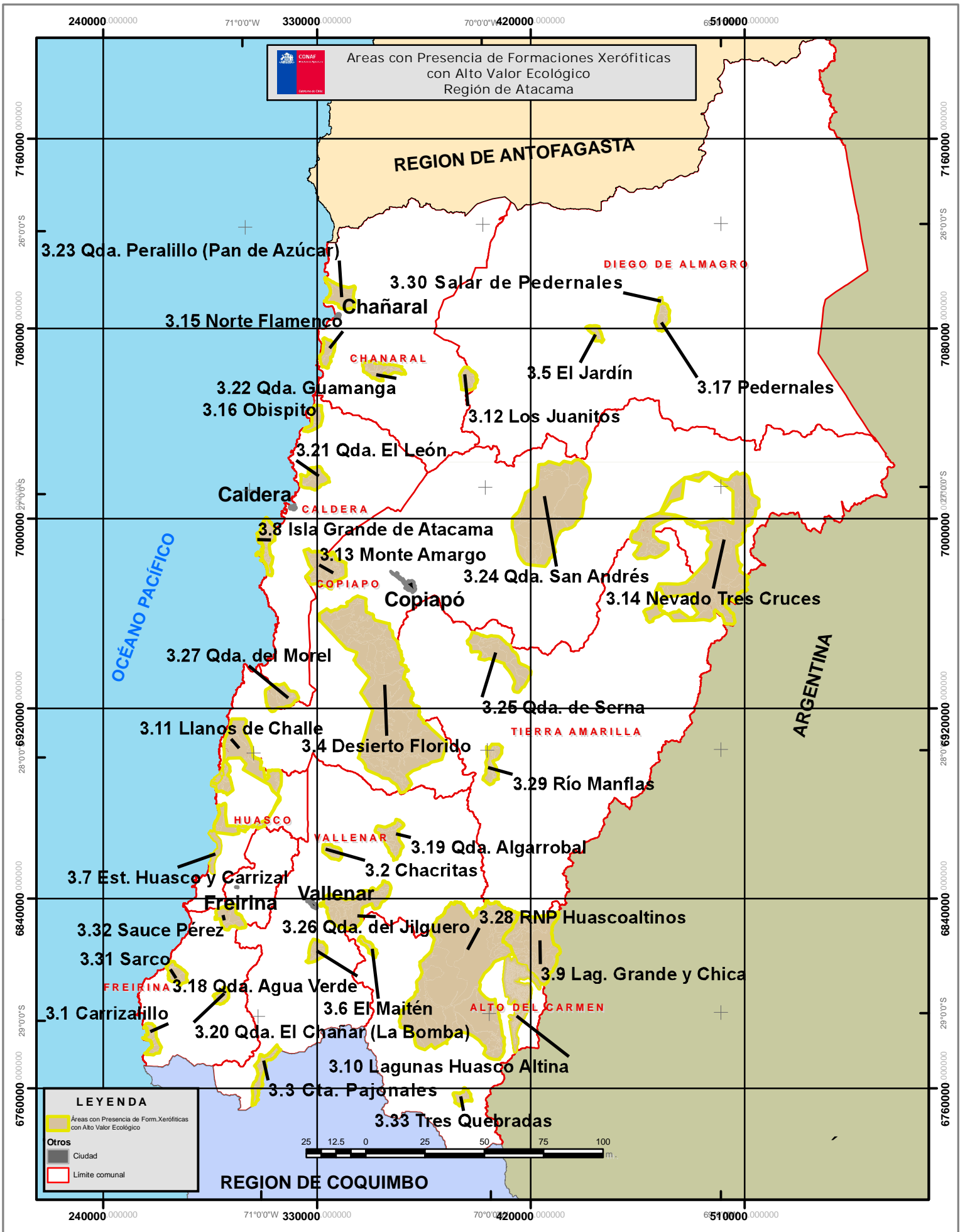

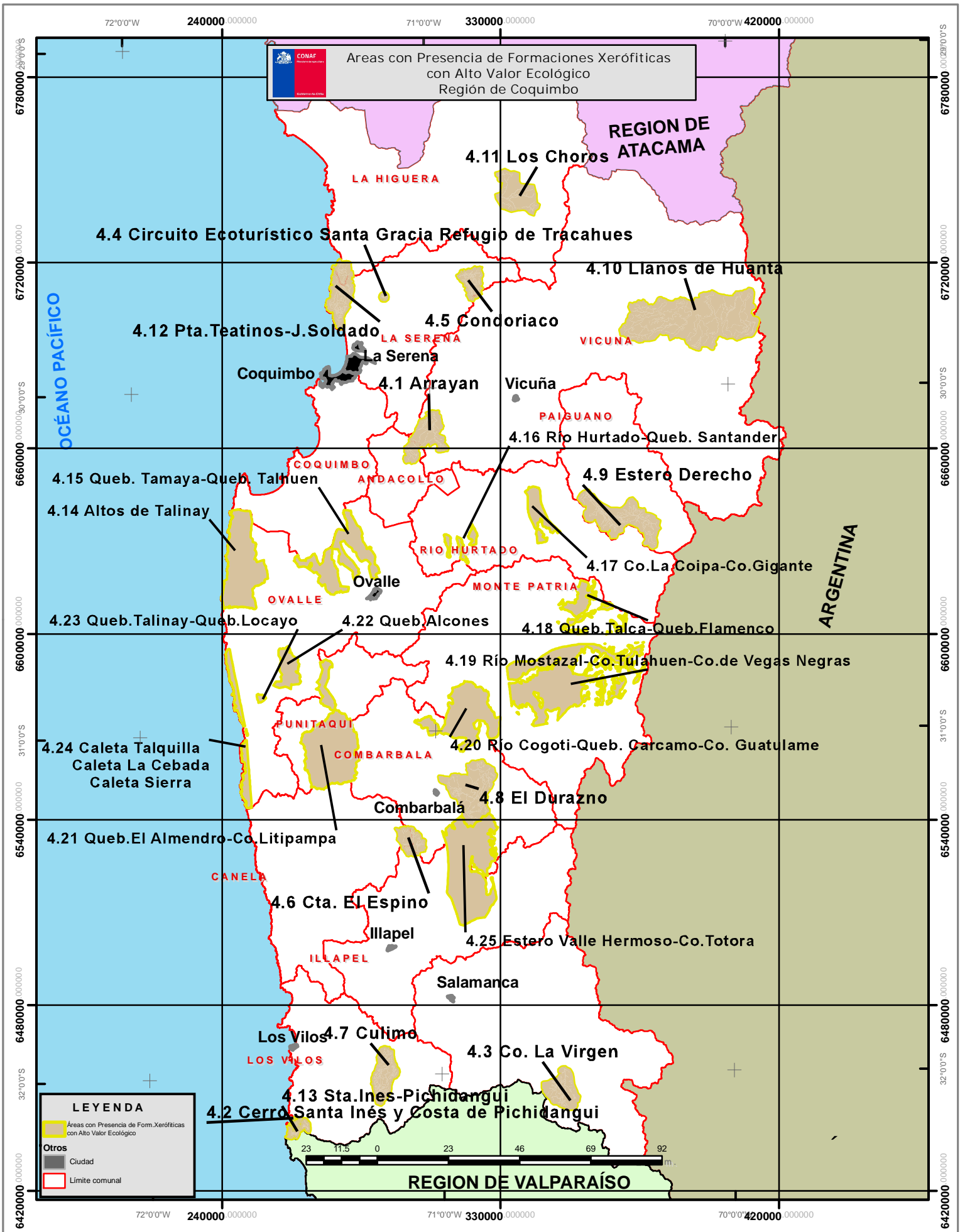

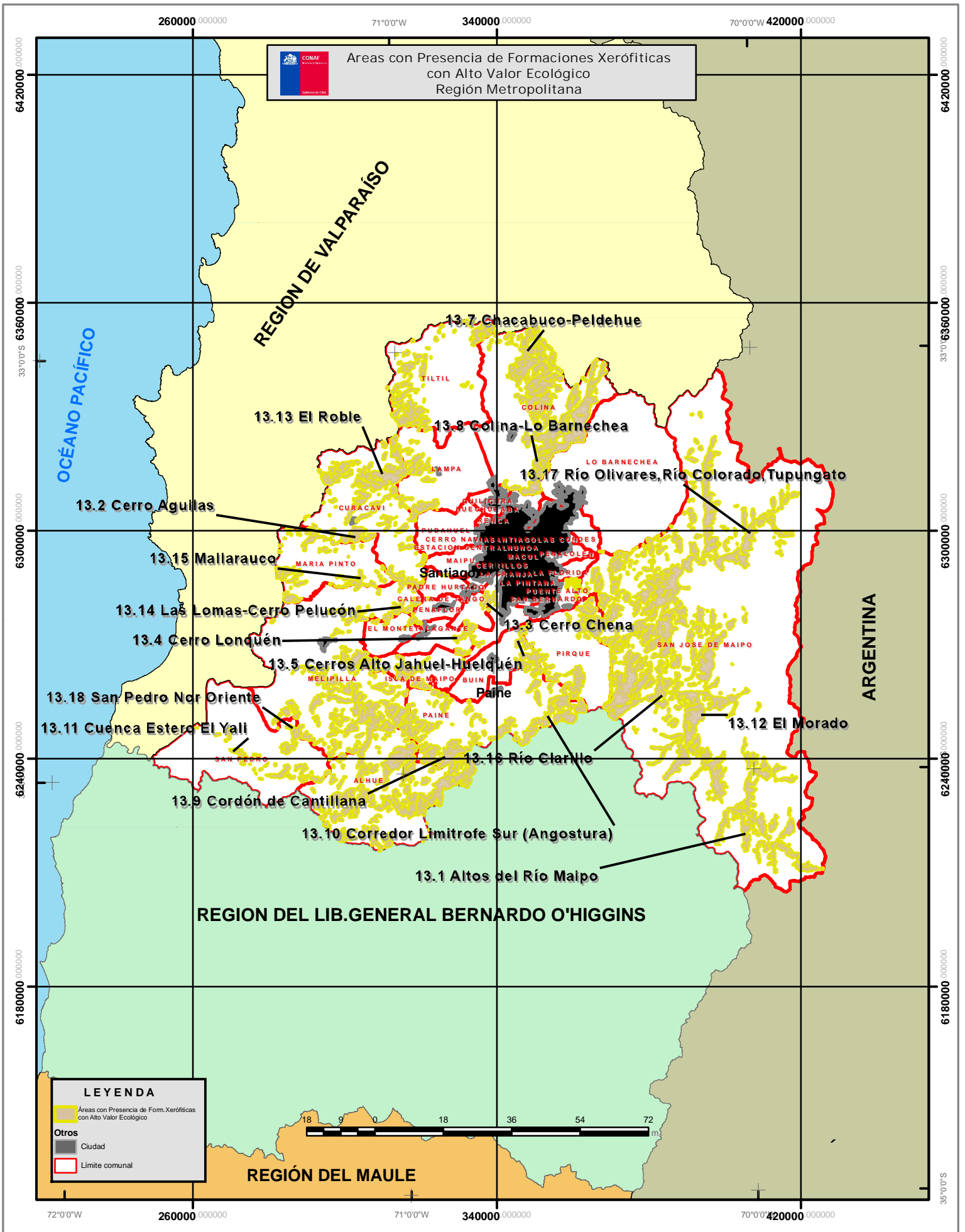

260000.000000 71°0'0"W 340000.000000 70°0'0"W

CONAR  
Categoría A  
Categoría B  
Categoría C

Áreas con Presencia de Formaciones Xerófiticas  
con Alto Valor Ecológico  
Región de Valparaíso

REGION DE COQUIMBO

5.2 Altos de Petorca y Alicahue

5.4 Cerro Santa Inés

5.14 Petorca

5.7 Cordillera El Melón

5.5 Cerro Tabaco

5.16 Zaino - Copín

5.8 Cuesta Melón

5.15 Quirilluca

5.13 Mauco

5.10 El Salto

El Melón

Nogales

La Calera

La Cruz

Hijuelas

Quilota

Limaque

Olmué

Vina del Mar

Quilpué

Quilpué

Quilpué

Quilpué

Quilpué

Quilpué

Quilpué

Quilpué

Quilpué

Quilpué

Quilpué

Quilpué

Quilpué

Quilpué

Quilpué

Quilpué

Quilpué

Quilpué

Quilpué

Quilpué

Quilpué

Quilpué

Quilpué

Quilpué

5.3 Ampliación Norte La Campana

5.6 Colliguay

5.12 Los Perales

5.11 Laguna Verde

5.9 Curaumilla

REGION DE METROPOLITANA

Algarrobo

El Quisco

El Tabo

Las Cruces

Cartagena

San Antonio

Rocas de Santo Domingo

Rocas de Santo Domingo

Rocas de Santo Domingo

Rocas de Santo Domingo

Rocas de Santo Domingo

Rocas de Santo Domingo

Rocas de Santo Domingo

Rocas de Santo Domingo

Rocas de Santo Domingo

Rocas de Santo Domingo

Rocas de Santo Domingo

Rocas de Santo Domingo

Rocas de Santo Domingo

LEYENDA

- Áreas con Presencia de Form. Xerófiticas con Alto Valor Ecológico
- Otros
- Ciudad
- Límite comunal



REGION DEL LIB. GENERAL BERNARDO O'HIGGINS

36240000.000000 6240000.000000 72°0'0"W 260000.000000 71°0'0"W 340000.000000 70°0'0"W

