



GRAN TEATRO
DEL LICEO
BARCELONA

EMPRESA: JOSE F. ARQUER
**Temporada de
Primavera 1957**



Sadler's Wells

Theatre Ballet

ACTUALMENTE

Royal Ballet

UAB

Universitat de Barcelona



Solamente
PHILIPS-RADIO
tiene

La nueva técnica



de la era
novosonic

ARO

42306.1



GRAN TEATRO DEL LICEO

BARCELONA

EMPRESA: **JOSE F. ARQUER**



TEMPORADA DE PRIMAVERA DE 1957

Sadler's Wells *Theatre Ballet*

ACTUALMENTE

Royal Ballet

BAJO LA DIRECCION ARTISTICA DE
DAME NINETTE de VALOIS DBE



ORQUESTA SINFONICA DEL GRAN TEATRO DEL LICEO

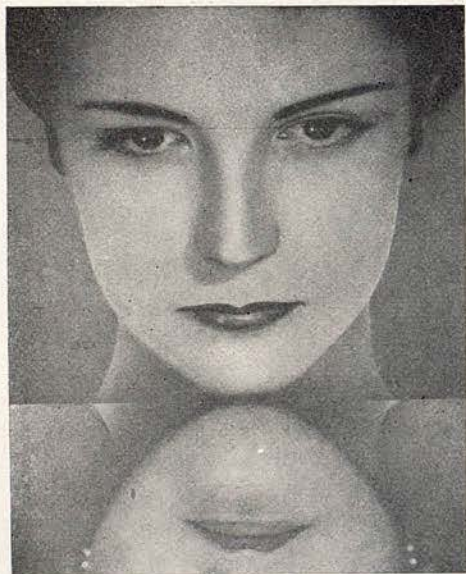

ASI QUEDARA SU ROSTRO
TRANSPARENTE COMO UN ESPEJO, A LA PRIMERA APLICACION
DE

Bella Aurora

Tratamiento Completo *Bella Aurora*
de Eficacia Absoluta

- 1 **AL ACOSTARSE**
Crema sencilla *Bella Aurora*
Una ligerísima capa es bastante, para limpiar el cutis y alimentar las nuevas células que nacen, creando nueva belleza. Desaparecen pecas, manchas, barros, etc.
Crema doble *Bella Aurora*
Las mismas propiedades que la crema sencilla, pero más intensa e indicado para la total eliminación de pecas profundas, manchas, paños, etc., rebeldes.
- 2 **POR LA MAÑANA**
Lavarse con el jabón *Bella Aurora* compuesto de productos emolientes, que es como bálsamo para toda clase de cutis.
Sustituya con ventaja al cold-cream, dejando el cutis limpiísimo y sin residuos de grasa. No reseca la epidermis.
- 3 **AL MAQUILLARSE**
Aplicación final de la crema líquida *Bella Aurora* y el milagro será hecho.



Es un producto sutil como el aire que se extiende suavemente sobre el rostro, manos etc. produciendo EN EL ACTO una belleza diáfana y transparente y una gran sensación de bienestar.

Suaviza y elimina las rugosidades de la piel, manteniéndola tersa, lozana y atractiva.

Es totalmente invisible y por tanto perfecta.

Evita envejecer la piel, SEA CUAL SEA LA EDAD, consiguiéndose por tanto, UNA ETERNA JUVENTUD.

Protege los efectos del sol, aire del mar, vientos etc.

Cicatrizas las grietas de la piel. Vuelve las manos finas, suaves y distinguidas blanqueándolas ligeramente.

No es grasa e inalterable, siendo la base para los polvos durante todo el día.



DAME NINETTE DE VALOIS DBE

ETERNA JUVENTUD, BELLEZA Y LOZANIA CON *Bella Aurora* CADA DIA
PRODUCTOS DE THE STILLMAN COMP. AURORA ILLINOIS, E. U. A.

Armonice
 la belleria de su rostro
 con la de su silueta

TRATAMIENTOS DE "CHOC" REJUVENECEDORES

LANCASTER
 PARIS MONTECARLO

LE TRAITEMENT DE BEAUTE QUI ARRETE LA MARCHÉ DU TEMPS

A BASE DE EXTRACTOS PLACENTARIOS

Para su rostro

SÉRUM TISSULAIRE "V"
 CRÈME CONTRE LES PATTES D'OIE
 MASQUE ANTIRIDES RAJEUNISSANT
 CRÈME EMBRYONNAIRE

Para su silueta

BAIN RAJEUNISSANT
 CRÈME ANTICELLULITE
 SÉRUM TISSULAIRE "S"

CONCESIONARIO PARA ESPAÑA

Segura

BARCELONA

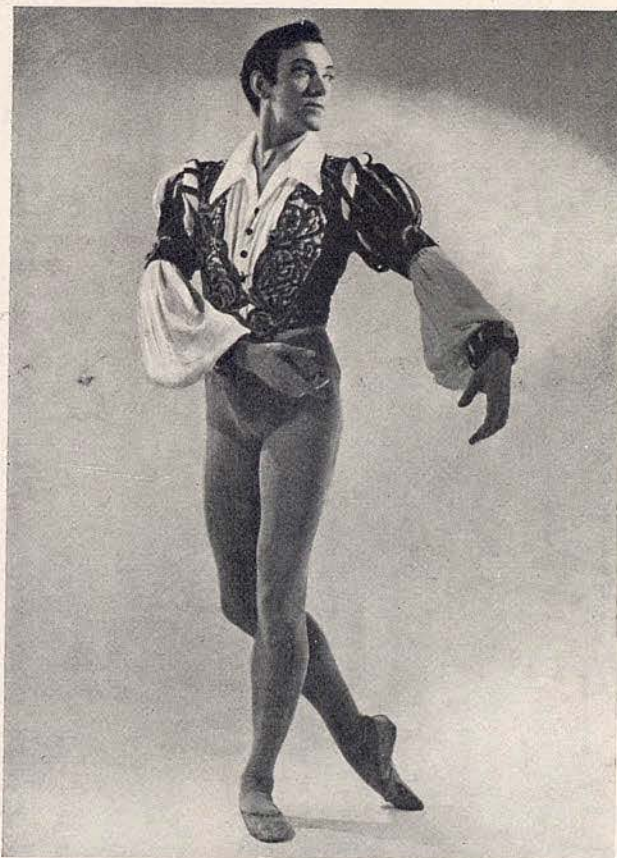









JOHN
FIELD

Brillas
 Zapicero

BARCELONA

SAN SEVERO, 5
 TELÉFONO 31 22 51

UTB
 Universitat Autònoma de Barcelona

frambuesa 	vainilla 	grosella 
limón 	fresa 	
cereza 		piña 

DANONE

DE FRUTAS



ANNE HEATON



Ferreres

MUEBLE MODERNO

VIA AUGUSTA 69 . LA FORJA 2 - TELF. 376003 - BARCELONA



libera tu belleza de la máscara de los años...

...“que es fortuna
morirse siendo hermosa
y no ver el ultraje
de ser vieja.”

La crema API-ROYAL a base de Jalea Real,
es un producto de alta cosmética que al
estimular el crecimiento y rejuvenecimien-
to de las células «gastadas» del organismo,
devuelve al cutis su firmeza y frescura
juveniles, retrasando los inevitables estragos
del tiempo.

El empleo de la crema API-ROYAL permite:

la supresión de la «seborrea» y el acné.
la renovación de las células y relajación del
sistema muscular facial.
la supresión del brillo y lubricación de las
epidermis carentes de lozanía.
la mejora de la circulación de la sangre
y clarificación del cutis.

Api-Royal

Crema Universal Nutritiva de Noche.
Especialidad de Alta Cosmética a base de
Jalea Real concentrada.
Con licencia de APIGEL (Paris)
De venta en las mejores perfumerías.

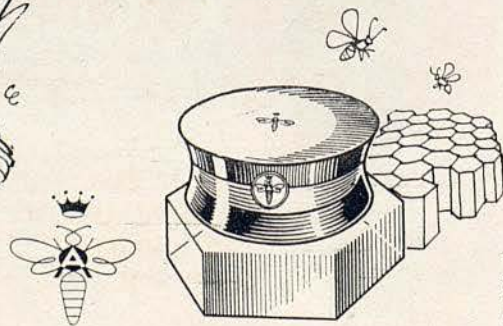

API-212-B



SARA
NEIL

JOSE M.^a LLOBET BOSCH, S. A.

Empresa Constructora

INGENIEROS:

JUAN PLANAS AMIEL
BENITO CORTÉS VILLAVECCHIA
RAFAEL AMAT CARRERAS
JUAN JOSÉ ELIZALDE LLOBET

MAYOR DE GRACIA, 13 - TELEFONO 28 44 83

*Dana presenta
su tratamiento de belleza
Danamask*



CREMAS

DE DIA PARA CUTIS SECO Y NORMAL
DE DIA PARA CUTIS DELICADOS
DESMAQUILLADORA
NUTRITIVA
LIQUIDA (BASE Y PROTECTORA)
TONICO FACIAL

MAQUILLAJES

EN POLVO
CREMA COMPACTO

ROJO PARA LABIOS
ROJO PARA LABIOS BICOLOR
LACA PARA UNAS *Danalak*

*Los maquillajes y cremas Danamask
contienen lanolina, última conquista de la cosmética y
ello es una garantía de protección para su cutis.*

Danamask Elaborado según fórmula USA PAT. n.º 586006 "Les Parfums de *Dana* Inc." N. Y.



DOREEN
TEMPEST

Arte y Técnica de Relojería
1891

P-SEO GRACIA, 6

TELEFONO 21 79 54

RELOJES JOYA

OMEGA *Corteliers* LONGINES ZENITH

MODELOS ESPECIALES

RELOJES - CARRILLONES - SOBREMESA - ANTESALA

UAB

El perfume de Paris

Gama



DE
RAPHAEL

CONCESIONARIOS
A. PUIG Y C^{IA} BARCELONA



DONALD
BRITTON



**CREMA AMYRIA
DE NOCHE**

Resuelve el único problema de
la belleza:

Nutrición y tersura de la piel

GELREGIUM

A LA JALEA REAL

Tres años de éxitos comprobados

CONSULTE sin compromiso al

Consultorio **VASCONCEL**

Ronda Universidad, 17, entl.º

Tel. 22 12 20

Rojo Labios



EMBRUJO

*El Lápiz que convierte los labios en una maravilla impecable.
Permanece ■ No los reseca... Y sus matices son encantadores.*

MYRURGIA



MICHAEL
BOULTON

GIMNASIO

Solarium

GARCIA ALSINA

GIMNASIA EDUCATIVA - CORRECTIVA - DEPORTIVA - BOXEO - YUDO
BAÑOS DE CALOR Y SOL ARTIFICIAL - MASAJE - FRONTON AL SOL
HORAS ESPECIALES FEMENINAS

JULIO Y AGOSTO

SOLARIUM PLAYA CASTELLDEFELS

DIPUTACION, 239 (Rambla Cataluña - Balmes) - TELEFONO 21 21 60
y HERZEGOVINO, 46 - (Plaza Adriano) - TELEFONO 37 27 99

Galerias Arte Petritxol

Petritxol, 18 - Teléf. 31 12 35

BARCELONA



SIR PETER LELY 1618 - 1680

"COUNTESS OF DEVEREUX"

OBRAS MAESTRAS DE LA PINTURA



MIRO
ZOLAN



LA PRIMERA
BATIDORA
DE ESPAÑA

AUTO-LICUADOR DIETETICO

"Berroz"

ESPECIAL PARA LOS METODOS
Y REGIMENES DEL
Dr. GAYELORD HAUSER

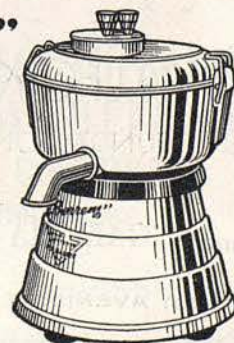

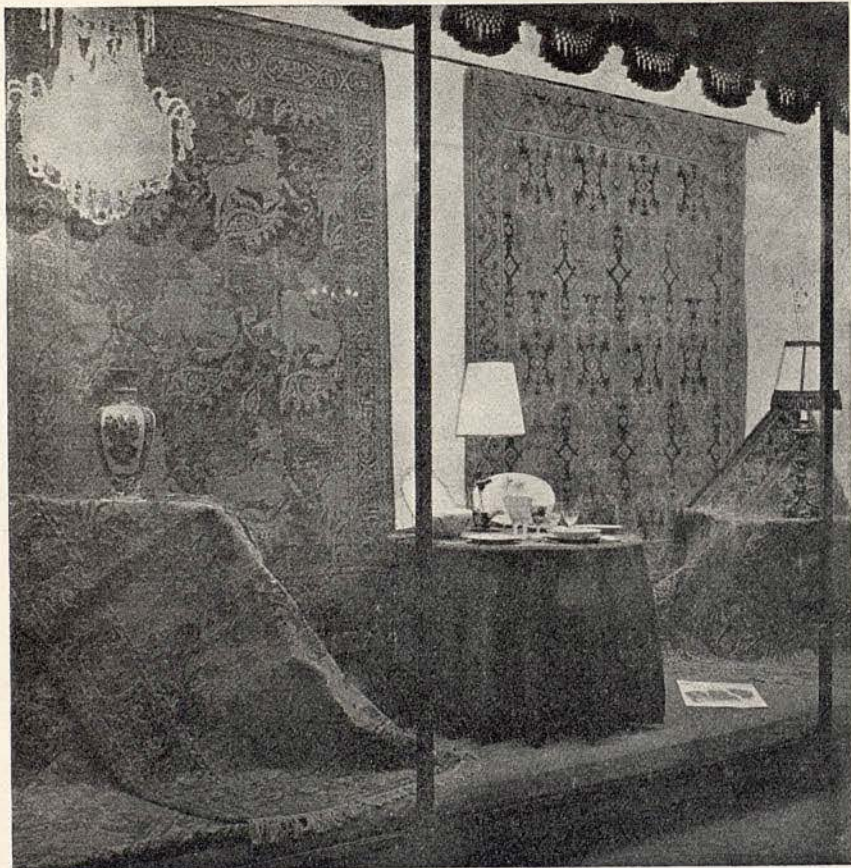

ALFOMBRAS ESPAÑOLAS
FUNDACION GENERALISIMO FRANCO (I. A. A.)

DELEGACION: "GALERÍA DE ARTE" GRIFÉ & ESCODA S. L.

EXPOSICIONES: AVENIDA G^o FRANCO, 484 - PASEO DE GRACIA, 13

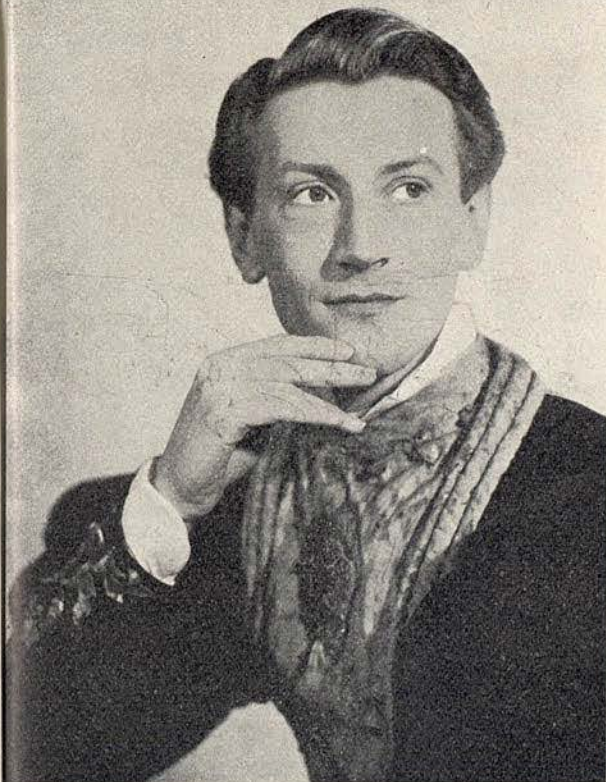

ALEXANDER
BENNETT



COLECCIONES
DE MODELOS
ALTA COSTURA y
«Boutique»

Puertaferrisa, 23

el sueño de una noche de verano...

las sábanas
estampadas Emperatriz
fabricadas
y confeccionadas por

trinxet, s.a.

indispensables
en su futuro equipo veraniego

mejor brillo,
más suavidad,
insuperable resistencia

sábanas

trinxet, s.a.

100 años de calidad
al servicio del mercado español



las sábanas trinxet, s.a.
pueden adquirirlas
en los mejores
establecimientos del ramo

TR-108 E



MARGARET
HILL



LA IMITACION MAS
PERFECTA

EL MAS EXTENSO
SURTIDO EN
COLLARES DE
TODOS TIPOS Y
CALIDADES

MARCA REGISTRADA

AV. PUERTA DEL ANGEL, 15
GALERIAS MALDA, B3
(JUNTO PUERTA FERRISA)
BARCELONA

LAS ULTIMAS
NOVEDADES
EN BISUTERIA

Liceo

Revista Gráfica Selecta



Portada del número de Abril,
dedicada al Ballet.

Se publica hace catorce años
totalmente editada en papel
cuché en negro y en color

- ARTE
- MODAS
- VIDA SOCIAL
- CINE Y TEATRO
- VIAJES Y PAISAJES
- REPORTES EXCLUSIVOS
- TODA LA INFORMACION
DEL TEATRO DEL LICEO

Más de 600 páginas anuales
espléndidamente impresas.
Números monográficos. Gran
riqueza de ilustraciones.

LA REVISTA DEL HOGAR Y DE LA DISTINCION



PORTAVOZ DE LA EMPRESA
DEL GRAN TEATRO DEL LICEO

REDACCION Y ADMINISTRACION:

Rambla de Catalunya, 42, 4.º, 2.ª - Teléfono 22 47 43

SUSCRIPCION ESPAÑA:

Anual 150 Pesetas
Semestral 75 »

DEMÁS PAISES:

Al año 200 Pesetas
Número suelto 15 »

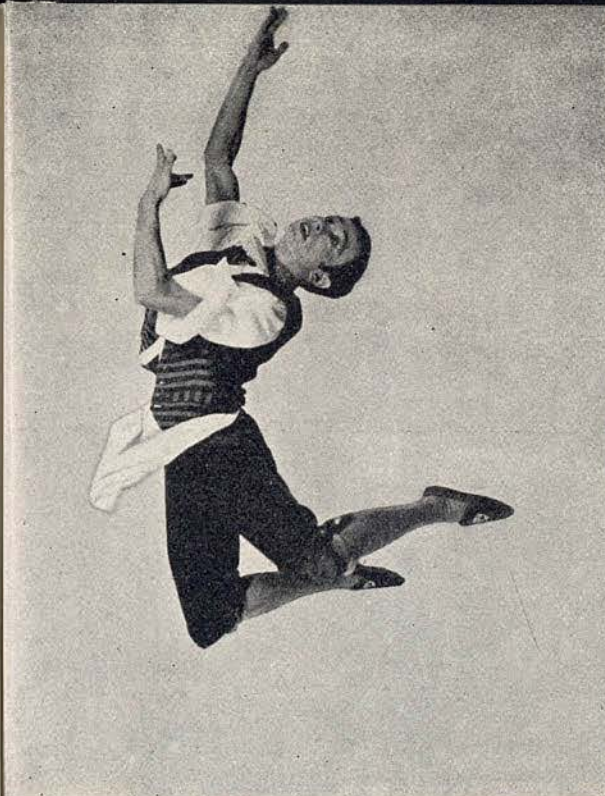

JOHAAR
MOSAVAL



FABRICA DE PIANOS

NUEVOS MODELOS
MODERNOS

PIANOS DE COLA



ALQUILER - PLAZOS
Via Layetana, 113 - Tel. 21 60 28

y después, en su casa



con TOCADISCOS

Dual

... La obra maestra alemana
de alta precisión mecánica ...



DISTRIBUIDOR OFICIAL

RAMBLA CAPUCHINOS, 72 Frente Liceo. Tel. 31 96 00



JONH
LANCHBERY
DIRECTOR MUSICAL

Con la

"GELEE ROYALE"

podrá conservar su juventud y disfrutar del placer de presenciar estos bellos espectáculos.

El INSTITUT SCIENTIFIQUE INTERNATIONAL se complace en ofrecerle sus servicios para la aplicación de la Gelee Royale (fresca, pura y a base de 3 gramos por tratamiento) en sus múltiples indicaciones terapéuticas, por los más modernos procedimientos y bajo control facultativo.

Avenida General Godea, 7, Tel. 30 20 44, en donde, sin compromiso alguno se le facilitará toda clase de información.



TRAJE DE BAÑO ELASTICO
OTRA ESPECIALIDAD DE



HENRY
LEGERTON
MAESTRO DE BALLET



TECNICA

CALIDAD

ECONOMIA

ANTES DE
COMPRAR
VISITE

**TOMÁS
COLOMER**

*Relojeria
Joyeria*



AVENIDA PUERTA DEL ANGEL, 7

BARCELONA



LAS MEDIAS
DE **NYLON**
PERFECTAS

NIKE

MARCA REGISTRADA

FABRICADAS POR
J. ROSSELL, S.A

PROGRAMA PARA HOY

JUEVES, 23 DE MAYO DE 1957

NOCHE A LAS 10

18.º de Propiedad y Abono a noches - Tercer Turno

DESPEDIDA DE LA COMPAÑIA

I

THE RAKE'S PROGRESS

(La carrera de un libertino)

Ballet en seis cuadros, de Gavin Gordon, basado en un asunto de William Hogarth. Música de Gavin Gordon. Coreografía de Ninette de Valois. Decorado y Vestuario de William Hogarth, realizados por Rex Whistler.

II

HOUSE OF BIRDS

(La casa de los pájaros)

Ballet en un acto. Música de Federico Mompou, adaptada y orquestada por John Lanchbery. Coreografía de Kenneth MacMillan. Decorado y Vestuario de Nicholas Georgiadis.

III

GISELLE

(ACTO II)

Ballet clásico en dos actos, de Saint-Georges, Th. Gautier y Coralli. Música de Adolphe Adam, adaptada por Burgmüller. Coreografía de Coralli.

IV

SOLITAIRE

(Solitario)

Ballet en un acto. Música de Malcolm Arnold. Coreografía de Kenneth MacMillan. Decorado y Vestuario de Desmond Heeley.

ORQUESTA SINFONICA DEL GRAN TEATRO DEL LICEO

Maestros Directores:

JOHN LANCHBERY y JACK MOIR

ACEROS
ROEHLING

S.A.

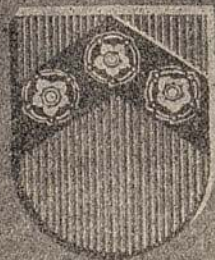

en
Barcelona
Bilbao
Madrid
Valencia

I

THE RAKE'S PROGRESS

(La carrera de un libertino)

Ballet en seis cuadros, de Gavin Gordon, basado en un asunto de William Hogarth.
Música de Gavin Gordon.
Coreografía de Ninette de Valois.
Decorado y Vestuario de William Hogarth, realizados por Rex Whistler.

REPARTO

<i>El libertino</i>	Donald BRITTON
<i>El sastre</i>	Gordon AITKEN
<i>Jockey</i>	Walter TREVOR
<i>Profesor de esgrima</i>	Alexander BENNETT
<i>El asesino</i>	Edward MILLER
<i>Trompetero</i>	Roy CARLTON
<i>Maestro de baile</i>	Johaar MOSAVAL
<i>La muchacha burlada</i>	Doreen TEMPEST
<i>Su madre</i>	Valerie REECE
<i>Damas de la ciudad</i>	Flaine THOMAS, Yvonne LA- KIER, Joan BLAKENEY, Shirley BISHOP, Yvonne ENGLISH

PLAYAFELS RESTAURANTE
Hotel

CASTELDEFELS
TELEFONO 50
BARCELONA (ESPAÑA)

★ SITUACION PRIVILEGIADA ★

<i>La bailarina</i>	Sandra VANE
<i>La doncella</i>	Patricia COX
<i>El amigo</i>	David HARDING
<i>La cantante</i>	Margaret KNOESEN
<i>Musicos</i>	Roy CARLTON, David HO- WARD
<i>El hombre de la cuerda</i>	Walter TREVOR
<i>Jugador de naipes</i>	David HARDING
<i>Marinero</i>	Gordon AITKEN
<i>Violinista</i>	Donald MACLEARY
<i>Rey</i>	Patrick HURD
<i>Pope</i>	David HOWARD

MOTIVO

Cuadro 1.º — La recepción. — Un hombre joven ha heredado una fortuna. Toma posesión de su nueva casa y pronto se vé rodeado por un enjambre de comerciantes e indeseables, que intentan ayudarle a disipar su dinero. Llega una jovencita a quien él había ultrajado, acompañada de su madre, la cual recuerda en vano al hombre su promesa de matrimonio.

Cuadro 2.º — La orgía. — Ya rico y ávido de sensaciones, en alegre y vergonzosa compañía, el joven se entrega desenfrenadamente a los placeres de los sentidos.

Cuadro 3.º — La Virtud. — Sus acreedores, cansados de reclamar sus créditos, van a hacerle encarcelar por deudas, cuando la jovencita le salva, pagando a todos con sus ahorros.

SIEMPRE

VIAJES MALLORCA, S. A.

LE RESOLVERA TODOS SUS DESPLAZAMIENTOS

Forfaits a toda España
Especiales viajes a Mallorca

Salidas todo el año:

ALEMANIA, ITALIA, SUIZA, PARIS y LONDRES

Avda. José Antonio, 603 Avda. Antonio Maura, 26-28
Teléfono 31 45 31 Teléfono 3512
B A R C E L O N A PALMA DE MALLORCA

PARA BODAS. FIESTAS Y BANQUETES

VINOS PATERNINA

LOS MEJORES DE LA RIOJA

Cuadro 4.º — El juego. — El hombre intenta recuperar en el juego, su desvanecida fortuna. Sin embargo pierde insistentemente, y se hunde cada vez más en su desenfreno.

Cuadro 5.º — Junto a la verja de la cárcel. — Habiendo dejado de pagar otras importantes sumas, finalmente ha sido encarcelado por deudas. Sus amigos le han abandonado y tan solo la jovencita aguarda pacientemente que sea puesto en libertad.

Cuadro 6.º — El Manicomio. — Arruinado física y moralmente, consumido por los remordimientos, acaba sus días en un asilo para dementes.



CREACIONES

Marogo

DE LA FABRICA DE GABARDINAS

Serra, Griso y Jorba

BALMES, 56

TELEFONO 21 83 51

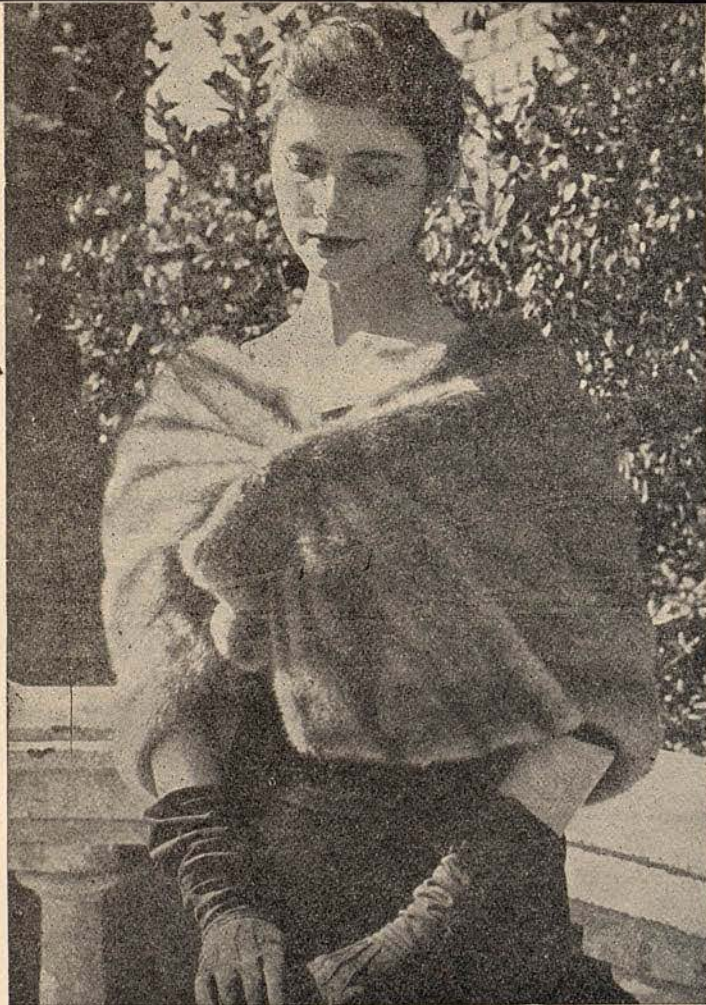

CAPA EN
VISON ROYAL
PASTEL

MODELO
EXCLUSIVO

PELETERIA

La Siberia

R. Cataluña, 15 - Av. J. Antonio, 624 - BARCELONA

EN VERANO CONFIE LA CUSTODIA DE SUS PRENDAS A
NUESTRA SECCION DE CONSERVACION DE PIELES

ASEGURADAS A TODO RIESGO



1890

II

HOUSE OF BIRDS

(La casa de los pájaros)

Ballet en un acto. Música de Federico Mompou, adaptada y orquestada por John Lanchbery.

Coreografía de Kenneth MacMillan.

Decorado y Vestuario de Nicholas Georgiadis.

REPARTO

Los Enamorados Brenda BOLTON, Michael BOULTON
La Mujer Pájaro Doreen TEMPEST
Las Muchachas hechizadas ... Elaine THOMAS, Audrey FARRISS, Shirley BISHOP, Pauline BARNES, Susan ALEXANDER, Pamela DARKE
Los Muchachos hechizados ... Patrick HURD, Roy CARLTON, Gordon AITKEN, Edward MILLER, Simon MOTTRAM, David HARDING

PARA EL HOMBRE MODERNO



**FAJA-SLIP
SUSPENSOR**

superelástico

UNA CREACIÓN Franz-Johan

MARCA REG.

FORME VD. SU DISCOTECA

CON DISCOS



Larga duración «Microsurco» 33 1/3 r.p.m. de las obras

PETROUCHKA

Orq. de la Suisse Romande. Dtor. Ernest Ansermet
LXT 2502

EL LAGO DE LOS CISNES

Orq. Sinfónica de Londres. Dtor. Anatole Fistoulari
LXT 2681-2682

LAS SILFIDES

Orq. de la Sociedad de Conciertos del Conservatorio de París
Dtor. Roger Desormiere IM 4511

FABRICA DE DISCOS COLUMBIA

SAN SEBASTIAN - MADRID - BARCELONA

*Electricista instalador de la Sociedad del
Gran Teatro del Liceo*

ELECTRICIDAD MARCÓ

SUC. DE LLOPIS Y MARCÓ, S.L.

MOTIVO

Inspirado en un cuento fantástico de Grimm, el ballet narra la historia de la Mujer Pájaro, la cual atrae a su casa a cuantos jóvenes y muchachas se acercan a ella y les transforma en pájaros mediante hechizos. Logra persuadir a una jovencita para que entre en su morada y la convierte en un ave de raro plumaje. No obstante, el amor da fuerza a su prometido que la encuentra mientras la hechicera duerme, y abre las jaulas libertando a todos los pájaros. Estos atacan a la Mujer Pájaro y a su muerte, recobran su forma humana, viviendo desde entonces libres y felices.



VERANO 1957

VIAJES ESPECIALES

ESCANDINAVIA

Copenhague, Estocolmo, Oslo, Bergen y FIORDS DE NORUEGA

En avión, ferrocarril y autocar - Salidas en Julio y Agosto

INGLATERRA

*Londres, Windsor, Oxford y LAGOS DE ESCOCIA
Salidas Junio Julio, y Agosto, en avión, ferrocarril y autocar*

Cía. Hispanoamericana de Turismo

Paseo de Gracia, 11 - Teléfonos 319350 y 319351

Manén, S.A.

TOSSA REGISTRADO

Generós especiales para Sábanas y Mantelerías en Lino puro y sus mezclas y demás artículos propios para la Lencería del Hogar

De venta en los mejores establecimientos del Ramo

Ronda San Pedro, 37
BARCELONA

III
GISELLE

(ACTO 2.º)

Ballet clásico en dos actos, de Saint-Georges, Th. Gautier y Coralli.
Música de Adolphe Adam, adaptada por Burgmüller.
Coreografía de Coralli.

REPARTO

<i>Giselle, joven campesina</i>	Anne HEATON
<i>El Conde Albrecht, disfrazado como Loys, un campesino</i> ...	Miro ZOLAN
<i>Wilfred, Asistente del Conde de Albrecht</i>	David HARDING
<i>Hilarion</i>	Leslie WHITE
<i>Cazadores</i>	Simon MOTTRAM, David HOWARD, Patrick HURD, Gordon AITKEN
<i>Myrtha, Reina de las Wilis</i> ...	Margaret LEE
<i>Zulme y Moyna, dos Wilis</i> ...	{ Joan BLAKENEY Susan ALEXANDER

BOUTIQUE - TRAJES BAÑO - JERSEYS

TRES

MALLORCA, 273
(Junto Paseo de Gracia)
Teléfono 37 37 10
BARCELONA

Cap. de la Vila, 3
Teléfono 163
S I T G E S

En la
Rambla de
Cataluña
Nº 11

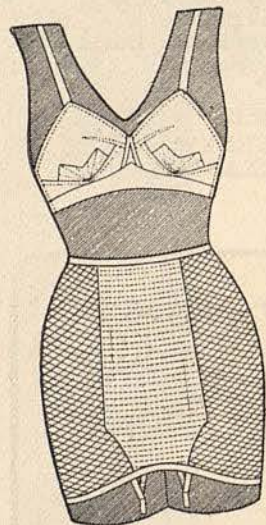

y a su disposición, un establecimiento al servicio de la «línea» femenina Fajas *Sportex* de tul elástico en todos sentidos, que afinan la silueta y se adaptan como un guante Sostenes *Belcor* en modelos variados, entre los cuales hallará la forma adecuada para Ud
Sostenes sin hombreras para trajes de noche
Sostenes *KESTOS* para deportes y bailes
Visítenos sin compromiso

Belcor

RAMBLA CATALUÑA, 11 - TELÉFONO 22.76.38

PARIS 8 CITE TREVISE GINEBRA - 26 RUE CAROLINE

Willis

Brenda BOLTON, Audrey FARRISS, Shirley BISHOP, Madeleine WHITE, Pamela DARKE, Margaret KNOESEN, Elaine THOMAS, Christine ALDERTON, Sylvia MICHAEL, Valerie REECE, Yvonne LAKIER, Pauline BARNES

MOTIVO

El Príncipe Alberto hace la corte a Giselle, joven campesina y le hace creer que él es de su misma condición. El montero real, Hilarión, rechazado por Giselle, quiere vengar su fracaso y revela a la joven la verdadera personalidad de Alberto y su próximo enlace con la princesa Bathilde.

Giselle no puede soportar esta emoción y muere enloquecida, en los brazos de su madre.

Cuando llega la noche, Alberto llora sobre la tumba de su adorada Giselle. Ésta, se ha convertido en una Willis, criatura irreal que tiene el poder de atraer a los hombres a la muerte.

La reina de las Willis, rodeada de sus hijas, preside la muerte de Hilarión y del Príncipe, mientras Giselle desaparece para siempre.



ELEGANCIA Y COMODIDAD

solo con las famosas

FAJAS Y BRAGAS



WASP

- SUAVE COMO UNA PLUMA
- ELASTICA EN DOS SENTIDOS
- INDESMALLABLE

franz-Johan

SEÑORA: Recuerde y exija esta MARCA



*El
complemento
de su elegancia*

GUANTES VARGAS

MALLORCA, 249 • JUNTO RAMBLA CATALUÑA

IV

SOLITAIRE

(Solitario)

Ballet en un acto. Música de Malcolm Arnold.
Coreografía de Kenneth MacMillan.
Decorado y Vestuario de Desmond Heeley.

REPARTO

La Muchacha Sara NEIL

con

Donald BRITTON, Brenda BOLTON, Michael BOULTON, Donald
MACLEARY

y

Shirley BISHOP, Pauline BARNES, Joan BLAKENEY, Pamela
DARKE, Yvonne LAKIER, Elaine THOMAS
Roy CARLTON, Gordon AITKEN, Edward MILLER, Simon
MOTTRAM, Alexander BENNETT, David HARDING

Fernando Povo

MUEBLES • LAMPARAS
DECORACION

BAÑOS NUEVOS, 5 - TELEFONO 22 30 22

MOTIVO

Descrito como «una especie de juego para uno solo.» «Solitaire» es un excelente ballet. Su personalísimo carácter, forma el nervio de una serie de episodios independientes. Los movimientos son nuevos y originales, algunos inspirados en danzas folklóricas aunque transformados en auténticos pasos de ballet.

La bailarina representa la libertad individual de escoger su propia actividad en la vida, o quizás es el exponente del clásico temperamento introvertido, que va de una faceta a otra de la vida sin atarse particularmente a ninguna.

No obstante, cualquiera que sea el simbolismo, prende en el ánimo del espectador, que se adentra aún sin querer, en este alegre, sofisticado y divertido ballet.



GALERIAS PADRÓ-MUEBLES

Decoración de Interiores

MUEBLES
de nuestra mejor
ARTESANIA

Visite la gran exposición en nuestros salones interiores y podrá admirar un conjunto de muebles y objetos de arte que aparte su valor práctico, es de una original belleza.

Paseo de Gracia, 61 (chaflan Valencia)



"Femme"
Le meilleur parfum du monde

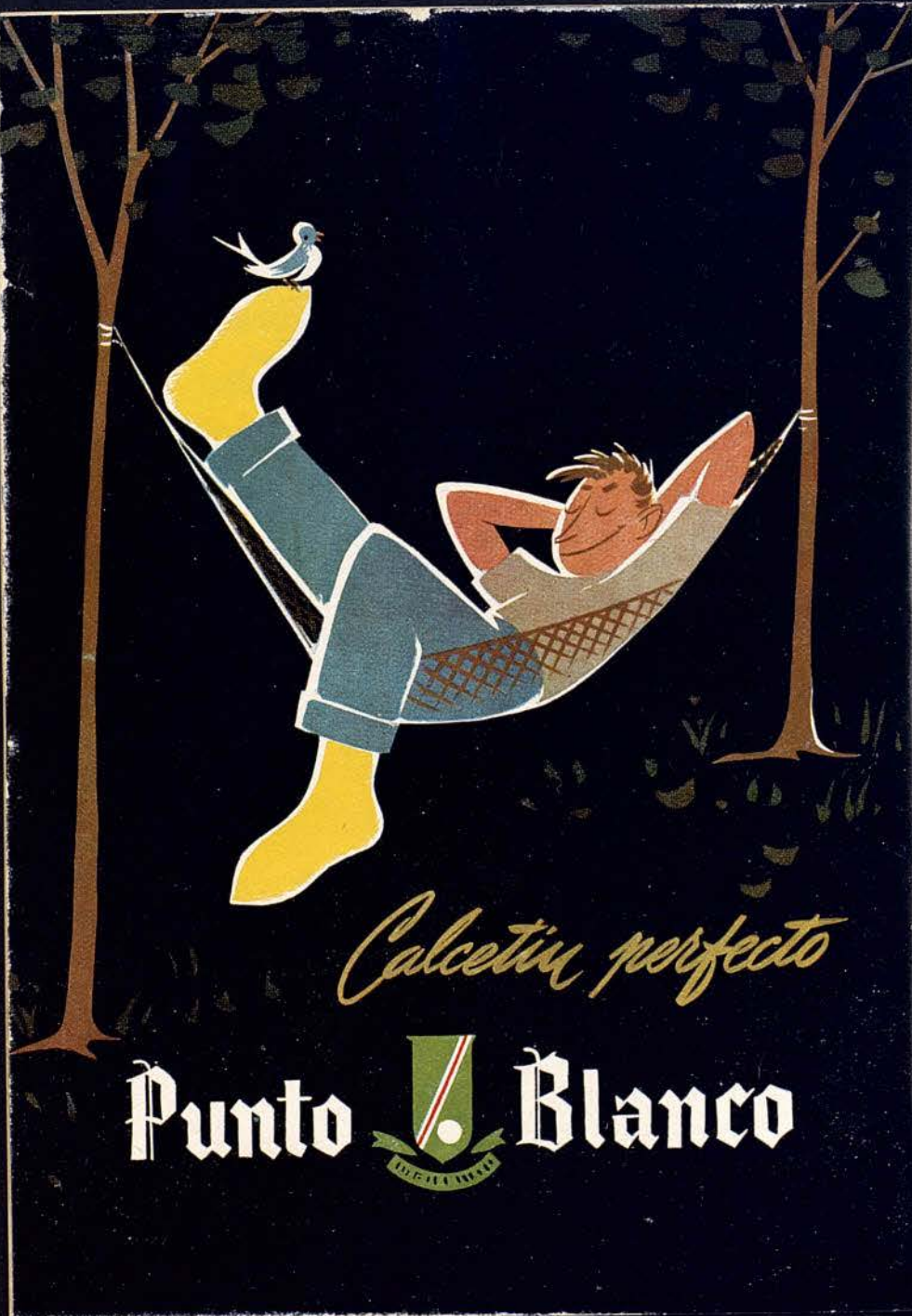

Calcetín perfecto

Punto  Blanco

COMPANIA

DIRECTOR ARTÍSTICO
NINETTE DE VALOIS

DIRECTOR RESIDENTE
JOHN FIELD

PRIMEROS BAILARINES

ANNE HEATON	DONALD BRITTON
SARA NEIL	MICHAEL BOULTON
DOREEN TEMPEST	MIRO ZOLAN
ALEXANDER BENNETT	

SOLISTAS

MARGARET HILL	BRENDA BOLTON	PATRICIA COX
MADELEINE WHITE	SANDRA VANE	SUSAN ALEXANDER
JOHAAR MOSAVAL	WALTER TREVOR	HENRY LEGERTON
DONALD MACLEARY		LESLIE WHITE

CUERPO DE BAILE

CHRISTINE ALDERTON	PAULINE BARNES	SHIRLEY BISHOP
JOAN BLAKENEY	DORINDA BROWN	PAMELA DARKE
YVONNE ENGLISH	AUDREY FARRISS	MARGARET KNOESEN
YVONNE LAKIER	MARGARET LEE	SYLVIA MICHAEL
VALERIE REECE	ELAINE THOMAS	
	ROY CARLTON	
GORDON AITKEN	DAVID HARDING	
DAVID HOWARD	PATRICK HURD	
EDWARD MILLER	SIMON MOTTRAM	

MAESTRO DE BALLET
HENRY LEGERTON

DIRECTOR MUSICAL
JOHN LANCHBERY

GERENTE Y DIRECTOR DE ESCENARIO
ANTHONY EASTERBROOK

AYUDANTE DEL MAESTRO
DE BALLET
JOAN BLAKENEY

OTRO DIRECTOR DE ORQUESTA
JACK MOIR

REGIDOR
ALASTAIR JAMES

CONCERTISTA DE PIANO
RALPH MACE

JEFE DE MAQUINARIA
STEPHEN DUNNE

JEFE ELECTRICISTA
JAMES DOLAN

ENCARGADA DE GUARDARROPIA
OLIVE EWIN

SECRETARIA
SONYA COOK

DIRECTOR DE SADLER'S
WELLS
NORMAN TUCKER

DIRECTOR GENERAL DE SAD-
LER'S WELLS
STEPHEN ARLEN



LA MARCA DE VUESTROS VESTIDOS DE PUNTO INTERIORES

MARCA INTERNACIONAL REGISTRADA



Escena del ballet «APPARITIONS» (Apariciones), que desde hace más de veinte años viene representando con gran éxito la Compañía Sadler's Wells

TELASLIP
NUEVA CREACION DE
OLIMPIC
LA MARCA DE FAMA MUNDIAL

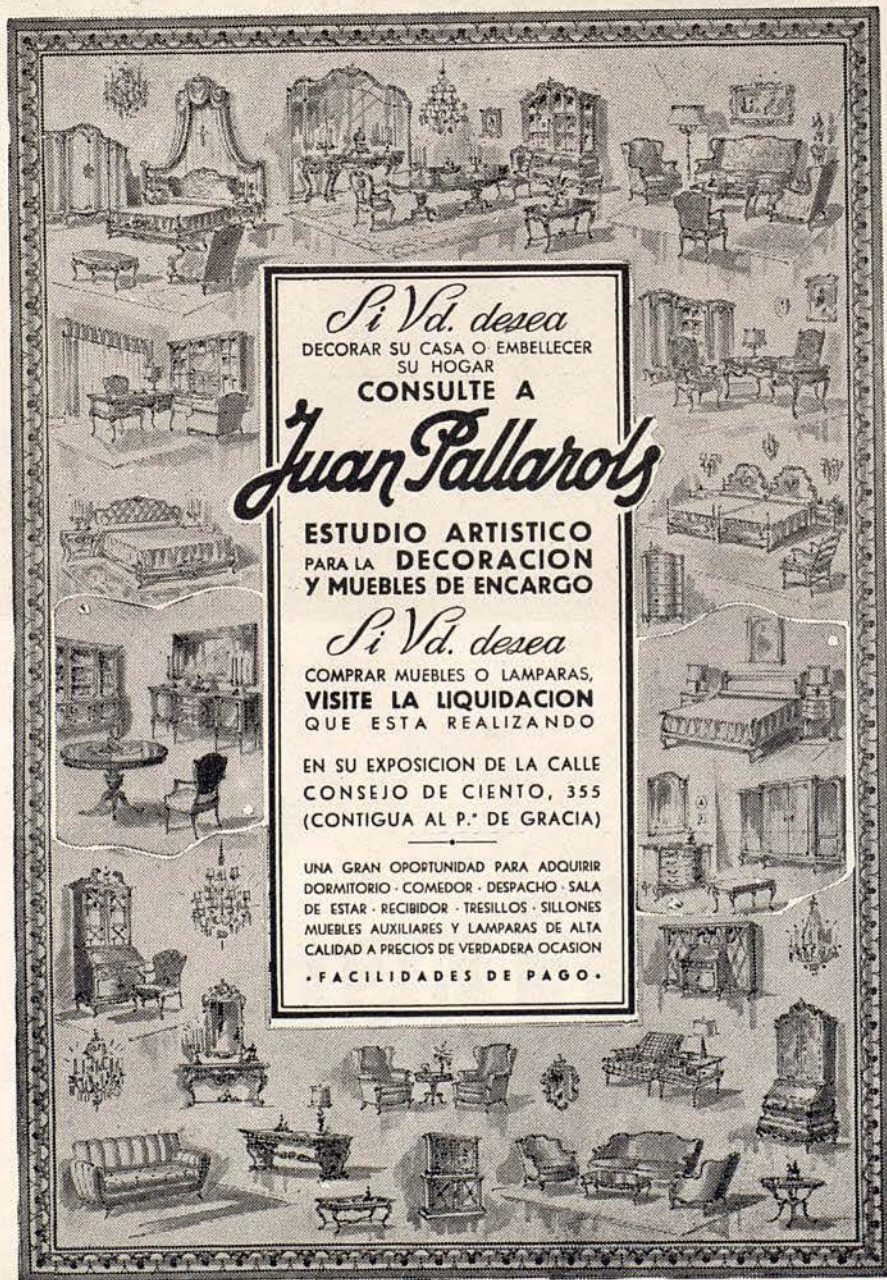

Si Vd. desea
DECORAR SU CASA O EMBELLEGER
SU HOGAR
CONSULTE A
Juan Pallarols
ESTUDIO ARTISTICO
PARA LA DECORACION
Y MUEBLES DE ENCARGO

Si Vd. desea
COMPRAR MUEBLES O LAMPARAS,
VISITE LA LIQUIDACION
QUE ESTA REALIZANDO

EN SU EXPOSICION DE LA CALLE
CONSEJO DE CIENTO, 355
(CONTIGUA AL P.º DE GRACIA)

UNA GRAN OPORTUNIDAD PARA ADQUIRIR
DORMITORIO · COMEDOR · DESPACHO · SALA
DE ESTAR · RECIBIDOR · TRESILLOS · SILLONES
MUEBLES AUXILIARES Y LAMPARAS DE ALTA
CALIDAD A PRECIOS DE VERDADERA OCASION
· FACILIDADES DE PAGO ·



Una de las más recientes producciones de la Compañía Sadler's Wells, es el ballet «SOLITAIRE» (Solitario), al que pertenece la escena que aquí se reproduce.

CALZADOS DE LUJO



DORADOS-PLATEADOS
REPTILES-CLASICOS
FANTASIA Y DEPORTE

MODELOS PARA PRIMAVERA Y VERANO

MUNTANER, 242 (JUNTO AV. GENERALISIMO)
TELEFONO 28 57 75

PARA NIÑOS, SELECTOS PARA FESTIVOS



Escena del ballet «THE HAUNTED BALLROOM» (El salón de baile encantado), importante obra coreográfica de Ninette de Valois.



SUPER-FLEC

elimina las manchas de la ropa,
sombrosos, cortinajes, tapicerías..

delicadamente
perfumado

Super-Flec

LABORATORIOS DE ESPECIALIDADES LESA - Rosellón 270. - BARCELONA

Lavadora
automática

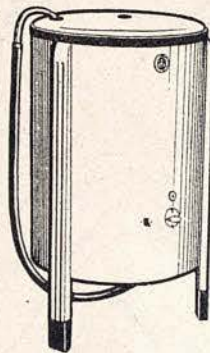

Electro-
impulsor



Mira...
querida amiga...

lo que se te ofrece
para el bienestar de
tu hogar

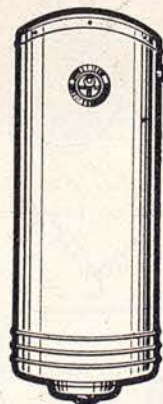

Electrotermo



Todos ellos son aparatos que han sido cuidadosamente estudiados para rendir el máximo servicio, pero a la vez se ha puesto gran empeño en garantizar su calidad técnica y solidez de fabricación... de ahí su avasalladora aceptación entre el público que sabe comprar... de ahí el envidiable prestigio de la marca



**Caramba...
¡qué jabón!**

JABON
SAMBA



**El jabón
que rinde más**

ES OTRO PRODUCTO DE
GOTA DE AMBAR



Cuadro 2.º del ballet de estreno «THE RAKE'S PROGRESS» (La carrera de un libertino) una de las obras más destacadas de la coreografía británica.

J. Carbonell Vilanova

Compra, Venta y Administración de Fincas

Agente Colegiado

Diputación, 339, 1.º, 2.º
Despacho de 4 a 6

Barcelona
Teléfono 25-41-67

¿Quiere Vd. saber...?

INGLES ?

FRANCES ?

ALEMAN ?

POR EL SONIDO Y LA IMAGEN
CON DISCOS (NORMALES O MICROSURCOS) SIN DISCOS

17 AÑOS AL SERVICIO DE LA CULTURA
180.000 ALUMNOS SATISFECHOS SON
UN SEGURO DE GARANTIA...

... No solamente es bueno ni mejor. "es único", opina don J. M. A., abogado, de FUENTES DEL MAESTRE (Badajoz).

... es mucho más completo y perfecto el método Polyglophone CCC — J. M. B., jefe de estación, PORTBOU (Gerona).

... están asombrados de lo rápidamente que he aprendido y de lo bien que pronuncia — A. G. O., radiotécnico, MADRID.

... me felicito de haber encontrado en Polyglophone CCC un Centro de seriedad y solvencia. V. C. M., farmacéutico, VALENCIA.

Adopte
EL MEJOR sistema
Polyglophone CCC

... mi mejor opinión: terminada ya el curso de Inglés, sirvase matricularme en Francés. — N. P. M., periodista, CACERES.

... no me cansaré de recomendarles a quienes deseen aprender cómodamente y sin gran esfuerzo. — Doctor J. R. V., médico, BARCELONA.

... sus métodos son amenísimos, muy fáciles de asimilar y al alcance de todas las inteligencias. — L. G., agente comercial, PORTUGALETE (Vizcaya).

... jamás creí que tan fácilmente pudiese aprender un idioma; lo que es más aún, en tan poco tiempo. — J. G. M., Pbro., sacerdote, SAN ANDRES (Los Palmas).

... es sencillamente inmejorable, por su impecable didáctica. — Rvdo. P. D. de A., Rector del I. E. San Francisco Javier, BURGOS.

CENTRO DE CULTURA POR CORRESPONDENCIA

Polyglophone

CCC

APARTADO 108 - SAN SEBASTIAN

Delegaciones { MADRID: PRECIADOS, 11
 BARCELONA: AV. DE LA LUZ, 48

AUTORIZADO POR EL MINISTERIO DE EDUCACION NACIONAL. NUMEROS 35, 36 Y 37

CORTE O COPIE ESTE CUPON

Nombre _____

Domicilio _____

Localidad _____ Provincia _____

Solicita información GRATIS sobre el curso o cursos siguientes _____

REMITASE A: **CCC** APARTADO 108 (B-43) - SAN SEBASTIAN



Jocosa escena del divertido ballet «PINEAPPLE POLL» (Anana Poll) que con alegre música de Sullivan, se ha estrenado en la presente temporada.

Restaurante
La masia

TODOS LOS DIAS
CENA-BAILE
 CON LAS MEJORES
 ORQUESTAS

FIESTAS - BODAS - BANQUETES - SERVICIO A DOMICILIO
 Av. Glmo. Franco - Tel. 30 01 85 - (Esplugas) BARCELONA

EN SUS VIAJES A
MADRID
 NO OLVIDE VISITAR

Restaurante
La masia

RESTAURANTE TIPICO DE ESPLUGAS
 GRAN CARTA DE ESPECIALIDADES Hileras, 4 (junto Arenal) - Tel. 473078
 MADRID

**CALEFACCION - VENTILACION
ACONDICIONAMIENTO de AIRE**



CONSTRUCCIONES GASPAR S.A.

Rambla Cataluña, 94
Teléfono 27 24 85
BARCELONA



*Su Hogar será un
exponente de Arte, deco-
rándolo con ENCAJES*



en

ROSALINA

*Encontrará siempre los modelos
adecuados a su conveniencia*

RAMBLA DE CATALUNA, 40

Barcelona

TELEFONO 22-11-51



Con un estilo fluido y vivo, serenidad en los juicios, erudición segura y una exposición sintética, animada de detalles pintorescos, el famoso historiógrafo y crítico francés cita, comenta, analiza, explica y valora. Sus catorce capítulos abarcan desde los orígenes hasta el «porvenir», del arte lírico, pasando por todas las épocas y por todos los países occidentales.

Formato 25 x 17, 5 340 páginas .111 ilustraciones Ptas 160.

El prestigioso director de orquesta, que lo es también del Mozarteum de Salzburgo, nos da en estas páginas el más fiel y detallado retrato de Mozart, y un profundo estudio de su obra musical. A pesar de su veneración por el genial compositor, ha huido de cuanto signifique falsa idealización, y ha logrado hacer de su libro la más completa y valiosa de todas las biografías que de él se han escrito.

Formato 25 x 17 5 512 páginas Ptas 210

Se notaba en falta un estudio que fuese a la vez simple y sólido, del genial músico que creyó ser un gran dramaturgo. Esta obra — que se edita con numerosas ilustraciones — ha venido a llenar un gran vacío, satisfaciendo por un igual la curiosidad de wagnerianos y antiwagnerinos.

Formato 25 x 17 5 Ptas 125

HUMPHREY SEARLE
EL CONTRAPUNTO DEL SIGLO XX

Aun seguros de que su arte lo rigen ciertas leyes naturales, los grandes compositores modifican y ensanchan constantemente sus confines. Esta obra es esencial para el conocimiento de las nuevas técnicas de composición empleadas por Stravinsky, Bartok, Hindemith, etc., y una guía útil y valiosa para estudiantes y estudiosos de la música.

Formato 25 x 17 5 200 páginas

EN TODAS LAS LIBRETIAS 4 LIBROS QUE JUSTIFICAN EL PRESTIGIO DE VERGARA EDITORIAL



Tejido

Texylon

PICH AGUILERA



Elegante
Inarrugable
Inencogible
y de resultado
garantizado

PICH AGUILERA

PICH AGUILERA

La Fuerza,
Potencia
y Juventud
de los
antiguos...

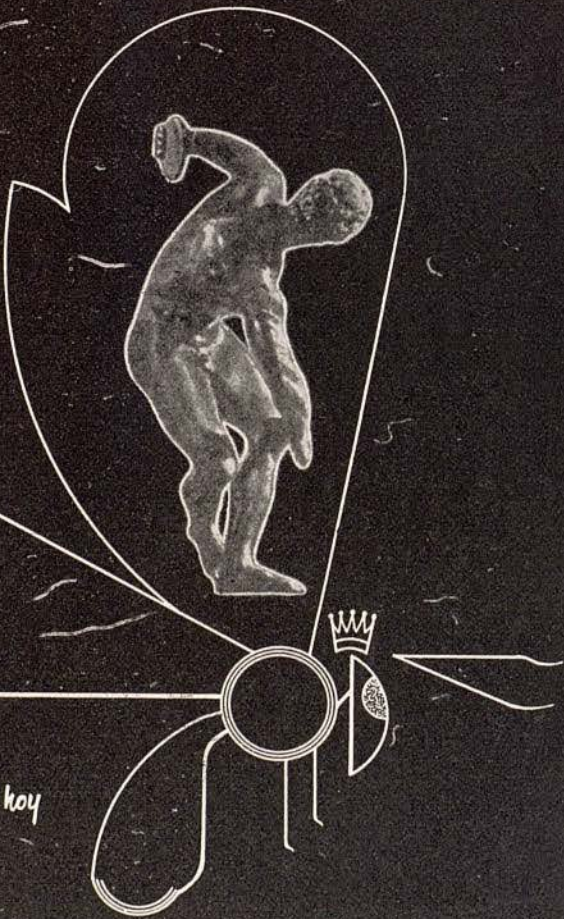

en un preparado de hoy



APTISÉRUM
BELVEFER



LAMPARA Z

*Garantía de
calidad....*



*...en todos
sus tipos*

Algo definitivo para preparar al instante los más
suculentos manjares...

No sufra más!...



y use...

Parrilla Eléctrica
PATENTADA 

SIN HUMO... SIN OLOR... MEJOR SABOR...

con

Parrilla Eléctrica SE-TUR

DE VENTA EN LOS ESTABLECIMIENTOS DE APARATOS ELECTRO-DOMESTICOS



Christian Dior
PARIS

LUCIEN LELONG

VENT VERT BALMAIN

"Femme"

ARPEGE
PARIS

QUÉLQUES FLEURS
MONTICANT

carven
parfums
paris france

COEUR JOIE
NINA RICCI

GUERLAIN
PARIS

JOYA

PERFUMERIA
Regia

MUNTANER, 242 - TEL. 28 5819
CASPE, 15 - TEL. 21 2990

visa
DE
ROBERT
PIGUET

LE NUMERO CINQ
DE
MOLYNEUX
PARIS

FLEURS DE ROCAILLE DE CARON

LE DIX
BALENCIAGA

JOY
DE
JEAN PATOU
PARIS

UAB

La lámpara
fluorescente
de
**MAXIMA
GARANTIA**

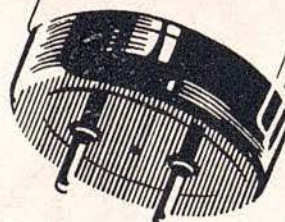

ELIBE
FABRICADA EN ESPAÑA CON LICENCIA Y PROCEDIMIENTOS
WESTINGHOUSE

Con la lámpara fluorescente
ELIBE, resolverá cualquier
problema de alumbrado en todos
los sentidos como TONALIDAD,
ECONOMIA Y DURACION

DISTRIBUIDOR
OFICIAL:

ELECTRICA IBERO-AMERICANA, Sociedad Anónima
BARCELONA RAMBLA CATALUÑA, 78 TELEF. 37 31 57



DURAMAS *

FIJA Y HACE DURADERO
EL PEINADO, DEJANDO
EL CABELLO SUELTO
DOCIL Y SIN RESECARLO



La nueva loción creada para obtener un magnífico resultado en la formación del peinado (mise en plis).

Si Vd. tiene un cabello fino, graso, débil o rebelde, pida a su peluquero una aplicación de DURAMAS y tendrá la satisfacción de conservar las líneas de su peinado mucho más tiempo.

PÍDALO
A SU
PELUQUERO

* APLICANDO AL PEINADO **DURAMAS** NO HAY PROBLEMA. DURAMAS

UAB
Universitat Autònoma de Barcelona

Un vaso de salud bebiendo AGUA SAN NARCISO

Verdadera agua mineral natural carbónica y antiácida, por las sales vitales que lleva en suspensión

Produce al beberla inmediata sensación de bienestar.

Embotellada directamente en su manantial SAN NARCISO de CALDAS DE MALAVELLA, sin contacto con la atmósfera y bajo los últimos adelantos de la técnica moderna.

AGUA
MINERAL NATURAL CARBÓNICA
SAN NARCISO

CALDAS DE
MALAVELLA

PÍDALA EN LOS ESTABLECIMIENTOS DEL RAMO

SANILLÉS

HOTEL PRIMERA CATEGORÍA (ALTURA 1060 M.)



EL MEJOR CENTRO DE EXCURSIONES
DEL PIRINEO CATALAN

Reserva de habitaciones

INFORMACIÓN:

Fontanella, 7, 1.º, 1.ª - Teléfono 21 52 76 (Barcelona)

ENCARGOS:

Administración del HOTEL SANILLÉS (Por Puigcerdá)

Teléfono 2 de Martinet de Cerdaña

UNA LUJOSA PROTECCION



- PROTEJA:
SU INTIMIDAD
- CREE:
SU AMBIENTE
- FAVOREZCA:
SU DECORACION

CON



ROGER DE FLOR. 141-TEL. 26 91 00-BARCELONA

VILA

E

xquisitas variedades para todos los gustos



Usted no llega a ninguna parte
"con las manos vacías"
y prefiere obsequiar
con lo más selecto, naturalmente...
Recuerde siempre que los
Bombones NESTLÉ son exquisitos.

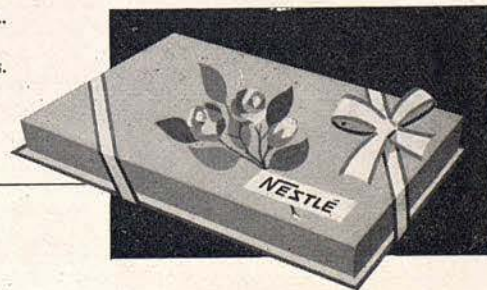

Si son NESTLÉ gustan mucho... mucho... mucho



BALNEARIO

TERMAS ORION

STA. COLOMA DE FARNÉS

La primera estación termal
española en el tratamiento
de las enfermedades ner-
viosas y de la circulación

Dolores nerviosos y reumáticos Afecciones
medulares - Hemiplejías - Arterio esclerosis
Hipertensión arterial - Flebitis - Ateritis - Anginas
de pecho - Fracturas - Cura de rejuvenecimiento

•
SELECTOS SERVICIOS DE HOTEL RESTAURANTE
•

INFORMES EN BARCELONA:

ASTRO-REINA, Galerías Maldá, 23 - Teléfono 21 27 07



LAVADORA
CROLLS

EL NUEVO MODELO
Monomatic

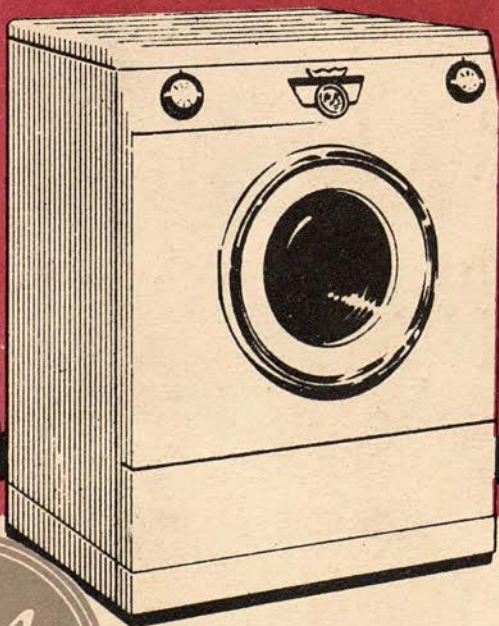

CON SU SENSACIONAL
AUTOMATISMO CONTROLADO

¡Lava acariciando su ropa!

42306