



CORPOGUAVIO

**PROGRAMA CONSERVACIÓN Y USO SOSTENIBLE DE BIENES Y SERVICIOS
AMBIENTALES**

**Ordenación y Manejo de Ecosistemas Estratégicos y
Consolidación de Áreas Protegidas
Manejo y Conservación de la Biodiversidad**

“AMBIENTE PARA CONSTRUIR REGION”

REPUBLICA DE COLOMBIA



DEPARTAMENTO DE CUNDINAMARCA



JURISDICCIÓN DE CORPOGUAVIO



CORPOGUAVIO

UBICACIÓN GEOGRÁFICA JURISDICCIÓN DE CORPOGUAVIO



CORPORACIÓN AUTÓNOMA REGIONAL DEL GUAVIO
CORPOGUAVIO

MAPA DE ÁREAS PROTEGIDAS JURISDICCIÓN DE CORPOGUAVIO

ÁREAS PROTEGIDAS DE ORDEN NACIONAL

- A.R.F.P. Chingaza
- R.F.P.N. Páramo Grande
- R.F.P.N. Predio La Bolsa
- R.F.P.N. Predio Río Rucío
- R.F.P.N. Ríos Blanco y Negro
- R.F.P.N. Ríos Chorreras y Concepción

ÁREAS PROTEGIDAS DE ORDEN REGIONAL

- R.F.P. Cerro Pionono y las Águilas
- Predios adquiridos por la Corporación

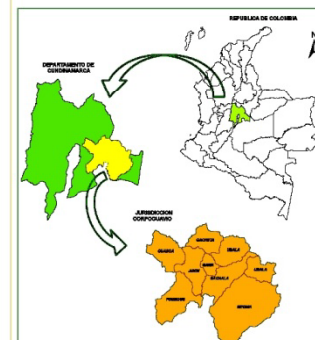

UBICACIÓN GEOGRÁFICA JURISDICCIÓN DE CORPOGUAVIO

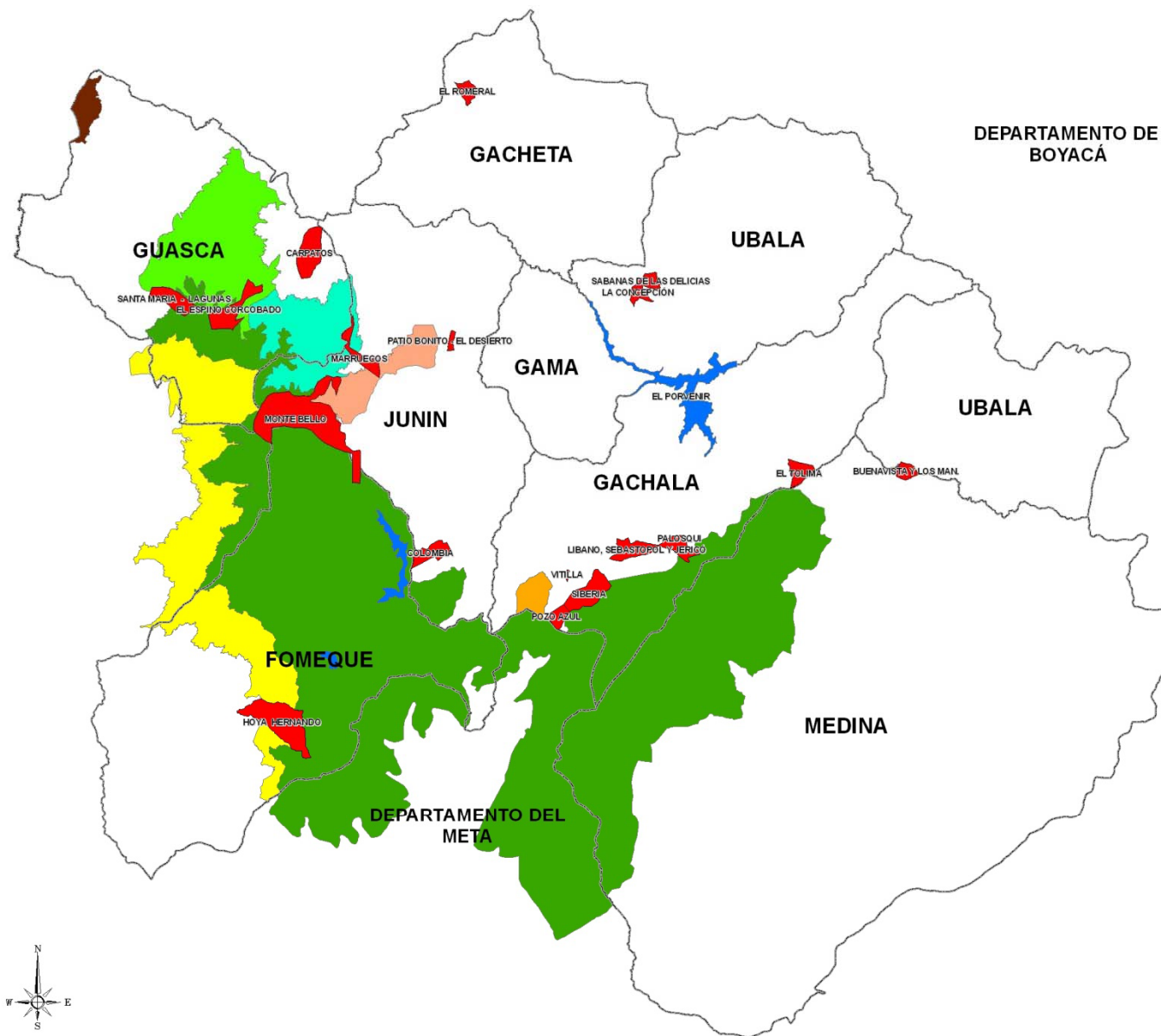



CORPORACIÓN AUTÓNOMA REGIONAL DEL GUAVIO
CORPOGUAVIO

MAPA DE ÁREAS IDENTIFICADAS A DECLARAR JURISDICCIÓN DE CORPOGUAVIO

DESCRIPCIÓN

-  A.R.F.P. Páramo de San Luis
-  A.R.F.P. Rios Salinero y Moquentiva
-  Bosque Municipal Quebrada el Asilo
-  Ampliación A.R.F.P. La Bolsa
-  Bosque Municipal Quebrada la Moya y la Lombriz
-  Ampliación A.R.F.P. Rio Rucio
-  A.R.F.P. Alto de las Cruces y Chinchorro
-  Bosque Municipal Rio Negro y Quebrada Negra
-  P.N.R. Toquiza - Guajaray
-  A.R.F.P. Cuchilla Carbonero

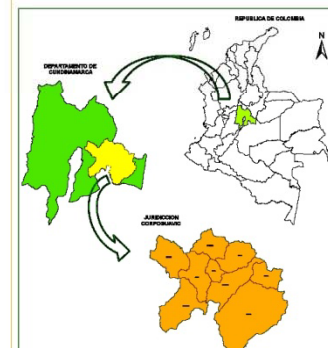

UBICACIÓN GEOGRÁFICA JURISDICCIÓN DE CORPOGUAVIO

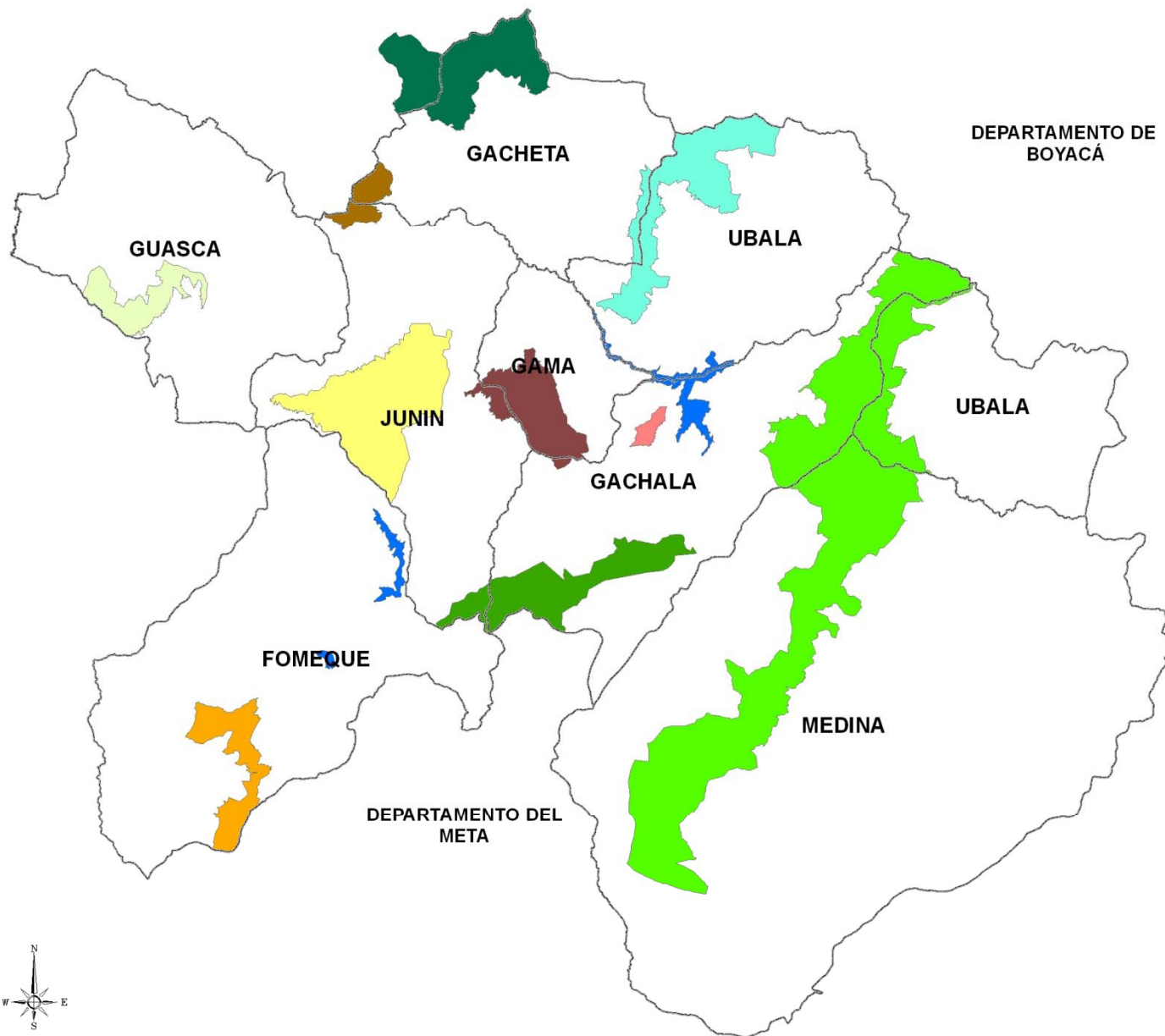

OBJETIVOS DE CONSERVACION CORPOGUAVIO

Manejar bajo el enfoque ecosistémico las áreas que mantienen la oferta de bienes y servicios ambientales, la biodiversidad y los valores culturales asociados a los Páramos, Humedales, Bosques Andinos y Bosques de Piedemonte para beneficio de la Región.



MANEJO Y CONSERVACIÓN DE LA BIODIVERSIDAD

A black bear is perched in a tree, surrounded by dense green foliage and branches. The bear is looking towards the camera. The background is a lush forest with sunlight filtering through the leaves.

METAS

1. Caracterización y monitoreo de especies amenazadas
2. Implementación de estrategias de conservación de especies amenazadas
3. Especies de flora regional con acciones de investigación para su propagación
4. Fomento de uso sostenible de la fauna silvestre

ESPECIES AMENAZADAS



OSO ANDINO: ESPECIE FOCAL

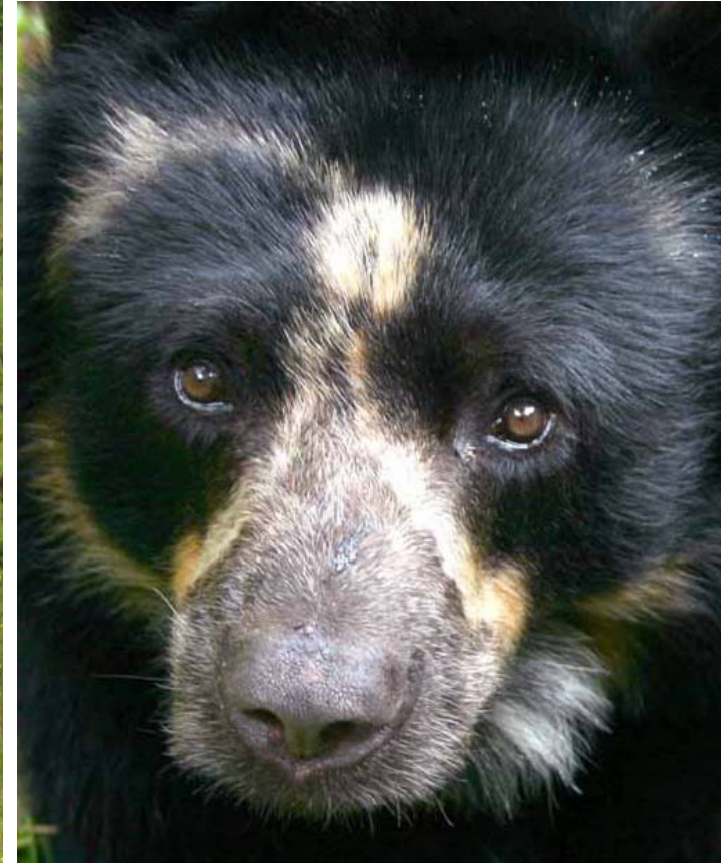

**CORPORACIÓN AUTÓNOMA REGIONAL DEL GUAVIO
CORPOGUAVIO**



OSO ANDINO: ESPECIE FOCAL



**CORPORACIÓN AUTÓNOMA REGIONAL DEL GUAVIO
CORPOGUAVIO**





MAPA DE FRAGMENTACION DE HABITAT Y RASTROS DE OSO ANDINO

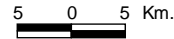

Fuentes: Base cartográfica IGAC-CORPOGUAVIO
Nota: Parte de la cartografía en formato digital fue facilitada por CORPOGUAVIO para el desarrollo del presente proyecto.

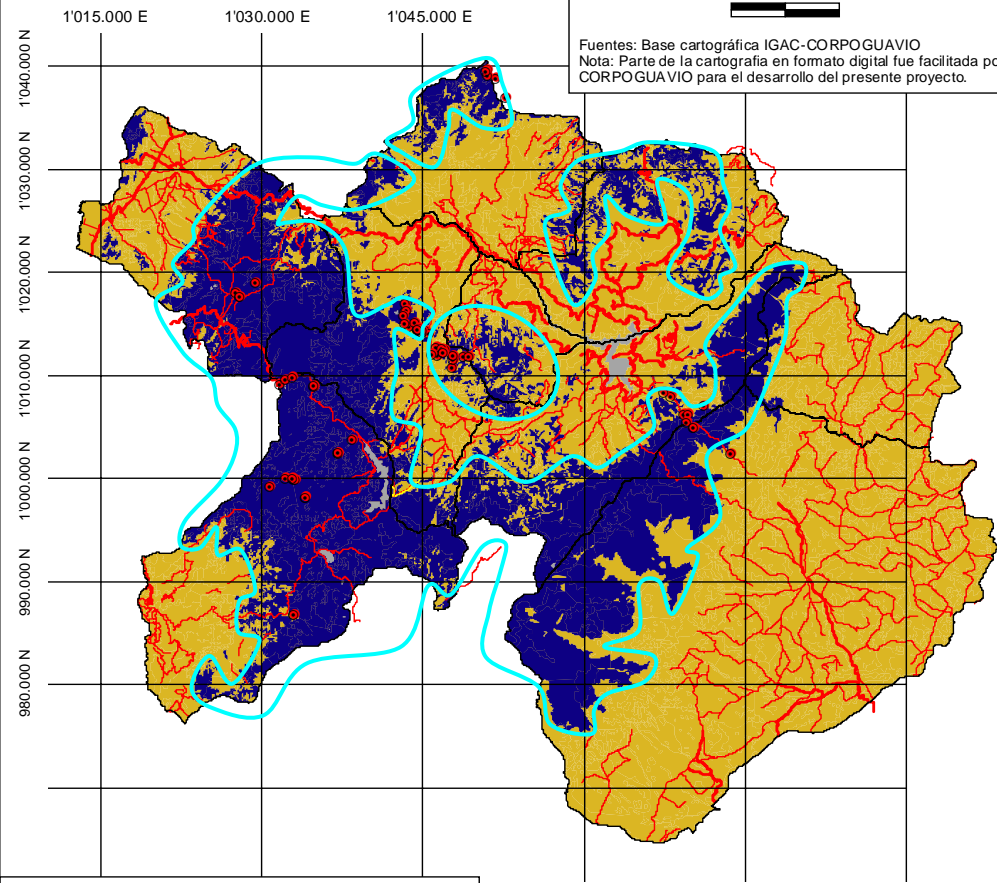

LEYENDA

- Vias de primer nivel
- Vias secundarias
- Habitat disponible para oso andino
- Agroecosistema Andino
- Cuerpos de agua



Hábitat del oso:
Páramos, Bosque
Andino y Subandino

Presión por
fragmentación

Identificación de
áreas a priorizar
para conservación
de la especie



**MAPA DE ECOSISTEMAS ESTRATEGICOS
PROPUESTOS PARA CONSERVACIONES
DE SUBNUCLEOS POBLACIONALES
DE OSO ANDINO**

5 0 5 Km.

Fuentes: Base cartográfica IGAC-CORPOGUAVIO
Nota: Parte de la cartografía en formato digital fue facilitada por
CORPOGUAVIO para el desarrollo del presente proyecto.

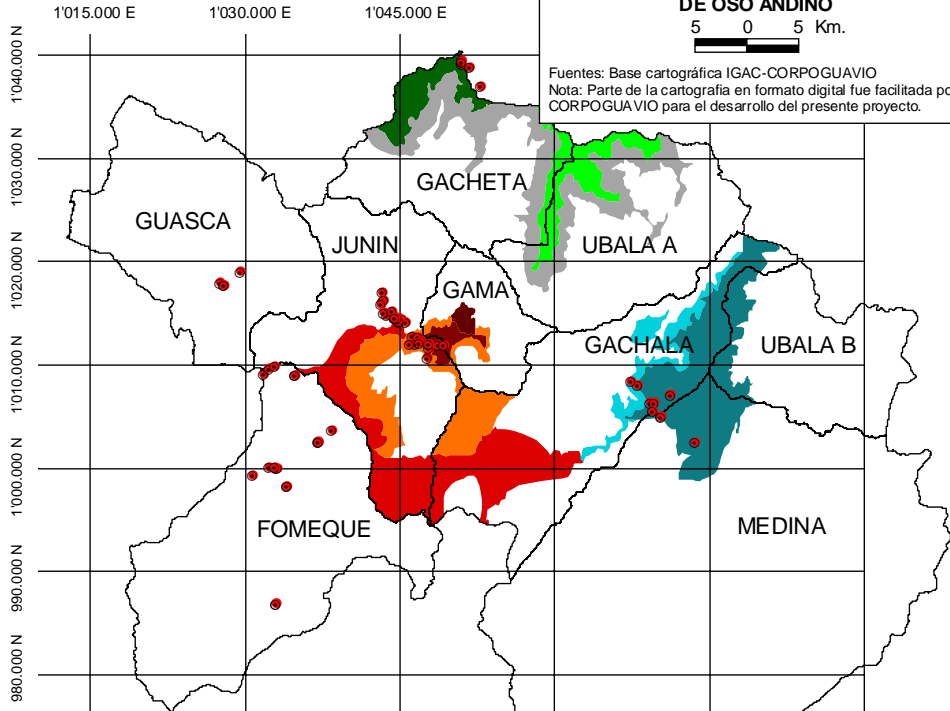

LEYENDA

- | | | |
|---|--|---|
| SUBNUCLEO POBLACIONAL
Gama - Junin - Gachala | | Reserva Nacimiento Quebrada Negra |
| | | Reserva Alto Las Cruces y Guadalupe |
| | | Reserva Corredor Biológico P.N.N.Chingaza |
| | | Reserva Municipio Gachalá, Junin y Gama |
| SUBNUCLEO POBLACIONAL
Medina - Gachala - Ubala B | | Reserva del Municipio de Gachalá |
| | | Reserva Parque Natural Regional Toquiza |
| SUBNUCLEO POBLACIONAL
Paramo San Cayetano | | Reserva Cerro del Ají Quebrada Grande |
| SUBNUCLEO POBLACIONAL
Alto Rio Salinero | | Reserva Rios Monquetiva y Salinero |
| AREA DE INTERCONEXION
Gacheta - Ubala A | | Reserva del Municipio de Gacheta y Ubala |
| | | Rastros de oso andino encontrados |

MANEJO DEL TERRITORIO

Declaratoria de nuevas áreas protegidas

Corredores biológicos

Promoción de Reservas Naturales de la Sociedad Civil

Compra de predios



CORPORACIÓN AUTÓNOMA REGIONAL DEL GUAVIO
CORPOGUAVIO

MAPA DE ÁREAS IDENTIFICADAS A DECLARAR JURISDICCIÓN DE CORPOGUAVIO

DESCRIPCIÓN

-  A.R.F.P. Páramo de San Luis
-  A.R.F.P. Rios Salinero y Moquentiva
-  Bosque Municipal Quebrada el Asilo
-  Ampliación A.R.F.P. La Bolsa
-  Bosque Municipal Quebrada la Moya y la Lombriz
-  Ampliación A.R.F.P. Rio Rucio
-  A.R.F.P. Alto de las Cruces y Chinchorro
-  Bosque Municipal Rio Negro y Quebrada Negra
-  P.N.R. Toquiza - Guajaray
-  A.R.F.P. Cuchilla Carbonero

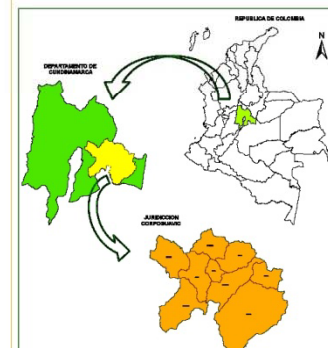

UBICACIÓN GEOGRÁFICA JURISDICCIÓN DE CORPOGUAVIO

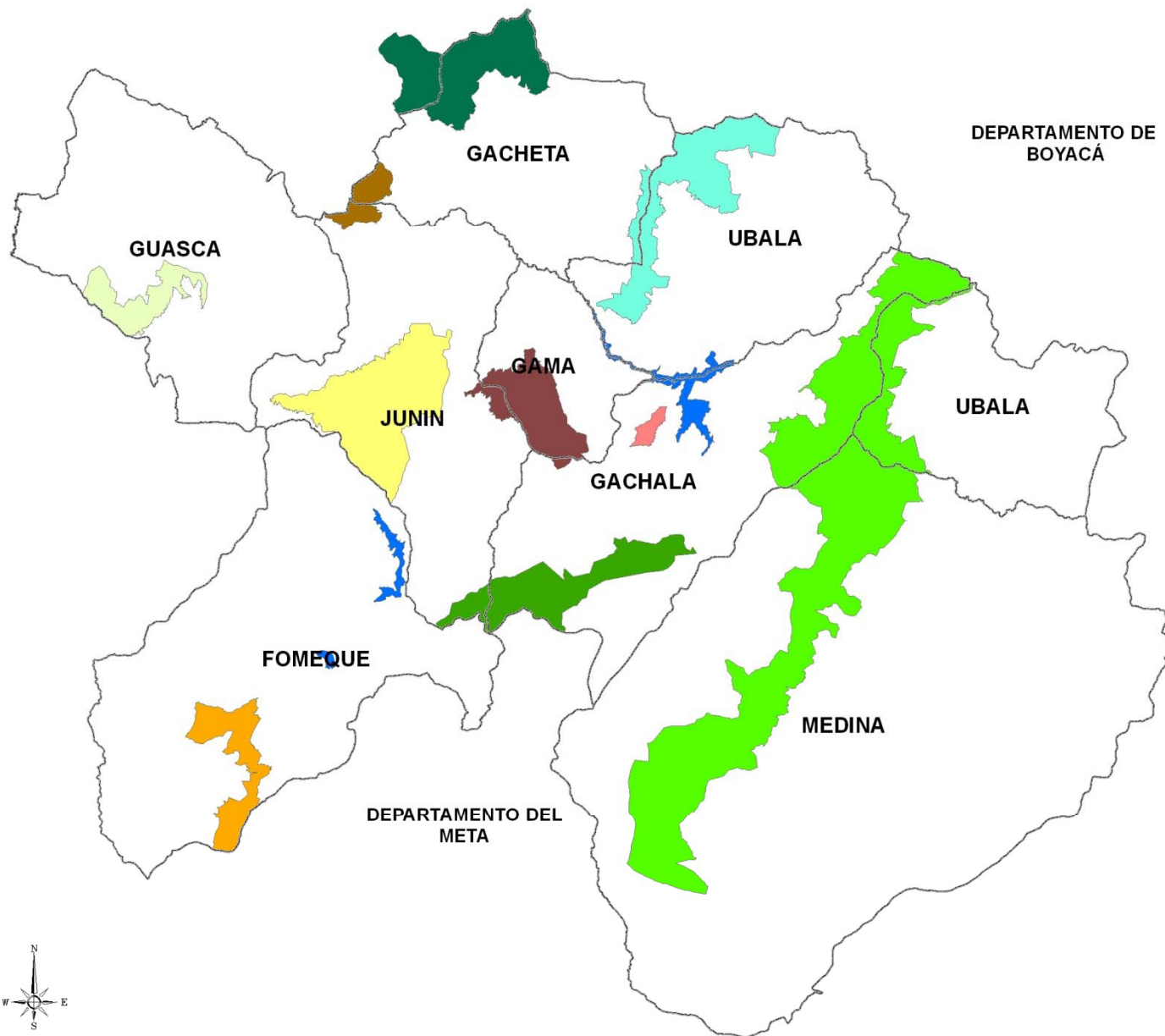



Corporación Autónoma Regional del Guaviro
CORPOGUAUVO

CONVENCIONES

- Área Urbana
 - Vecinos Departamentales
 - Vecinos Municipales
 - Senderos
 - Requerimientos de Conectividad
- División Política**
- Limite Jurisdicción
 - Limite Municipal
 - Limite Veredal
- Hidrografía**
- Cuerpo de agua
 - Ríos
 - Quebrada o Caño
- Áreas Protegidas de Orden Nacional**
- P.N. CHINGAZA
 - R.F.P.N. PARAMO GRANDE
 - R.F.P.N. PIEDRO LA BOLSA
 - R.F.P.N. PIEDRO RIO RUCIO
 - R.F.P.N. RIO BLANCO Y NEGRO
 - R.F.P.N. RIO CHIBORREBAS Y CONCEPCIÓN
- Áreas Protegidas de Orden Regional**
- R.F.P. Cerro Plavoso y las Aguilas
 - Predios adquiridos por la Corporación

DATOS TÉCNICOS CARTOGRÁFICOS

PROYECCIÓN ——— TRANSVERSA DE MERCATOR
 ORIGEN ——— OBSERVATORIO BOGOTÁ
 DATUM ——— MAGNA SIRGAS
 LATITUD NORTE ——— 4° 35' 46,5215"
 LONGITUD OESTE ——— 74° 04' 39,0285"
 FALSO NORTE ——— 1000 000
 FALSO ESTE ——— 1000 000

CONTIENE: MAPA DE SENDEROS DE OSO EN ÁREAS PROTEGIDAS Y ÁREAS PARA DECLARATORIA JURISDICCIÓN DE COPOGUAUVO

ELABORACIÓN	OF. SISTEMAS DE INFORMACIÓN GEOGRÁFICA CORPOGUAUVO	FECHA	Septiembre 2006
-------------	--	-------	-----------------

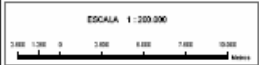

"Ambiente para Construir Región"

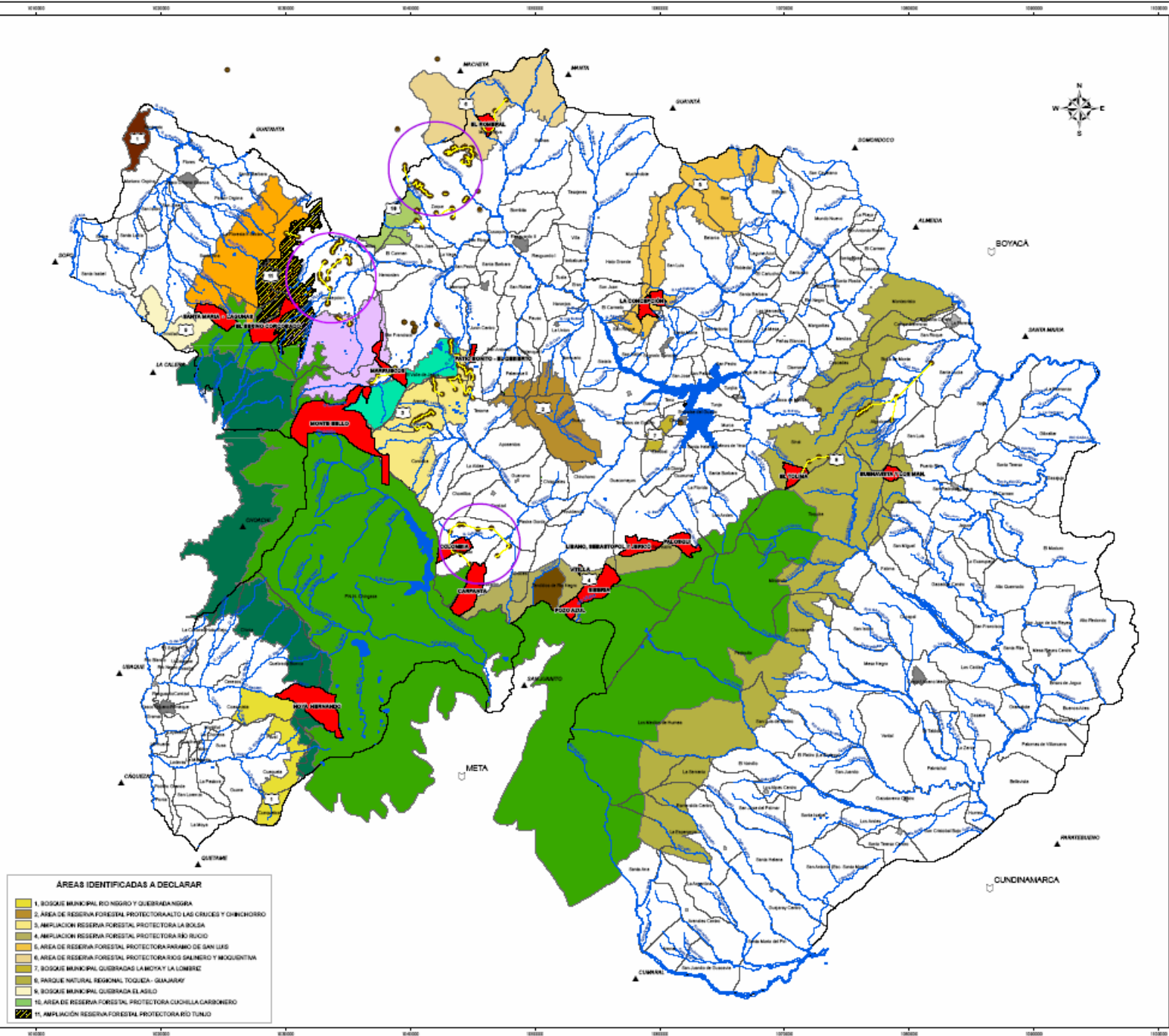

- ÁREAS IDENTIFICADAS A DECLARAR**
1. BOSQUE MUNICIPAL RIO NEGRO Y QUEBRADA NEGRA
 2. AREA DE RESERVA FORESTAL PROTECTORA ALTO LAS CRUCES Y CHIBORRERO
 3. AMPLIACION RESERVA FORESTAL PROTECTORA LA BOLSA
 4. AMPLIACION RESERVA FORESTAL PROTECTORA RIO RUCIO
 5. AREA DE RESERVA FORESTAL PROTECTORA PARAMO DE SAN JUAN
 6. AREA DE RESERVA FORESTAL PROTECTORA RIOS SALMERO Y MOQUINTINA
 7. BOSQUE MUNICIPAL QUEBRADAS LA MOYA Y LA LONERIZ
 8. PARQUE NATURAL REGIONAL TOQUEA - GUANARY
 9. BOSQUE MUNICIPAL QUEBRADA EL ASILO
 10. AREA DE RESERVA FORESTAL PROTECTORA CUCHILLA CARBONERO
 11. AMPLIACION RESERVA FORESTAL PROTECTORA RIO TUNJO

ATAQUES A GANADO

Registro de eventos y
recopilación de información



MANEJO DE OSO ANDINO JURISDICCION CORPOGUAVIO IMPLEMENTACION DEL PROGRAMA NACIONAL DE CONSERVACIÓN

Reuniones con comunidades afectadas por perdidas de ganado en Junín, Guasca y Gachetá con el fin de evaluar la problemática de ataques de oso en zonas de páramo y bosque andino y formulación de la estrategia de manejo relacionada con:

- 1. Recorridos con la comunidad en los predios afectados.**
- 2. Explorar alternativas para el manejo de la ganadería en zonas vulnerables de ataque de oso.**
- 3. Proyecto de monitoreo participativo.**
- 4. Fortalecimiento a organización comunitaria para la implementación de proyectos alternativos frente a la problemática**
- 5. Capacitación a Grupo de Promotores Ambientales, personal técnico y comunidad**
- 6. YINCANA**
- 7. Declaratoria y gestión de Áreas Protegidas**
- 8. Cofinanciación a municipios en la compra de predios**



Monitoreo de Oso Andino



CORPORACION AUTÓNOMA REGIONAL DEL GUAVIO



OSO ANDINO EN JURISDICCION CORPOGUAVIO





CORPOGUAVIO

“AMBIENTE PARA CONSTRUIR REGIÓN”