

SANTANDER

30.537

Área

87

Municipios

1.992.029

Habitantes

1.530.537 Cabecera

84.340 Centros poblados

377.152 Rural

Población Grupos Étnicos

(Negros, afrodescendientes, indígenas, raizal, mulatos, palenquero etc.)

24.181

Fuente: DANE (2018). Censo nacional de Población y Vivienda - CNPV 2018



INVIAS
INSTITUTO NACIONAL DE VIAS

Dirección General
Grupo de
cumplimiento

Fecha de actualización 24 de Octubre de 2023



Índice

- 01** Red Nacional
\$ 2,41 Billones
- 02** Vías Rurales y Regionales
\$ 146.230 Millones
- 03** Estudios y Diseños
\$ 6.309 Millones

Fecha de actualización 24 de Octubre de 2023



Inversión total en el Departamento

\$ 2,56 Billones

2019* - 2030

Inversión 2023

\$ 426.882 Millones

\$ 2.143 Millones



En 2023 por cada 10.000 habitantes

\$ 411 Millones



En 2023 por cada kilómetro de red nacional

Estado de la red vial Nacional

Segundo semestre 2022



Red Pavimentada

660 Km

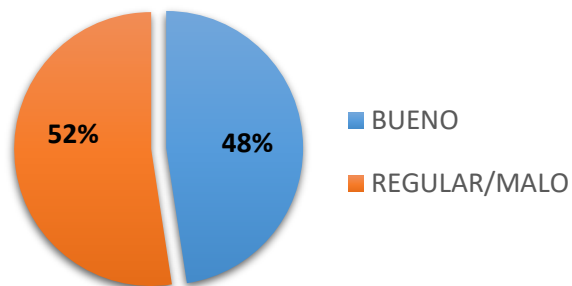

Red No Pavimentada

148 Km

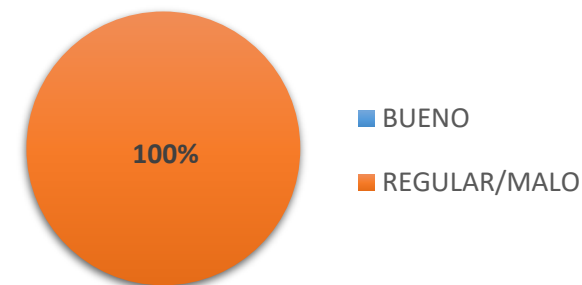

RUTA	CÓDIGO DE TRAMO	TRAMO	PR Inicial	PR Final	SECTOR	RED PAVIMENTADA (KM)		RED NO PAVIMENTADA (KM)	
						BUENO	REGULAR/MALO	BUENO	REGULAR/MALO
45A	45A06	Puente Nacional - San Gil	0+0000	125+0800	Puente Nacional - San Gil	38	86	0	0
45A	45A07	San Gil - Bucaramanga	0+0000	93+0000	San Gil - Bucaramanga (*)	23	78	0	0
45A	45AST08	Floridablanca - Palenque - La Cemento	0+0000	10+0100	Floridablanca - Palenque (*)	4	16	0	0
45A	45A08	Bucaramanga - San Alberto	18+0000	93+0654	Río Negro - San Alberto (*)	29	47	0	0
55	5504	La Palmera - Presidente	0+0000	102+0211	La Palmera - Presidente (*)	72	6	0	23
55	55BY11	Santa Rosita - Onzaga	6+0953	32+0000	Limites Departamento de Boyacá - Onzaga	0	0	0	23
55	55STA	Variante de Concepción	0+0000	2+0215	Variante de Concepción	0	2	0	0
55	55ST02	Málaga - San Andrés - Los Curos	0+0000	124+000	Málaga - Los Curos	41	19	0	55
62	6206	Cisneros - Puerto Olaya - Cruce Ruta 45	98+0000	98+0140	Puente sobre el Río Magdalena - Cruce a Puerto Olaya	1	0	0	0
62	6206	Cisneros - Puerto Olaya - Cruce Ruta 45	114+0049	114+0200	Intersección, Puente, Orejas y Empalme con Ruta 45	0	0	0	0
62	6207	Cruce Puerto Araujo - Landázuri	0+0000	61+1380	Cruce Puerto Araujo - Landázuri (*)	54	8	0	2
62	6208	Landázuri - Barbosa	0+0000	70+0674	Landázuri - Barbosa	32	36	0	2
62	62STA	Variante de Barbosa	0+0000	1+0478	Variante de Barbosa (*)	0	2	0	0
64	6402	Zapatoca - Barichara - San Gil	55+0100	82+0430	Cruce a Guane - San Gil	8	20	0	0
64	6403	Cruce Ruta 45A (San Gil) - Onzaga - Soatá	0+0000	78+0000	Cruce Ruta 45A (San Gil) - Onzaga	12	23	0	43
64	64ST02	Ramal a Guane	0+0000	3+0385	Ramal a Guane	0	3	0	0
TOTAL						314	346	0	148

01 RED NACIONAL

Inversión Total

\$ 2,41 Billones
2018 - 2030

NO.	PROGRAMA	PROYECTOS	ESTADO	INVERSIÓN TOTAL (BILLONES)
1	PROYECTOS GENERALES	15	1 FIRMADO 11 EJECUCIÓN 3 TERMINADO	\$ 2,37
2	MANTENIMIENTOS	2	1 TERMINADO 1 EJECUCIÓN	\$ 0,04
TOTAL		17		\$ 2,41

Inversión Red Nacional 2023

\$ 331.759 Millones

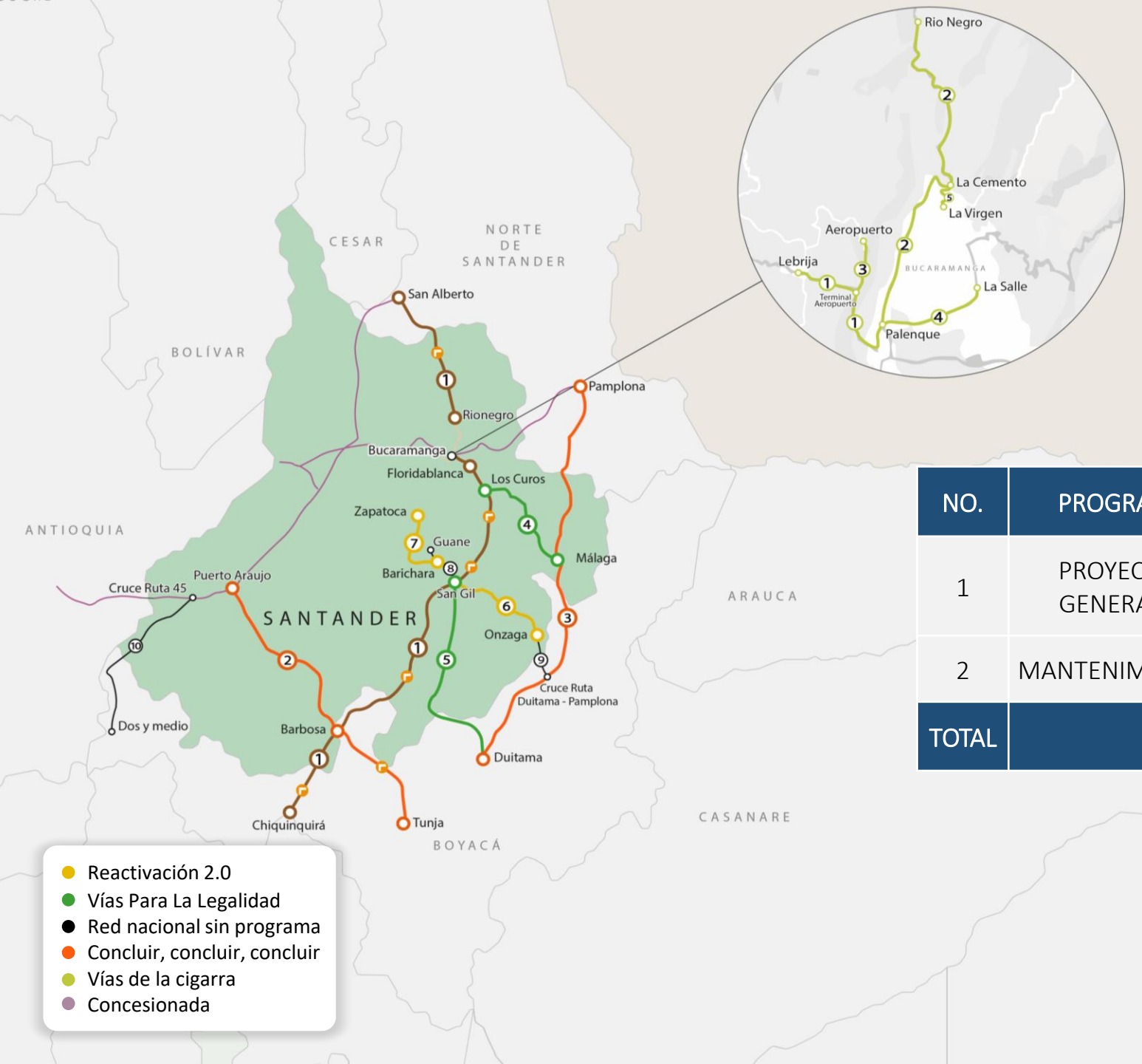



Inversión

\$ 2,37 Billones 2019 – 2030



01 PROYECTOS GENERALES

ITEM	PROYECTO	CONTRATISTA DE OBRA	FECHA INICIO	FECHA TERMINACIÓN	ALCANCE	ESTADO OBRA	INVERSIÓN TOTAL (MILLONES)	
1	GVI GIRÓN – FLORIDABLANCA (RETORNOS ANILLO VIAL)	IC INFRAESTRUCTURA (30%) - CONSTRUCCION (40%) - GAM CONSTRUCCIONES (20%) - CONVIASA (10%)	abr-21	ago-23	450 KM MANTENIMIENTO RUTINARIO 35 MANTENIMIENTO PERIODICO 11 SITIOS CRITICOS 2 PUENTES PEATONALES 11 ESTUDIOS Y DISEÑOS	100%	\$ 116.022	
2	VÍA YUMA (CONV)	DIATECO	dic-19	abr-23	24,4 KM CONSTRUCCION DOBLE CALZADA 4 INTERCAMBIADORES	100%	\$ 27.952	
3	MANTENIMIENTO TRONCAL MAGDALENA MEDIO	SOCIEDAD EXPANSSION (50%) - INGENIERIA JV (50%)	jul-22	may-23	529 KM MANTENIMIENTO RUTINARIO 19 KM MANTENIMIENTO PERIÓDICO	100%	\$ 23.243	
4	TRONCAL CENTRAL DEL NORTE (DUITAMA- PAMPLONA)	LATINOAMERICANA DE CONSTRUCCIONES (50%) - ISMOCOL (50%)	mar-21	nov-23	25 KM PAVIMENTACIÓN 20 KM REHABILITACIÓN 295 KM MANTENIMIENTO PERIODICO 26 KM MANTENIMIENTO RUTINARIO	96%	\$ 223.679	
5	TRANSVERSAL DEL CARARE (TUNJA - BARBOSA)	INGENIERIA DE VIAS	mar-21	oct-23	5 KM PAVIMENTACIÓN 9 KM REHABILITACIÓN 31 KM MANTENIMIENTO 1 PUENTE	96%	\$ 129.000	
6	VARIANTE SAN GIL	CONCAY S.A.	ago-18	dic-23	6,65 KM PAVIMENTACIÓN 2 PUENTE VEHICULAR	56%	\$ 186.732	
7	VÍAS DE LA CIGARRA (CONV) <i>Inversión estimada \$700.000 Millones Recaudo peajes</i>	MANTENIMIENTO VIAL INTEGRAL CAFÉ MADRID - RIONEGRO	GRUPO EMPRESARIAL INGECOL (60%) - ASFALTART (40%)	ene-23	jul-24	25 KM MANTENIMIENTO	40%	\$ 19.073
8	RUTA DE LOS COMUNEROS	MARIO ALBERTO HUERTAS COTES (50%) - MHC INGENIERIA Y CONSTRUCCION DE OBRAS CIVILES (50%)	jun-21	ago-30	34 KM CONSTRUCCIÓN SEGUNDA CALZADA 87 KM MANTENIMIENTO	33%	\$ 557.368	



Inversión

\$ 2,37 Billones 2019 – 2030



01 PROYECTOS GENERALES

ITEM	PROYECTO	CONTRATISTA DE OBRA	FECHA INICIO	FECHA TERMINACIÓN	ALCANCE	ESTADO OBRA	INVERSIÓN TOTAL (MILLONES)	
9	CONEXIÓN TRONCAL CENTRAL DEL NORTE (CUROS – MÁLAGA)	HIDALGO E HIDALGO	jun-21	ago-29	45 KM PAVIMENTACIÓN 20 KM REHABILITACIÓN 2 SITIOS CRITICOS 59 KM MANTENIMIENTO PERIODICO 63 KM MANTENIMIENTO RUTINARIO	27%	\$ 316.125	
10	VÍAS DE LA CIGARRA (CONV) <i>Inversión estimada \$700.000 Millones Recaudo peajes</i>	TERMINACIÓN SEGUNDA CALZADA LEBRIJA GVI INTERSECCIONES	COMPUSER (50%) - REDES Y EDIFICACIONES (50%)	ene-23	jul-24	PAVIMENTACIÓN 0,35 KM 1 PUENTE PEATONAL GVI 21 KM	25%	\$ 24.166
11	VÍA DUITAMA- CHARALÁ- SAN GIL	MINCIVIL	jun-21	ago-30	41 KM PAVIMENTACIÓN 8 KM REHABILITACIÓN 3 PUENTES VEHICULARES 68 KM MANTENIMIENTO PERIODICO 68 KM MANTENIMIENTO RUTINARIO	17%	\$ 353.224	
12	SAN GIL - MOGOTES- SAN JOAQUÍN - ONZAGA, REACTIVACIÓN 2.0 (CONV)	DEPARTAMENTO DE SANTANDER	mar-22	dic-28	15 KM PAVIMENTACIÓN 1 PUENTE	4%	\$ 100.317	
13	ZAPATOCA - GALÁN - BARICHARA, REACTIVACIÓN 2.0. CONV	DEPARTAMENTO DE SANTANDER	mar-22	dic-29	35 KM PAVIMENTACIÓN	2%	\$ 259.529	
14	GVI ZIPAQUIRÁ - UBATÉ - PUENTE NACIONAL - SAN GIL- PALENQUE Y BUCARAMANGA - SAN ALBERTO	MOVICON (90%) - MVC (10%)	SIN ORDEN DE INICIO	dic-23	1 PUENTE PEATONAL 1 RETORNO 41 ATENCIÓN SITIOS CRÍTICOS 2 KM MTTTO PERIODICO 450 KM MTTTO RUTINARIO 12 ESTUDIOS Y DISEÑOS	FIRMADO	\$ 30.985	
15	VÍAS DE LA CIGARRA (CONV) <i>Inversión estimada \$700.000 Millones Recaudo peajes</i>	FABRICA DE DISEÑOS	C&M CONSULTORIOS (CONSULTORÍA) CONSORCIO INTERFÁBRICA (INTERVENTORÍA)	Sep-23	mar-24	ORDEN 1: Reconstrucción 1 Puente Orden 2: Solución definitiva Punto Crítico "Paso Malo"	0% ACTIVIDADES PRELIMINARES	\$ 3.865

Vías de La Cigarra

TRAMOS A INTERVENIR



Tramo 1 
Lebrija – Palenque (11 km)

Tramo 3 
T Aeropuerto - Aeropuerto (3 km)

Tramo 2 
Palenque – La Cemento - Rionegro (29 km)

Tramo 4 
Palenque – La Salle (7 km)

Tramo 5 
La Virgen – La Cemento (5 km)

Total de kilómetros-Calzada a intervenir con el programa **108 km**

Contrato	Fecha de Inicio	Fecha fin	Valor (Millones)	% ejecución
Interventoría Recaudo de Peaje	17-sep-22	11-nov-23	\$ 323	68%
Doble Calzada Lebrija + GVI	13-ene-23	6-jul-24	\$ 21.792	25%
Mantenimiento Café Madrid Rionegro	3-ene-23	26-jun-24	\$ 17.369	40%
Interventoría DC Lebrija	13-ene-23	6-jul-24	\$ 2.374	29%
Mantenimiento Café Madrid	3-ene-23	26-jun-24	\$ 1.704	39%
Fábrica de diseños + Interventoría	jul-23	26-feb-24	\$ 3.865	0%

Inversión en ejecución: 47.426 Millones

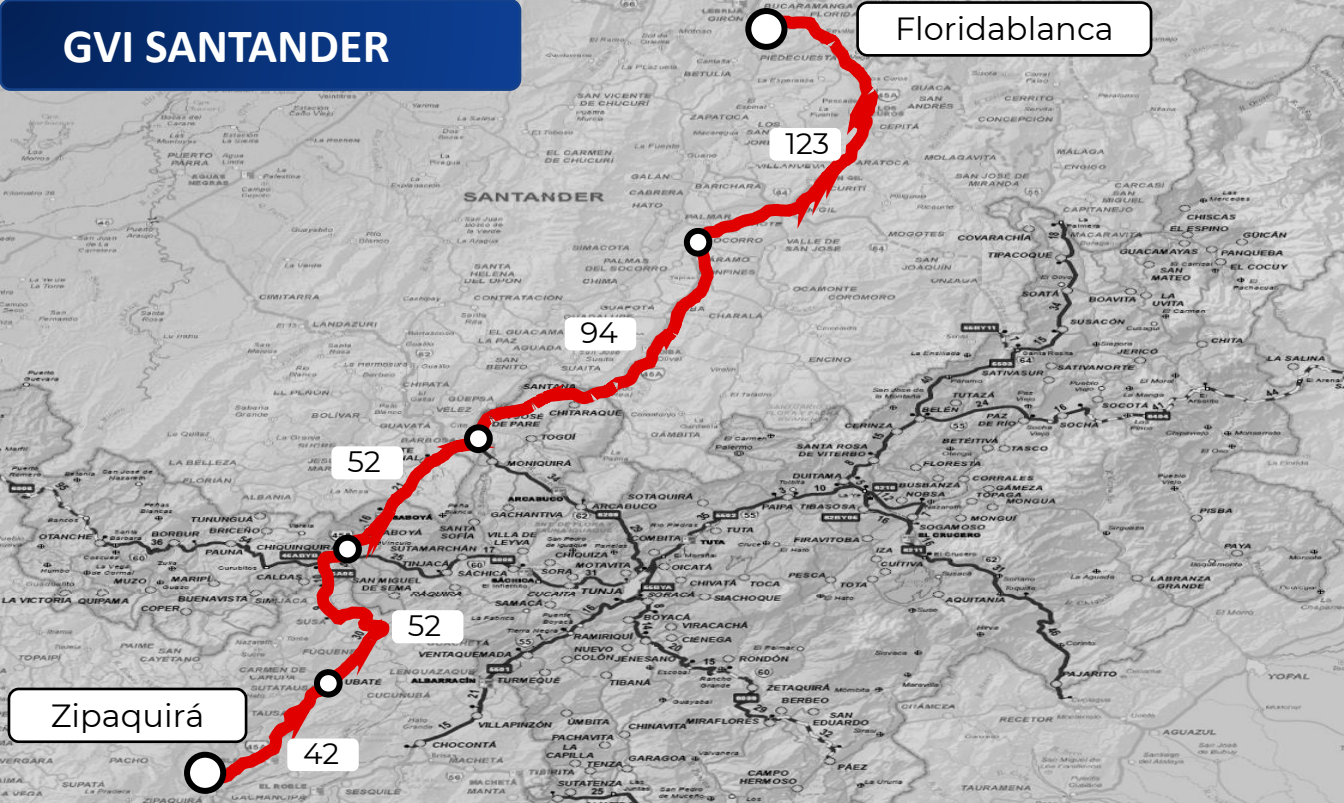

Floridablanca

123

94

52

52

42

Zipaquirá

Estado del corredor

Estado	Cantidad
Longitud del corredor	363 km
Alcance del proyecto	35,37 km
Ejecutados por otros programas	327,63 km
Sin financiar	0 km

Recursos obra a ejecutar 2023

Concepto	Recurso
Total recursos 2023	\$61.783
Anticipo para amortizar	\$8.393
Reserva 2023	\$23.791
Vigencia 2023	\$ 29.599

Metas físicas Ejecutadas

Mantenimiento Rutinario, km		Mantenimiento Periódico, km		Sitios críticos, und		Construcción Puente peatonal, und		Estudios y diseños, und	
Program.	Ejecut.	Program.	Ejecut.	Program.	Ejecut.	Program.	Ejecut.	Program.	Ejecut.
450	450	35	35	11	11	2	2	11	11

Información General

Fecha de Inicio	2021/04/01
Fecha de terminación	2023/08/31
Longitud del corredor (km)	363
Avance físico (%) Ejecutado	100%
Departamento	Santander, Boyacá, Cundinamarca
Inversión total (millones)	\$116.021

Inversión (millones)

Total Contrato Obra	\$104.421
Vigencias	Recurso
2021	\$62.293
2022	\$42.129
Total Contrato Interventoría	\$11.600

Contrato Obra 1968 - 2020

CONSORCIO CORREDOR SAN ALBERTO

Integrantes	%
CONSTRUCCION S.A.S	40%
IC INFRAESTRUCTURA SAS	30%
GAM CONSTRUCCIONES S.A.S	20%
CONVIASA SAS	10%

Contrato Interventoría 2327 - 2020

CONSORCIO GESTION VIAL

Integrantes	%
AFA CONSULTORES Y CONSTRUCTORES S.A	50 %
ECOVIAS SAS	50 %

TRONCAL CENTRAL DEL NORTE (DUITAMA - PAMPLONA)

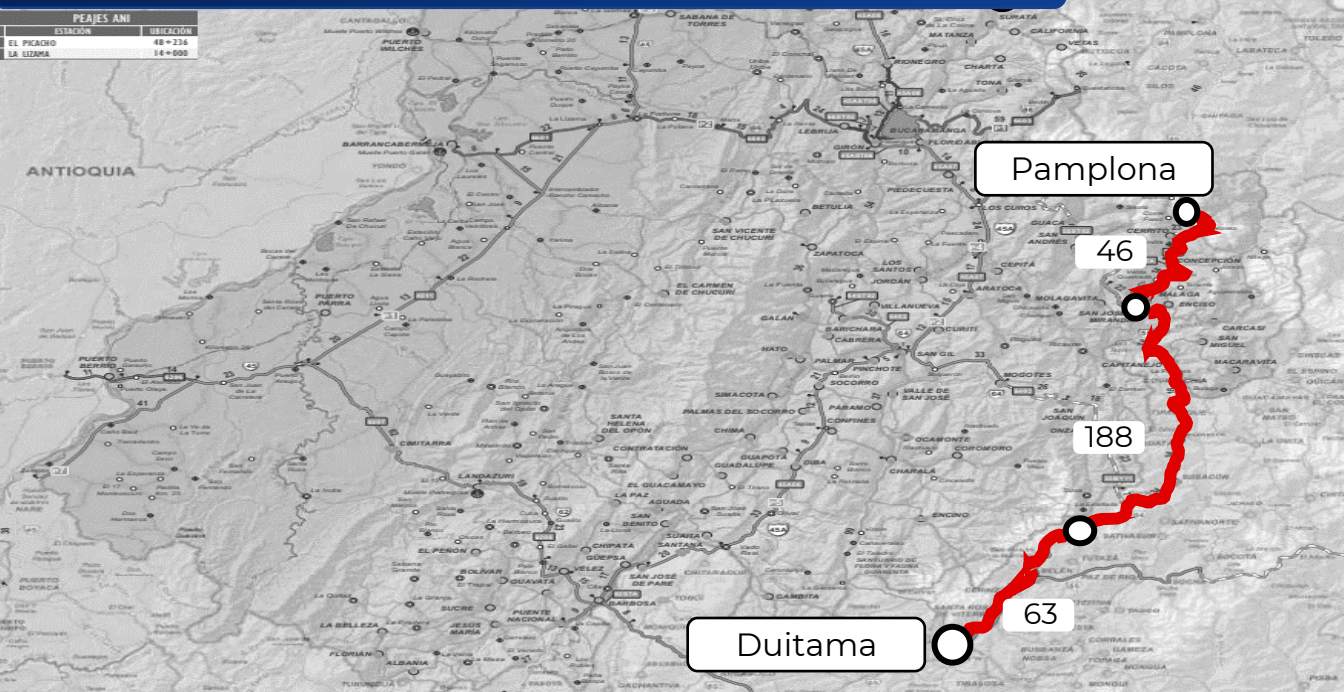

Información General	
Fecha de Inicio	2021/03/17
Fecha de terminación	2023/11/30
Longitud del corredor (km)	297
Avance físico (%) Programado / Ejecutado	96% / 96%
Avance Financiero (%) Programado / Ejecutado	83% / 83%
Departamento	Boyacá, Norte de Santander, Santander
Inversión total (millones)	\$ 223.680

Inversión (millones)	
Total Contrato Obra	\$214.980
Vigencias	Recurso
2021	\$80.080
2022	\$134.900
Total Contrato Interventoría	\$8.700

Contrato Obra 1684 - 2020	
CONSORCIO ISLA SANTANDER	
Integrantes	%
LATINOAMERICANA DE CONSTRUCCIONES S.A.	50%
ISMOCOL S.A.	50%

Contrato Interventoría 1912 - 2020	
CONSORCIO SAIN	
Integrantes	%
SAITEC S.A. SUCURSAL EN COLOMBIA	40%
INGENIERÍA Y CONSULTORÍA INGECON S.A.S.	30%
INGENIERÍA, CONSULTORÍA Y PLANEACIÓN S.A. INCOPLAN S.A.	30%

Estado del corredor

Estado	Cantidad
Longitud del corredor	297 km
Alcance del proyecto	25 km
Ejecutados por otros programas	269 km
Sin financiar	3 km

Recursos obra a ejecutar 2023

Concepto	Recurso
Total recursos 2023	\$ 133.869
Anticipo para amortizar	\$64.025
Reserva 2023	\$69.844
Vigencia 2023	\$ 0

Metas físicas 2023 – Septiembre

Pavimentación, km	
Programado	Ejecutado
8,4	6,8

TRANSVERSAL DEL CARARE (Tunja – Barbosa – Puerto Araujo)



Información General	
Fecha de Inicio	2021/03/29
Fecha de terminación	2023/10/31
Longitud del corredor (km)	195 km
Avance físico (%) Programado / Ejecutado	99%/ 96%
Avance Financiero (%) Programado / Ejecutado	99% / 96%
Departamento	Boyacá, Santander
Inversión total (millones)	\$ 129.000

Inversión (millones)	
Total Contrato Obra	\$122.560
Vigencias	Recurso
2021	\$76.700
2022	\$45.860
Total Contrato Interventoría	\$6.440

Estado del corredor	
Estado	Cantidad
Longitud del corredor	195 km
Alcance del proyecto	6,71 km
Ejecutados por otros programas	185,84 km
Sin financiar	2,45 km

Recursos obra a ejecutar 2023	
Concepto	Recurso
Total recursos 2023	\$ 63.851
Anticipo para amortizar	\$ 45.000
Reserva 2023	\$ 18.851
Vigencia 2023	\$ 0

Contrato Obra 1628 - 2020	
INGENIERIA DE VIAS	
Integrantes	%
INGENIERÍA DE VÍAS	100%

Metas físicas 2023 – Septiembre									
Pavimentación, km		Atención sitio crítico, und		Puente vehicular, und		Mantenimiento, km		Mejoramiento-parcheo, km	
Program.	Ejecut.	Program.	Ejecut.	Program.	Ejecut.	Program.	Ejecut.	Program.	Ejecut.
2,94	1,9	9	6	0,75	0,5	2	2	2	2

Contrato Interventoría 1871 - 2020	
CONSORCIO REGIOCENTRAL	
Integrantes	%
IV INGENIEROS CONSULTORES SUCURSAL COLOMBIA S.A.	40%
PLANES S.A.S.	30%
ICEACSA CONSULTORES SUCURSAL COLOMBIA	30%

CUROS - MÁLAGA

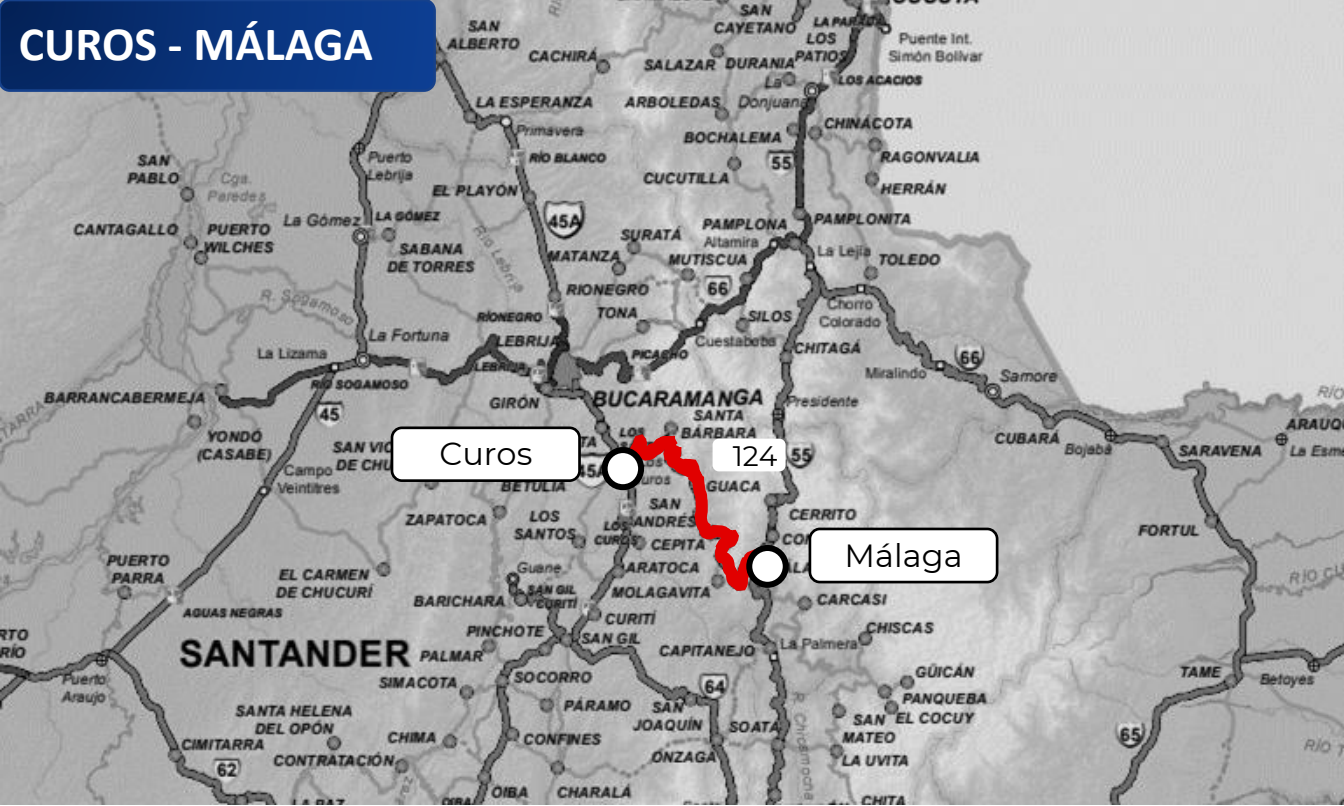

Estado del corredor	
Estado	Cantidad
Longitud del corredor	124 km
Alcance del proyecto	45 km
Ejecutados por otros programas	61 km
Sin financiar	18 km

Recursos obra a ejecutar 2023	
Concepto	Recurso
Total recursos 2023	\$ 32.254
Anticipo para amortizar	\$ 878
Reserva 2023	\$ 3.251
Vigencia 2023	\$ 28.125

Metas físicas 2023 – Septiembre			
Puentes, und		Sitios críticos, und	
Program.	Ejecut.	Program.	Ejecut.
0,56	0,4	0,57	0,4

Información General	
Fecha de Inicio	2021/06/25
Fecha de terminación	2029/08/31
Longitud del corredor (km)	124
Avance físico (%) Programado / Ejecutado	21% / 27%
Avance Financiero (%) Programado / Ejecutado	19% / 25%
Departamento	Santander
Inversión total (millones)	\$ 316.125

Inversión (millones)			
Total Contrato Obra			\$296.125
Vigencias	Recurso	Vigencias	Recurso
2021	\$14.875	2024-2026	\$98.438
2022	\$37.500	2027-2029	\$117.188
2023	\$28.125		
Total Contrato Interventoría			\$20.000

Contrato Obra 1042 - 2021	
CONSORCIO VIAS COLOMBIA 066	
Integrantes	%
HIDALGO E HIDALGO COLOMBIA S.A.S.	75%
HIDALGO E HIDALGO S.A. SUCURSAL COLOMBIA	25%

Contrato Interventoría 1002 - 2021	
CONSORCIO REACTIVACIONES 2021	
Integrantes	%
COEM COLOMBIA	40%
HACE INGENIEROS S.A.S.	32%
BRAIN INGENIERÍA VIAL S.A.S.	18%
CENTRO DE ESTUDIO DE MATERIALES Y CONTROL DE OBRA S.A.	10%

DUITAMA – CHARALÁ - SAN GIL

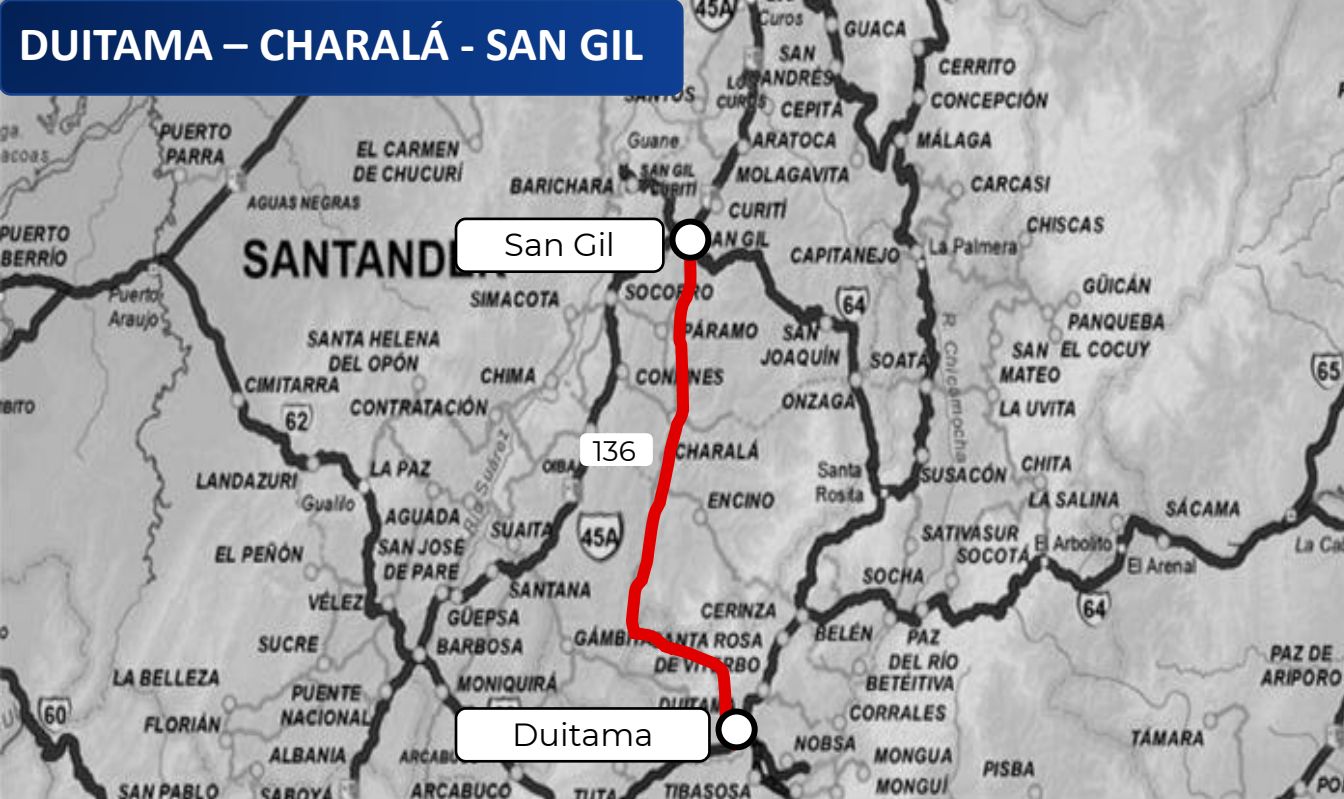

Información General	
Fecha de Inicio	2021/06/29
Fecha de terminación	2030/08/31
Longitud del corredor (km)	136
Avance físico (%) Programado / Ejecutado	15% / 15%
Avance Financiero (%) Programado / Ejecutado	15% / 18%
Departamentos	Boyacá, Santander
Inversión total (millones)	\$ 353.224

Inversión (millones)			
Total Contrato Obra			\$ 324.627
Vigencias	Recurso	Vigencias	Recurso
2021	\$ 3.074	2024-2026	\$ 96.720
2022	\$ 30.473	2027-2030	\$ 180.544
2023	\$ 13.817	-	-
Total Contrato Interventoría			\$ 28.597

Estado del corredor	
Estado	Cantidad
Longitud del corredor	136 km
Alcance del proyecto	43 km
Ejecutados por otros programas	66 km
Sin financiar	27 km

Recursos obra a ejecutar 2023	
Concepto	Recurso
Total recursos 2023	\$ 21.549
Anticipo para amortizar	\$ 0
Reserva 2023	\$ 7.732
Vigencia 2023	\$ 13.817

Metas físicas 2023 – Septiembre					
Muros de contención, und		Alcantarillas, und		Estabilización de taludes, und	
Program.	Ejecut.	Program.	Ejecut.	Program.	Ejecut.
11	7	6	6	4	4

Contrato Obra 987 - 2021	
MINCIVIL S.A.	
Integrantes	%
MINCIVIL S.A.	100

Contrato Interventoría 1015 - 2021	
CONSORCIO REACTIVACIONES 2021	
Integrantes	%
ICOEM COLOMBIA SAS	40
BRAIN INGENIERIA VIAL SAS	18
HACE INGENIEROS SAS	32
CENTRO DE ESTUDIO DE MATERIALES Y CONTROL DE OBRA S.A.	10

SAN GIL – MOGOTES – SAN JOAQUIN - ONZAGA



Estado del corredor	
Estado	Cantidad
Longitud del corredor	37 km
Alcance del proyecto	37 km
Ejecutados por otros programas	0 km
Sin financiar	0 km

Metas físicas 2023 – Septiembre

Pavimentación, km		Muro de contención, und		Sitio crítico, und		Alcantarillas, und		Box Couvert, und	
Program.	Ejecut.	Program.	Ejecut.	Program.	Ejecut.	Program.	Ejecut.	Program.	Ejecut.
3	0	1	0	1	0	6	6	20	0

Información General

Fecha de Inicio	2022/03/25
Fecha de terminación	2030/02/23
Longitud del corredor (km)	77
Avance físico (%) Programado / Ejecutado	14% / 4%
Avance Financiero (%) Programado / Ejecutado	19% / 4%
Departamento	Santander
Inversión total (millones)	\$100.317

Inversión (millones)

Total Convenio	\$90.000
Vigencias	Recurso
2022 -2023	\$17.000
2024 -2025	\$33.000
2026 - 2027	\$ 40.000
Total Interventoria	\$10.317

Convenio 2046 -2021

DEPARTAMENTO DE SANTANDER	
Integrantes	%
DEPARTAMENTO DE SANTANDER	100

Contrato de interventoría 1057 - 2022

CONSORCIO VÍAS CONEXIÓN AC	
Integrantes	%
AIRTIFICIAL CW INFRASTRUCTURES COLOMBIA S.A.S	50
COMPAÑIA DE PROYECTOS TECNICOS CPT S.A.	50

ZAPATOCA – GALÁN - BARICHARA



Estado del corredor	
Estado	Cantidad
Longitud del corredor	35 km
Alcance del proyecto	35 km
Ejecutados por otros programas	0 km
Sin financiar	0 km

Metas físicas 2023 – Septiembre

Pavimentación, km		Muros de contención, und		Box Couvert, und		Alcantarillas, und	
Program.	Ejecut.	Program.	Ejecut.	Program.	Ejecut.	Program.	Ejecut.
5	1	4	4	17	10	6	3

Información General

Fecha de Inicio	2022/03/25
Fecha de terminación	2030/02/26
Longitud del corredor (km)	35
Avance físico (%) Programado / Ejecutado	6% / 2%
Avance Financiero (%) Programado / Ejecutado	12% / 2%
Departamento	Santander
Inversión total (millones)	\$147.936

Inversión (millones)

Total Contrato Obra	\$147.936
Vigencias	Recurso
2022	\$8.100
2023	\$9.530
2024 - 2026	\$ 47.678
2027 - 2029	\$82.628

Convenio 2046 -2021

DEPARTAMENTO DE SANTANDER	
Integrantes	%
DEPARTAMENTO DE SANTANDER	100%

Contrato de interventoría 1057 - 2022

CONSORCIO VÍAS CONEXIÓN AC	
Integrantes	%
AIRTIFICIAL CW INFRASTRUCTURES COLOMBIA S.A.S	50
COMPAÑIA DE PROYECTOS TECNICOS CPT S.A.	50



01

MANTENIMIENTOS RUTINARIOS

Microempresarios y Administradores viales

 Inversión
\$ 39.046 Millones

ITEM	PROYECTO	FECHA INICIO	FECHA TERMINACIÓN	ALCANCE	ESTADO OBRA	INVERSIÓN TOTAL (MILLONES)
1	MANTENIMIENTO RUTINARIO VÍAS DEL DEPARTAMENTO	dic-19	ago-23	497	100%	\$ 35.289
2	MANTENIMIENTO RUTINARIO VÍAS DEL DEPARTAMENTO	oct-23	dic-23	496	25%	\$ 3.757



02 INVENTARIO RED TERCIARIA

66 Municipios

1.976 Km

No.	MUNICIPIO	CODIGO MANVIAL	TRAMO	LONG. KM
1		61721	Aguada - Agua Sucia - Mamaruca	14
2	Aguada	61725	Aguada - Guacamayo	24
3		61503	Carretero - Utapa - Pte Blanco - El Seis	13
4	Albania	61501	Albania - Poveda - La Palma - San Antonio de Leones	14
5	Aratoaca	62631	La Toma - Corregidor	9
6	Barbosa	61640	Central a Veredas Buenavista Y Pozo Negro	7
7		62442	Guane - Regadillo	3
8	Barichara	62443	Luvigara - Guanentá	4
9		62441	Barichara - Butaregua	13
10	Barrancabermeja	63121	K 87 - Yacaranda - Cano Jeringa	41
11	Bolívar	61626	La Chirle - Resumidero - Laguna Negra	3
12	Bolívar - Sucre	61622	Bolívar - La Chirle - Sabanagrande	31
13		62391	Carcasí - Tobal - El Reposo	22
14	Carcasí	62392	Carcasí - La Leona - Alto Siachoque	32
15		62772	Cepita - Pescadito - Los Laureles	4
16	Cepita	62771	Pescadero - Cepita	12
17	Cerrito	62892	Cerrito - Naranjo - Tuli - Ayacucho - Betania - Concepción	14
18	Charalá	61841	Charalá - Resguardo - El Oso	3
19		61672	Chipatá - Mulatal - Escuela El Papayo	4
20	Chipatá	61671	Chipatá - Hatillo - Piedra del Molino	6
21		61910	San Fernando - La Chisposa	2
22		61901	Pozo Lilia - La Verde	6
23	Cimitarra	61906	La India - La Pedregosa - Mata de Guadua	6
24		61907	Tabatinga - Estación San Juan de La Carrilera	12

No.	MUNICIPIO	CODIGO MANVIAL	TRAMO	LONG. KM
25		61905	La India - El Vinagre - Santa Rosa	15
26		61902	La India - Coba Plata - Vía Santa Rosa	19
27		61904	K21 - Dos Hermanos - El Ariza	19
28	Cimitarra	61903	Puente Rio Guayabito - La Culebra	25
29		61909	Cimitarra - La India	27
30		61908	San Fernando - Caño Rendijas - Rio Carare	35
31	Concepción	62801	Concepción - Carcasí	31
32	Contratación	61822	Contratación - San José del Tigre	2
33	Coromoro	61861	Vado Hondo - Árbol Solo - Hoya De San José	5
34	Curití	62371	Curití - Cuchicute	7
35		62690	Diviso de Cirales - La Victoria - La Belleza - El Universo	10
36		62681	Baltimore - Bajo Cascajales - Puesto De Monta	13
37	El Carmen	62684	El Carmen - La Laguna - Alto Cascajales	14
38		62683	El Carmen - Tamboredondo	14
39		62685	Yarima - Santo Domingo - Angosturas - El Porvenir	34
40	El Guacamayo	61781	Guacamayo - San Pablo - Santa Rita - Santa Helena	27
41	El Guacamayo - Contratación	61821	Contratación - Guacamayo	10
42		63501	El Playón - Quinales	7
43	El Playón	63502	Puerto Olaya - San Pedro de La Tigra	11
44		63503	Nuevo Sol - Betania	14
45		61712	Encino - Limites	3
46	Encino	61711	Encino - Puente Real - San Rafael	8
47	Enciso	62551	Enciso - Los Robles	11
48	Florián	61511	Florián - Tisquizoque - Mopora	11
49	Floridablanca	63069	Rio Frio - Ruitoque - Guatiguara	11

02 INVENTARIO RED TERCIARIA

66 Municipios

1.976 Km

No.	MUNICIPIO	CODIGO MANVIAL	TRAMO	LONG. KM
50	Galán - Palmar	62421	Galán - Vereda Las Vueltas - Palmar	13
51	Gambita	61602	Gambita - Cruce Ramal Vijagual - Pte Mico	3
52		61601	Gambita - Puente Real - Corontunjo	9
53	Girón	63071	La Ye - El Pozo	10
54	Guaca	62923	Guaca - Los Bahos - Sisota	10
55		62922	Termino - Escuela El Retiro	12
56		62921	Guaca - Baraya	20
57	Guapota	61881	Guapota - Pilas - Pedregal - Oiba	14
58	Guavatá	61611	Escuela Técnica - Escuela Iroba - Q. Las Mochilas - El Molino	6
59		61612	Guavatá - Las Pesas - Mercadillo	9
60	Güepsa	61661	Güepsa - Sonesi	5
61		61662	Güepsa - San Isidro - Platanal	18
62	Jesús María	61551	El Cajón - Casa de Teja - Alto Cruces - Rio Mercadillo	8
63		61502	Laderas - La Mesa - Mata de Plátano	15
64	La Belleza	61522	La Ye - Sinagoga - Baja - El Rubí	10
65		61525	La Belleza - Otro Mundo	10
66		61523	La Belleza - Berlín - La Granja	14
67	La Paz	61524	La Belleza - La Quitax	32
68		61731	La Paz - Mirabueno	23
69	Landázuri	61753	Landázuri - Atalaya - Estanquito - Santa Cecilia - Gallegos	4
70		61754	Landázuri - Corinto - Morro Negro	4
71		61751	K 21 - La Toroba - Escuela San Isidro	7
72		61752	Landázuri - Nacumales - Rio Horta	16
73		61755	Borrascoso - Miralindo - Plan de Armas	25

No.	MUNICIPIO	CODIGO MANVIAL	TRAMO	LONG. KM
74	Lebrija	63171	Palonegro - Santa Rosa - Puyana	8
75		63175	Lebrija - Puyana - El Aguirre	12
76		63191	Brisas - El Conchal	16
77		63173	Rancho Juy - La Fuente - Motoso	25
78	Los Santos	63192	Martha - Payoa - K 15	38
79		62743	Los Santos - La Mojarra	4
80		62741	Los Santos - El Pozo	4
81		62744	La Mesa - El Porvenir - El Duende	5
82	Málaga	62742	El Duende - La Purnia	6
83		62652	Málaga - El Pozo	5
84	Matanza	62651	Guácimo - Rio Servita	10
85		63342	El Palmar - Venadillo	4
86		63341	Paujil - El Tanque	18
87		62194	Mogotes - Tubuga	4
88	Mogotes	62192	Mogotes - Cuchiquira	7
89		62197	Mogotes - Quebrada Larga - Guaure	7
90		62195	Mogotes - Guamo - Pitiguao	10
91		62193	Hoyo de Los Pájaros - La Piñuela	10
92	Molagavita	62191	Mogotes - Hoyo de Los Pájaros - San Roque	11
93		62196	Guamo - Los Cauchos	12
94	Ocamonte	62602	Centro - El Junco	8
95		62603	Molagavita - Chicacuta	12
96	Ocamonte	62971	Ocamonte - San Rafael	3
97		62972	Ocamonte - Escuela Las Lajas	3
98		62973	Ocamonte - Morallo - Palenque	8

02 INVENTARIO RED TERCIARIA

66 Municipios

1.976 Km

No.	MUNICIPIO	CODIGO MANVIAL	TRAMO	LONG. KM
99	Oiba - Guadalupe	61870	Oiba - Guadalupe	18
100	Onzaga	61993	Onzaga - El Ramal	3
101		61992	Boquerón - Padua	11
102	Palmar	62251	Palmar - Palo Gordo - Cinco Mil	13
103	Piedecuesta	63021	El Salado - Umpala	4
104	Puente Nacional	61535	La Capilla - Escuela Bajo Cantano	2
105		61534	Loma de Gómez - Puente de Piedra	3
106		61532	Bajo Guamito - Bajo Cantano - Loma La Cruz	4
107		61538	Kilometro 4 - Petaqueros	5
108		61536	Alto Granadillo - Alto Mazamorral	7
109		61533	Puente Nacional - Ceniza - Popoa Norte	13
110	Puerto Parra	62503	Las Montoyas - Bocas del Carare	10
111		62502	Puerto Parra - K4 Vía Las Montoyas	12
112		62501	Autopista a Lizama - Las Montoyas - San Vicente de Chucuri	39
113	Puerto Wilches	63371	Puerto Wilches - Vda Italia - Curumuta	18
114		63253	Campamento - Tamboquemado	6
115		63256	El Tropezón - El Corroncho	10
116		63254	Guaduas - La Estación - Rionegro	18
117	Rionegro	63372	Los Chorros - Sta. Catalina - Boc del Rosar Vijagual - Pte Rio Lebrija	21
118	Rionegro - Matanza	63252	El Bambú - Misiguay - Villa Paz - Portachuelo	25
119		63255	La Muticia - Galápagos - Peñas Negras	32
120	Rionegro - Matanza	63251	Rionegro - El Paujil	12
121	San Andrés	62601	Caracol - Laguna de Ortices	17
122		62831	San Andrés - Hato Mogotoro - La Punta	22

No.	MUNICIPIO	CODIGO MANVIAL	TRAMO	LONG. KM
123	San Benito	61710	La Penuela - La Unión	2
124		61701	San Benito Viejo - Zaque - Alto San Roque	10
125	San Joaquín	62114	San Isidro - Escuela El Guacal	4
126		62092	San Joaquín - San Miguel	4
127		62091	San Joaquín - La Aurora - Ricaurte	12
128	San Miguel	62322	San Miguel - Macaravita	27
129		62953	Pozo Nutria - Córdoba	7
130	San Vicente de Chucuri	62951	Maravillas - Canta Gallo - La Angostura	10
131		62954	Palmira - Barro Amarillo - Mata de Cacao	11
132		62955	Arenal - Pamplona - Pamplonita	20
133	Santa Barbara	62952	Pte Murcia - Tamboredondo - La Bodega - Guayana	22
134		63051	El Tope - La Tahona	3
135		62153	La Llanita - San Pascual	7
136	Simacota	62151	La Curva - Cinco Mil - Palmar	7
137		62152	Caño Viejo - Pte Opón	19
138	Socorro	62231	Socorro - Tamacara	3
139		62232	Socorro - Caraota	3
140		62233	Socorro - Alto de Reinas	8
141		61687	San José de Suaita - La Cueva de Humba	1
142		61682	San José de Suaita - San Francisco - La Selva	2
143		61684	Alto El Cristal - Barajas	3
144	Suaita	61690	Olival - Cararito - El Pencil	4
145		61688	Alto de La Cruz - La Vega	4
146		61681	San José - San Emigdio - El Caucho	5

02 INVENTARIO RED TERCIARIA

66 Municipios

1.976 Km

No.	MUNICIPIO	CODIGO MANVIAL	TRAMO	LONG. KM
147	Suaita	61685	Alto Cruz - Morro - Ramal Suaita	7
148		61683	San José de Suaita - La Esperanza	8
149		61686	Suaita - Carolina - Alto Menudito - San Isidro - La Aguadita	13
150	Sucre	61563	Peña Blanca - El Pabellón	3
151		61521	La Granja - El Líbano - Pueblo Nuevo	11
152		61561	Sucre - Escuela Arcabuco - La Chirle	19
153	Surata	63432	Cachiri - Arboleda	5
154		63431	El Silencio - Turbay	18
155	Tona	63222	Berlín - El Alizal	5
156		63221	Vegas del Quemado	7
157		63223	Tona - Gramal - Berlín	20
158	Valle de San José	62112	Pte Miranda - El Progreso - Valle de S. José	5
159		62116	La Montaña - Guacal - Alto de Guaduas	6
160		62111	Recodo - El Morro - La Caseta	6
161		62115	Buenos Aires - Medios Copero	6
162		62113	Pte Miranda - Sta. Teresa - Cerro de Monas	13
163	Vélez	62117	Valle - Monchia - Ocamonte	35
164		61641	Vélez - Egidos - San Vicente	5
165		61642	Vélez - La Unión - Loma Alta - Guayabal - Ropero	8
166	Zapatoca	62861	Ramal a Escuela Santa Rita	1
167		62863	El Kiosko - La Guayana	14
168		62862	El Kiosko - La Plazuela	20



- Proyectos Generales
- Ocad Paz
- Municipios priorizados Fase I
- Caminos Comunitarios de la Paz Total

02 VÍAS RURALES Y REGIONALES



Inversión Total

\$ 146.230 Millones
2019 - 2023

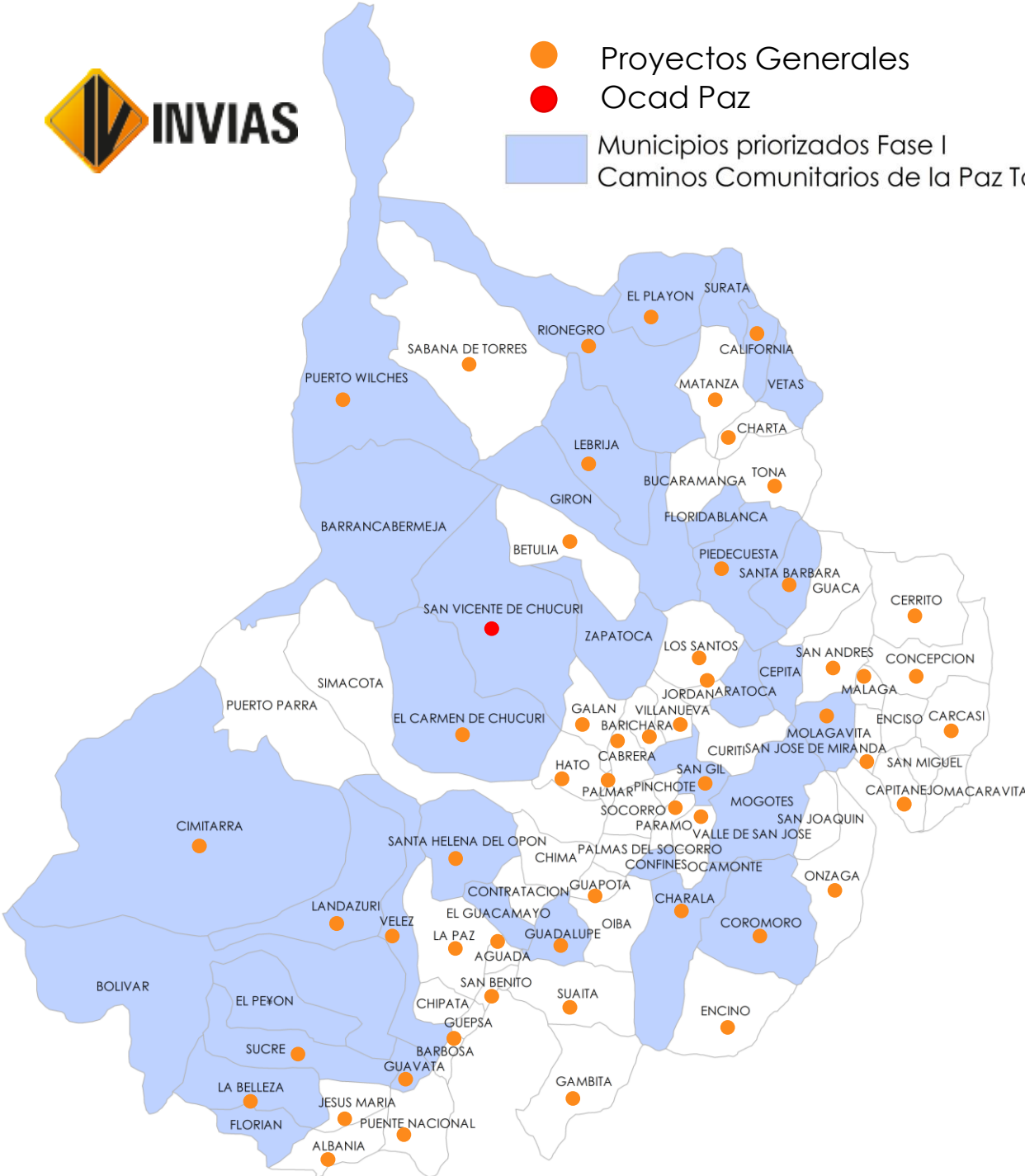

NO.	PROGRAMA	PROYECTOS	ESTADO	INVERSIÓN TOTAL (MILLONES)
1	CAMINOS COMUNITARIOS	91	16 FIRMADOS 75 POR FIRMAR	\$ 21.476
2	PROYECTOS GENERALES	66	15 EJECUCIÓN 47 TERMINADOS 2 SUSPENDIDOS 2 CONTRATACIÓN	\$ 120.092
3	OCAD PAZ	1	TERMINADO	\$ 4.661
TOTAL		158		\$ 146.230



CAMINOS COMUNITARIOS DE LA PAZ TOTAL



Resultados Convocatoria

1473

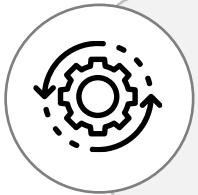

Fase I Vigencia 2023

Convenios a firmar

91



Convenios firmados en SECOP II

16 A corte del 24/10/2023



Inversión estimada 2023

\$21.476 Millones

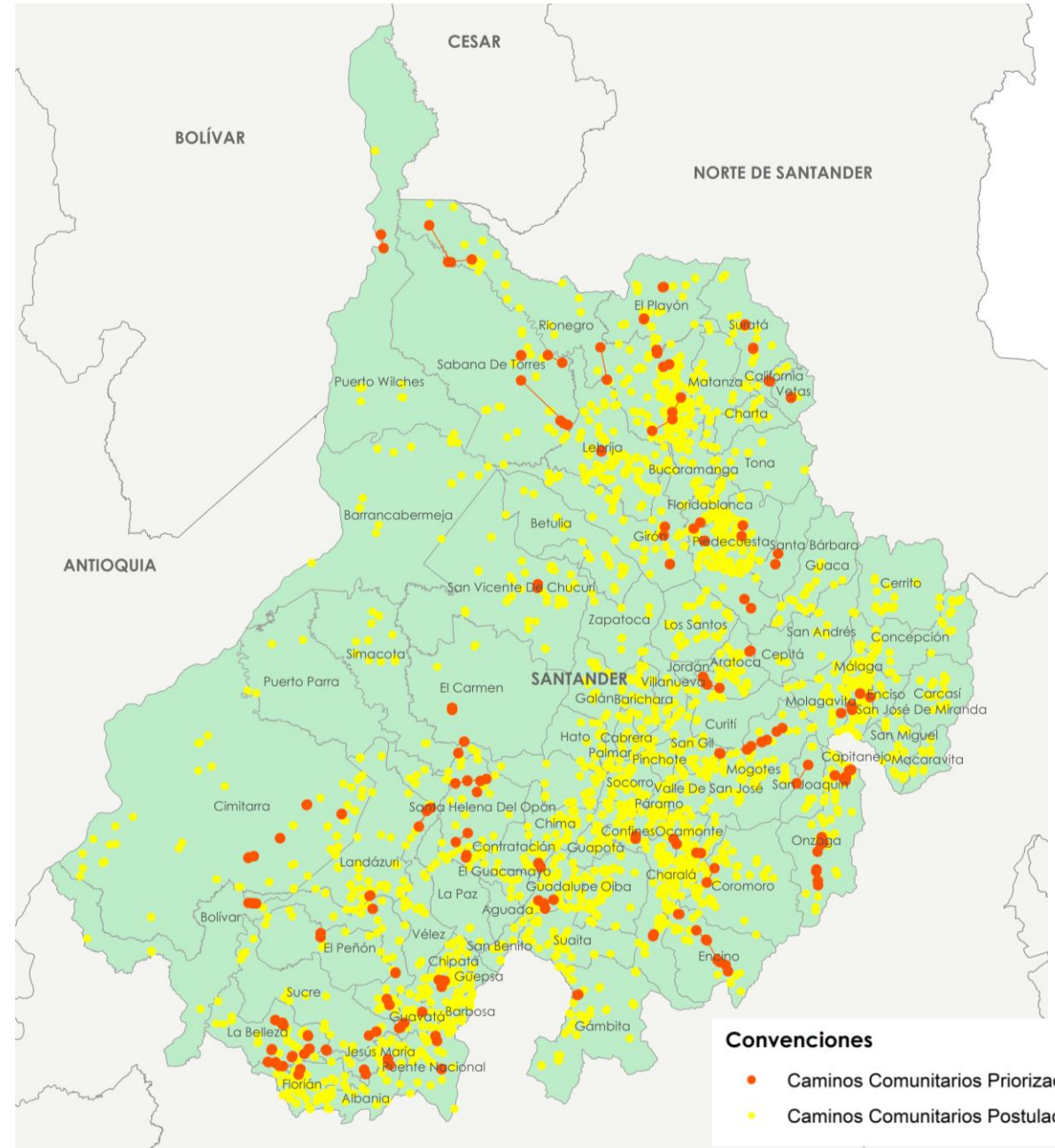

02

CAMINOS COMUNITARIOS DE LA PAZ TOTAL



ITEM	MUNICIPIO	VÍA PRIORIZADA	NOMBRE ORGANIZACIÓN	ALCANCE	ESTADO OBRA	INVERSIÓN TOTAL (MILLONES)
1	ARATOCA	VÍA LA LAJA SAN IGNACIO	JUNTA DE ACCION COMUNAL DE LA VEREDA LA LAJA SAN IGNACIO	PLACA HUELLA 160 ML (a: 5M) ALCANTARILLA 1 UND	FIRMADO	\$ 200
2	ARATOCA	VÍA SECTOR CRUZ DE PIEDRA	JUNTA DE ACCION COMUNAL VEREDA CRUZ DE PIEDRA	PLACA HUELLA 181 ML (a: 4,10M) ALCANTARILLA 1 UND	FIRMADO	\$ 200
3	BOLÍVAR	VÍA TRES ESQUINAS SIEMPRE VIVA	JUNTA DE ACCION COMUNAL VEREDA GUAMAL	PLACA HUELLA 158 ML (a: 4,10M) ALCANTARILLA 1 UND	FIRMADO	\$ 200
4	CALIFORNIA	VÍA SECTOR TRONADORA	JUNTA DE ACCION COMUNAL SECTOR TRONADORA VEREDA EL CENTRO	PLACA HUELLA 171 ML (a: 4,50M)	FIRMADO	\$ 199
5	SURATÁ	VÍA CACHIRÍ TURBAY SECTOR LOS TINTOS	JUNTA DE ACCION COMUNAL DE MEJORAMIENTO MORAL, MATERIAL Y CULTURAL DE CACHIRI SDER	PLACA HUELLA 161,50 ML (a: 4,50M)	FIRMADO	\$ 199
6	CEPITÁ	VÍA TRAMO DE LA ESCUELA A FINCA LAS CORRALEJAS	JUNTA DE ACCION COMUNAL CEPITA DEL MUNICIPIO DE CEPITÁ	PLACA HUELLA 140 ML (a: 4,10M) ALCANTARILLA 2 UND	FIRMADO	\$ 201
7	CEPITÁ	VÍA PUERTA DEL GOLPE EL PUENTE	JUNTA DE ACCION COMUNAL CEPITA DEL MUNICIPIO DE CEPITÁ	PLACA HUELLA 180,50 ML (a: 4,10M) ALCANTARILLA 1 UND	FIRMADO	\$ 200
8	COROMORO	VÍA CINCELADA GAONA PENQUE FIQUE PUENTE CRUZ	JUNTA DE ACCIÓN COMUNAL DE LA VEREDA NARANJAL BAJO, CORREGIMIENTO CINCELADA	PLACA HUELLA 123 ML (a: 4,90M) ALCANTARILLA 1 UND	FIRMADO	\$ 200
9	LA BELLEZA	VÍA CURVA ELVER MARIN LIZIMACO	JUNTA DE ACCIÓN COMUNAL VEREDA BERLIN	PLACA HUELLA 129 ML (a: 5M) ALCANTARILLA 1 UND	FIRMADO	\$ 199
10	LANDÁZURI	VÍA EL PORVENIR VIA EL PICHUDO	JUNTA DE ACCION COMUNAL VEREDA PORVENIR	PLACA HUELLA 148 ML (a: 5M)	FIRMADO	\$ 200
11	LEBRIJA	VÍA RUTA DEL CACAO	JUNTA DE ACCION COMUNAL DEL CORREGIMIENTO DE EL LÍBANO	PLACA HUELLA 147 ML (a: 4,50M) ALCANTARILLA 1 UND	FIRMADO	\$ 200
12	RIONEGRO	VÍA CORREDOR VIAL BAMBU MISIGUAY VILLA PAZ PORTACHUELO	JUNTA DE ACCION COMUNAL PIEDRA DE MOLER BAJO	PLACA HUELLA 146 ML (a: 5M) ALCANTARILLA 1 UND	FIRMADO	\$ 200
13	RIONEGRO	VÍA MAGARÁ	JUNTA DE ACCION COMUNAL PAPAYAL	PLACA HUELLA 180 ML (a: 4,50M)	FIRMADO	\$ 200
14	RIONEGRO	VÍA TERCARIA DEL CORREGIMIENTO DE LA CEIBA	JUNTA DE ACCION COMUNAL CORREGIMIENTO LA CEIBA	PLACA HUELLA 164 ML (a: 5M)	FIRMADO	\$ 200
15	RIONEGRO	VÍA TERCARIA DE LA VEREDA BOLCONDA	JUNTA DE ACCION COMUNAL DE LA VEREDA BOLCONDA	PLACA HUELLA 132 ML (a: 5M) ALCANTARILLA 1 UND	FIRMADO	\$ 200
16	RIONEGRO	VÍA SARDINAS	JUNTA DE ACCION COMUNAL SECTOR EL TOPON VEREDA SARDINAS	PLACA HUELLA 156 ML (a: 5M) ALCANTARILLA 1 UND	FIRMADO	\$ 200

02 CONVENIOS PGN

Inversión
\$ 120.092 Millones
2020 – 2023



ITEM	MUNICIPIO	VÍA PRIORIZADA	FECHA DE SUSCRIPCIÓN	FECHA ORDEN DE INICIO	FECHA TERMINACIÓN	ALCANCE	ESTADO OBRA	INVERSIÓN TOTAL (MILLONES)
1	VÉLEZ	VÍA QUE COMUNICA AL SECTOR DE LOS GUAYABOS CON LA VÍA NACIONAL	ago-22	sep-22	dic-22	2,25 KM PAVIMENTO	100%	\$ 6.449
2	CHARALÁ	VÍA QUE CONDUCE LÍMITES CINCELADA - PUENTE VADOHONDO SECTOR RESGUARDO URBANO	dic-21	abr-21	ene-23	PAVIMENTO NUEVO 2600 ML ALCANTARILLAS 2 UND BOX CULVERT 2 UND	100%	\$ 6.400
3	PIEDECUESTA	VÍAS TERCARIAS MEDIANTE MUNICIPIO DE PLACA HUELLAS	dic-20	abr-21	dic-22	PLACA HUELLA 2050 ML ALCANTARILLAS 3 UND	100%	\$ 4.268
4	GAMBITA	GAMBITA-VEREDA EL PALMAR SECTOR EL TALADRO	dic-19	mar-20	sep-23	PLACA HUELLA: 840 METROS ALCANTARILLAS: 2 UND BOX COULVERT: 1 UND	100%	\$ 3.099
5	LOS SANTOS	TABACAL	dic-20	abr-21	dic-22	PLACA HUELLA 913 ML ALCANTARILLAS 2 UND	100%	\$ 1.090
6	PUENTE NACIONAL	VIAS TERCARIAS MUNICIPIO	dic-20	dic-20	oct-23	PLACA HUELLA 765 ML ALCANTARILLAS 2 UND	100%	\$ 1.026
7	BARBOSA	EL AMARILLO - EL CABLE	dic-20	abr-21	oct-23	PLACA HUELLA 764 ML ALCANTARILLAS 6 UND PONTON 1 UND LUZ: 5ML ANCHO: 6ML	100%	\$ 1.019
8	SUCRE	CORREGIMIENTO SABANA GRANDE - CORREGIMIENTO LA GRANJA - VEREDA EL LÍBANO - VEREDA EL DIAMANTE - VEREDA EL PALMAR	dic-19	mar-20	ago-22	PLACA HUELLA: 634 METROS ALCANTARILLAS DE 36": 6 UND	100%	\$ 981
9	SABANA DE TORRES	VIA LA GOMEZ - LA PUYANA - LA FLECHA - KM80 - CAMPO TIGRE DE SABANA DE TORRES	dic-20	abr-21	dic-22	PLACA HUELLA 738 ML ALCANTARILLAS 5 UND	100%	\$ 980
10	CHARTA	CASCO URBANO VÍA VEREDA EL ROBLE EL ALIZAL	dic-20	dic-20	ene-23	PLACA HUELLA 795 ML ALCANTARILLAS 5 UND	100%	\$ 975
11	SANTA BARBARA	VIA EL TOPE - LA CUCHILLA	abr-21	ago-21	dic-22	CONST PLACA HUELLA: 595 METROS CONST ALCANTARILLAS: 6 UND BATEAS: 2 UND CONST MUROS DE CONTENCIÓN: 2 UND	100%	\$ 974

02 CONVENIOS PGN

Inversión
\$ 120.092 Millones
2020 – 2023



ITEM	MUNICIPIO	VÍA PRIORIZADA	FECHA DE SUSCRIPCIÓN	FECHA ORDEN DE INICIO	FECHA TERMINACIÓN	ALCANCE	ESTADO OBRA	INVERSIÓN TOTAL (MILLONES)
12	MOLAGAVITA	VEREDA PURNIO, TOMA DE AGUA, JAIMES, LLANO DE MOLAGAVITA, CANEY, HIGUERONES, NARANJO, POTRERO GRANDE	jun-21	ago-21	dic-22	PLACA HUELLA: 504 M, ALCANTARILLAS: 5 UND, CONST BATEA: 1 UND	100%	\$ 948
13	CARCASI	CASCO URBANO CARCASI - CRUZ GRANDE - ALTO DE LAS GALLINAS	dic-20	abr-21	dic-22	PLACA HUELLA 782 ML ALCANTARILLA 2 UND	100%	\$ 939
14	SUAITA	VÍA EFRAIN - SALITRE	nov-21	dic-21	oct-23	CONST PLACA HUELLA: 654 METROS CONST ALCANTARILLAS: 4 UND	100%	\$ 932
15	LA PAZ	LA LAGUNA-LOS ANDES- LA QUIEBRA- NUEVO ORIENTE TIERRA NUEVA	dic-19	mar-20	ago-22	PLACA HUELLA 568 M ALCANTARILLAS 5 UND BOX CULBERT 1 UND	100%	\$ 914
16	ENCISO	ENCISO - COCHAGA - CONCEPCION	dic-20	dic-20	dic-22	PLACA HUELLA 637 ML ALCANTARILLAS 9 UND	100%	\$ 899
17	JORDÁN	VILLANUEVA-MACAREGUA-ARATOCA- JORDAN	dic-20	dic-20	feb-23	PLACA HUELLA 626 ML ALCANTARILLAS 4 UND	100%	\$ 899
18	SAN BENITO	VIA SAN BENITO NUEVO, SECTOR SANTA AGUEDA VEREDA HATOS LIMITES CON GUEPSA	dic-20	dic-20	oct-23	PLACA HUELLA 651 ML ALCANTARILLAS 4 UND BATEAS 1 UND	100%	\$ 896
19	ONZAGA	ONZAGA PADUA COVARACHIA	dic-20	abr-21	dic-22	PLACA HUELLA 371 ML ALCANTARILLAS 13 UND BATEAS 3 UND	100%	\$ 889
20	BARICHARA	BARICHARA - SAN JOSE BAJO - SAN JOSE ALTO - ARBOLITO - GUAYABAL - CARAQUITAS - EL CHORO	dic-20	dic-20	dic-22	PLACA HUELLA 684 ML ALCANTARILLAS 3 UND BATEAS 1 UND	100%	\$ 879
21	SAN JOSE DE MIRANDA	LA CURVA - CARBONERA	dic-20	abr-21	dic-22	PLACA HUELLA 720 ML ALCANTARILLAS 4 UND	100%	\$ 869
22	AGUADA	GUACAMAYO-AGUADA- SAN BENITO	dic-20	abr-21	dic-22	PLACA HUELLA 619 ML	100%	\$ 858
23	CAPITANEJO	MOLINOS - GORGUTA	dic-20	dic-20	dic-22	PLACA HUELLA 651 ML ALCANTARILLAS 4 UND BATEAS 1 UND	100%	\$ 849



ITEM	MUNICIPIO	VÍA PRIORIZADA	FECHA DE SUSCRIPCIÓN	FECHA ORDEN DE INICIO	FECHA TERMINACIÓN	ALCANCE	ESTADO OBRA	INVERSIÓN TOTAL (MILLONES)
24	PALMAS DEL SOCORRO	PAN DE AZUCAR -MACANILLO-LA VIRGINIA	dic-20	abr-21	feb-23	PLACA HUELLA 590 ML ALCANTARILLAS 5 UND	100%	\$ 849
25	JESUS MARIA	EL CAJON - CASA DE TEJA - LA VENTA - RIO MERCADILLO	dic-20	abr-21	oct-23	PLACA HUELLA 655 ML ALCANTARILLAS 1 UND	100%	\$ 836
26	GUAPOTA	GUAPOTA - CALLEJONA - LA GALAPA	dic-20	abr-21	dic-22	PLACA HUELLA 597 ML ALCANTARILLAS 3 UND BATEAS 1 UND DEFENSA METALICA 20 ML	100%	\$ 829
27	MATANZA	VIA MATANZA - VEREDA LA CUCHILLA - VEREDA LA CAPILLA- CORREGIMIENTO SANTA CRUZ DE LA COLINA	dic-20	abr-21	dic-22	PLACA HUELLA 430 ML ALCANTARILLAS 1 UND	100%	\$ 810
28	SAN ANDRES	SAN ANDRES - LAGUNA DE ORTICES	dic-20	dic-20	dic-22	PLACA HUELLA 558 ML	100%	\$ 809
29	VALLE DE SAN JOSE	VALLE DE SAN JOSE - CASETA SAN ANTONIO LA VEGA	dic-20	abr-21	dic-22	PLACA HUELLA 538 ML ALCANTARILLAS 5 UND	100%	\$ 809
30	FLORIAN	FLORIAN-TISQUIZOQUE-MOPORA	dic-20	abr-21	oct-23	PLACA HUELLA 527 ML ALCANTARILLAS 1 UND BATEAS 2 UND	100%	\$ 806
31	GUADALUPE	CURVA DE LA U, SAN ANTONIO, HELECHAL, SABANETA, LA PAVA-SAN JOSE	dic-20	abr-21	feb-23	PLACA HUELLA 531 ML ALCANTARILLAS 4 UND	100%	\$ 799
32	CALIFORNIA	CORREDOR VIAL PARA LAS VIAS CERRIPAU PUNTO DE INICIO	dic-20	abr-21	ene-23	PLACA HUELLA 670 ML	100%	\$ 790
33	EL CARMEN DE CHUCURI	YARIMA - SANTO DOMINGO - ANGOSTURAS - EL PORVENIR	dic-20	abr-21	ene-23	PLACA HUELLA 612 ML ALCANTARILLAS 3 UND	100%	\$ 790
34	CONCEPCION	CASCO URBANO CONCEPCION - ALTO DE RAMONA - NITAGA -RIO COLORADO	dic-20	dic-20	dic-22	PLACA HUELLA 411 ML ALCANTARILLAS 9 UND	100%	\$ 789

02 CONVENIOS PGN

Inversión
\$ 120.092 Millones
2020 – 2023



ITEM	MUNICIPIO	VÍA PRIORIZADA	FECHA DE SUSCRIPCIÓN	FECHA ORDEN DE INICIO	FECHA TERMINACIÓN	ALCANCE	ESTADO OBRA	INVERSIÓN TOTAL (MILLONES)
35	PALMAR	CASCO URBANO - PUENTE CINCO MIL	dic-20	abr-21	feb-23	PLACA HUELLA 650 ML ALCANTARILLAS 1 UND	100%	\$ 773
36	RIONEGRO	VIA VEREDA HONDURAS	dic-20	abr-21	dic-22	PLACA HUELLA 597 ML	100%	\$ 734
37	TONA	CASCO URBANO TONA-BERLIN	dic-20	abr-21	dic-22	PLACA HUELLA 494 ML	100%	\$ 730
38	CERRITO	LA LOMA - HUMALA - BANCO MUNICIPIO DE CERRITO	dic-20	dic-20	dic-22	PLACA HUELLA 494 ML ALCANTARILLAS 4 UND BATEAS 1 UND	100%	\$ 709
39	PÁRAMO	PEDREGAL BAJO - JUAN CURI	dic-20	dic-20	feb-23	PLACA HUELLA 516 ML ALCANTARILLAS 4 UND	100%	\$ 689
40	GUAVATA	GUAVATA VIA BOTUVA I TRES ESQUINAS LOS PATIOS CASIQUITO BOLIVAR	dic-20	abr-21	dic-22	PLACA HUELLA 468 ML ALCANTARILLAS 4 UND	100%	\$ 688
41	VELEZ	MEJORAMIENTO Y MANTENIMIENTO DE LA VIA LA UNION - LOMALTA - ROPERO EN EL MUNICIPIO DE VELEZ	dic-20	abr-21	dic-22	PLACA HUELLA 535 ML	100%	\$ 668
42	VILLANUEVA	CORREDOR VIAL VILLANUEVA, MACAREGUA CONEXIÓN CURITI, JORDÁN	dic-20	abr-21	dic-22	PLACA HUELLA 452 ML ALCANTARILLAS 2 UND	100%	\$ 649
43	BETULIA	TROCHAS - CAMPO ALEGRE A EL FLORITO	dic-20	dic-20	dic-22	PLACA HUELLA 442 ML ALCANTARILLAS 1 UND	100%	\$ 640
44	COROMORO	SANTA CLARA-LLANO-SALINA-PERCACHAL- ARBOL SOLO-CHAGRES	dic-20	may-21	feb-23	PLACA HUELLA 465 ML ALCANTARILLAS 1 UND BATEAS 1 UND	100%	\$ 619
45	MÁLAGA	GUASIMO - BARZAL - PESCADERITO - PANTANO GRANDE - ALISAL	dic-20	abr-21	dic-22	PLACA HUELLA 109 ML ALCANTARILLAS 20 UND BATEAS 1 UND	100%	\$ 609
46	SAN GIL	CAMPO HERMOSO - SANTA BARBARA	dic-20	abr-21	dic-22	PLACA HUELLA 330 ML ALCANTARILLAS 2 UND	100%	\$ 489
47	PÁRAMO	TRAMO VEREDA LA PALMITA SECTOR CAHUANOQUE	oct-22	dic-22	jun-23	170 ML DE PLACA HUELLA 1 ALCANTARILLAS	100%	\$ 250

02 CONVENIOS PGN

Inversión
\$ 120.092 Millones
2020 – 2023



ITEM	MUNICIPIO	VÍA PRIORIZADA	FECHA DE SUSCRIPCIÓN	FECHA ORDEN DE INICIO	FECHA TERMINACIÓN	ALCANCE	ESTADO OBRA	INVERSIÓN TOTAL (MILLONES)
48	PUERTO WILCHES	VÍA CORREGIMIENTOS KM 8 - CAMPO DURO	nov-21	mar-22	dic-23	PAVIMENTO FLEXIBLE: 4693,05 M, ALCANTARILLAS: 15 UND, CONST 1 PONTON	19%	\$ 10.157
49	LA BELLEZA	VÍA LA BELLEZA - SUCRE	jun-21	sep-21	dic-23	4,2 KM DE PAVIMENTO FLEXIBLE Y 2 ALCANTARILLAS	33%	\$ 10.000
50	GALÁN	VÍA PALMAR - HATO SOCORRO	dic-20	abr-21	dic-23	PAVIMENTO NUEVO 3600 ML	100%	\$ 9.320
51	PIEDRECUESTA	VÍA VEREDA LAS AMARILLAS	nov-21	mar-22	dic-23	PLACA HUELLA: 3737 M ALCANTARILLAS: 15 UND MUROS DE CONTENCIÓN: 42 M	29%	\$ 4.757
52	LEBRIJA	VÍA LEBRIJA-ZARAGOSA - SARDINAS - LA VICTORIA	nov-21	mar-22	dic-23	CONST PLACA HUELLA: 4125 METROS CONST ALCANTARILLAS: 15 UND	4%	\$ 4.757
53	BARICHARA	LUBIGARÁ, REGADILLO, ARBOLITO, GUAYABAL, EL LLANO, SAN JOSÉ BAJO Y CARARE	dic-22	dic-22	dic-23	-	2%	\$ 3.300
54	EL PLAYÓN	VIAS TERCARIAS MUNICIPIO	ago-22	sep-22	nov-23	CONTRUCCION 2.08 KM DE PLACA HUELLA	95%	\$ 3.000
55	SUCRE	SUCRE - PRADERA ; ALTAMIRA - GRANJA - SABANA - ARALES	nov-21	mar-22	dic-23	CONST PLACA HUELLA: 2.250 M CONST ALCANTARILLAS: 4 UND	25%	\$ 2.957
56	HATO	VÍA SECTOR LA Y, HACIA LA VEREDA, HOYA NEGRA, VEREDA PARAMITO	abr-21	ago-21	dic-23	0,761 KM DE PLACAHUELLA 20 ALCANTARILLAS	75%	\$ 2.887
57	EL CARMEN DE CHUCURI	VÍA CAÑAVERALES	nov-21	mar-22	dic-23	PLACA HUELLA: 1812 METROS ALCANTARILLAS: 2 UND BOX COULVERT: 1 UND	16%	\$ 2.507

02 CONVENIOS PGN

Inversión
\$ 120.092 Millones
2020 – 2023



ITEM	MUNICIPIO	VÍA PRIORIZADA	FECHA DE SUSCRIPCIÓN	FECHA ORDEN DE INICIO	FECHA TERMINACIÓN	ALCANCE	ESTADO OBRA	INVERSIÓN TOTAL (MILLONES)
58	SAN VICENTE DE CHUCURI	VÍA LA COLORADA	nov-21	mar-22	dic-23	PLACA HUELLA 1,4 KM ALCANTARILLAS 2 UND	48%	\$ 2.507
59	VELEZ	VÍA LOS EJIDOS	nov-21	mar-22	dic-23	CONST PLACA HUELLA: 1.986 M CONST ALCANTARILLAS: 9 UND	39%	\$ 2.507
60	SAN GIL	VEREDA JARAL - SAN PEDRO	nov-21	mar-22	oct-23	PLACA HUELLA 967 ML ALCANTARILLAS 6 UND	36%	\$ 1.257
61	ALBANIA	VÍA SANTA RITA - POTREROS CORDONCILLA	nov-21	dic-21	dic-23	PLACA HUELLA: 790 METROS ALCANTARILLAS: 3 UND	43%	\$ 1.157
62	LA BELLEZA	CASCO URBANO LA BELLEZA, VEREDAS LA PLAYA, VEREDA CACHIPAYAL, VEREDA SONAGOGA ALTA, VEREDA LA MARGELINA, CORREGIMIENTO LA QUITAZ	dic-20	dic-20	nov-23	PLACA HUELLA 580 ML ALCANTARILLAS 1 UND BOX CULBERT 1 UND	32%	\$ 896
63	LANDAZURI	BORRASCOSO-OPON	dic-20	abr-21	nov-23	PLACA HUELLA 233 ML ALCANTARILLAS 21 UND	29%	\$ 846
64	SANTA HELENA DEL OPON	CASCO URBANO MUNICIPIO DE SANTA HELENA DEL OPON - VIA DE LA VEREDA LA CULEBROSA	dic-20	abr-21	nov-23	PLACA HUELLA 440 ML ALCANTARILLAS 6 UND	57%	\$ 826
65	CIMITARRA	LA JOTA - ALTAMIRA	dic-20	abr-21	nov-23	PLACA HUELLA 417 ML ALCANTARILLAS 1 UND BATEAS 1 UND	76%	\$ 706
66	BARBOSA	VEREDA EL CABLE KM 00	nov-21	mar-22	oct-23	PLACA HUELLA 265 ML ALCANTARILLAS 2 UND	86%	\$ 557

02 CONVENIOS PGN

Inversión
\$ 120.092 Millones
2020 – 2023



ITEM	MUNICIPIO	VÍA PRIORIZADA	FECHA DE SUSCRIPCIÓN	FECHA ORDEN DE INICIO	FECHA TERMINACIÓN	ALCANCE	ESTADO OBRA	INVERSIÓN TOTAL (MILLONES)
62	LA BELLEZA	CASCO URBANO LA BELLEZA, VEREDAS LA PLAYA, VEREDA CACHIPAYAL, VEREDA SONAGOGA ALTA, VEREDA LA MARGELINA, CORREGIMIENTO LA QUITAZ	dic-20	dic-20	nov-23	PLACA HUELLA 580 ML ALCANTARILLAS 1 UND BOX CULBERT 1 UND	2%	\$ 896
63	LANDAZURI	BORRASCOSO-OPON	dic-20	abr-21	nov-23	PLACA HUELLA 233 ML ALCANTARILLAS 21 UND	5%	\$ 846
64	SANTA HELENA DEL OPON	CASCO URBANO MUNCIPIO DE SANTA HELENA DEL OPON - VIA DE LA VEREDA LA CULEBROSA	dic-20	abr-21	nov-23	PLACA HUELLA 440 ML ALCANTARILLAS 6 UND	16%	\$ 826
65	CIMITARRA	LA JOTA - ALTAMIRA	dic-20	abr-21	nov-23	PLACA HUELLA 417 ML ALCANTARILLAS 1 UND BATEAS 1 UND	36%	\$ 706
66	BARBOSA	VEREDA EL CABLE KM 00	nov-21	mar-22	oct-23	PLACA HUELLA 265 ML ALCANTARILLAS 2 UND	0%	\$ 557



02 OCAD PAZ



Inversión

\$ 4.661 Millones

ITEM	MUNICIPIO	VÍA PRIORIZADA	FECHA DE SUSCRIPCIÓN	FECHA ORDEN DE INICIO	FECHA TERMINACIÓN	ALCANCE	ESTADO OBRA	INVERSIÓN TOTAL (MILLONES)
1	SAN VICENTE DE CHUCURÍ	MEJORAMIENTO VÍAS Terciarias Veredas Cantarranas, El Centro, Barro Amarillo, Llana Fría, La Tempestuosa, Pradera y Pamplona	abr-20	ago-20	jun-23	Caracterización vial de 107 km de vías terciarias, construcción de 2.281,00 metros de placa huellas y 18 alcantarillas	100%	\$ 4.661

03

ESTUDIOS Y DISEÑOS

Inversión Total

\$6.309 Millones

 Terminado

1 Proyecto

ITEM	MUNICIPIO	PROYECTO	FECHA ORDEN DE INICIO	FECHA TERMINACIÓN	ALCANCE	ESTADO OBRA	INVERSIÓN TOTAL (MILLONES)
1	CHIQUINQUIRA-BUCARAMANGA	ESTUDIOS Y DISEÑOS PARA EL CORREDOR CHIQUINQUIRÁ – BUCARAMANGA	feb-21	dic-23	250	100%	\$ 6.309