

MAPA VEREDAL SUBREGIÓN SUR OCCIDENTAL DEL DEPARTAMENTO NORTE DE SANTANDER

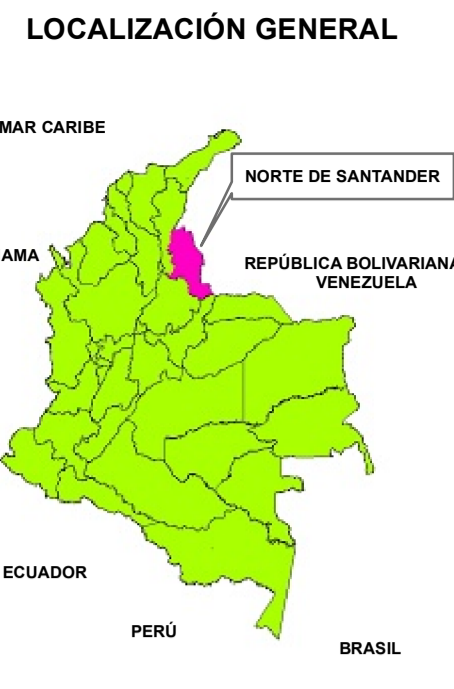
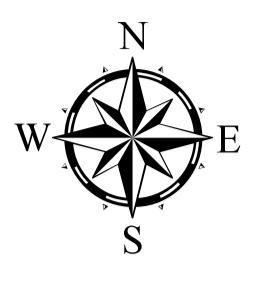
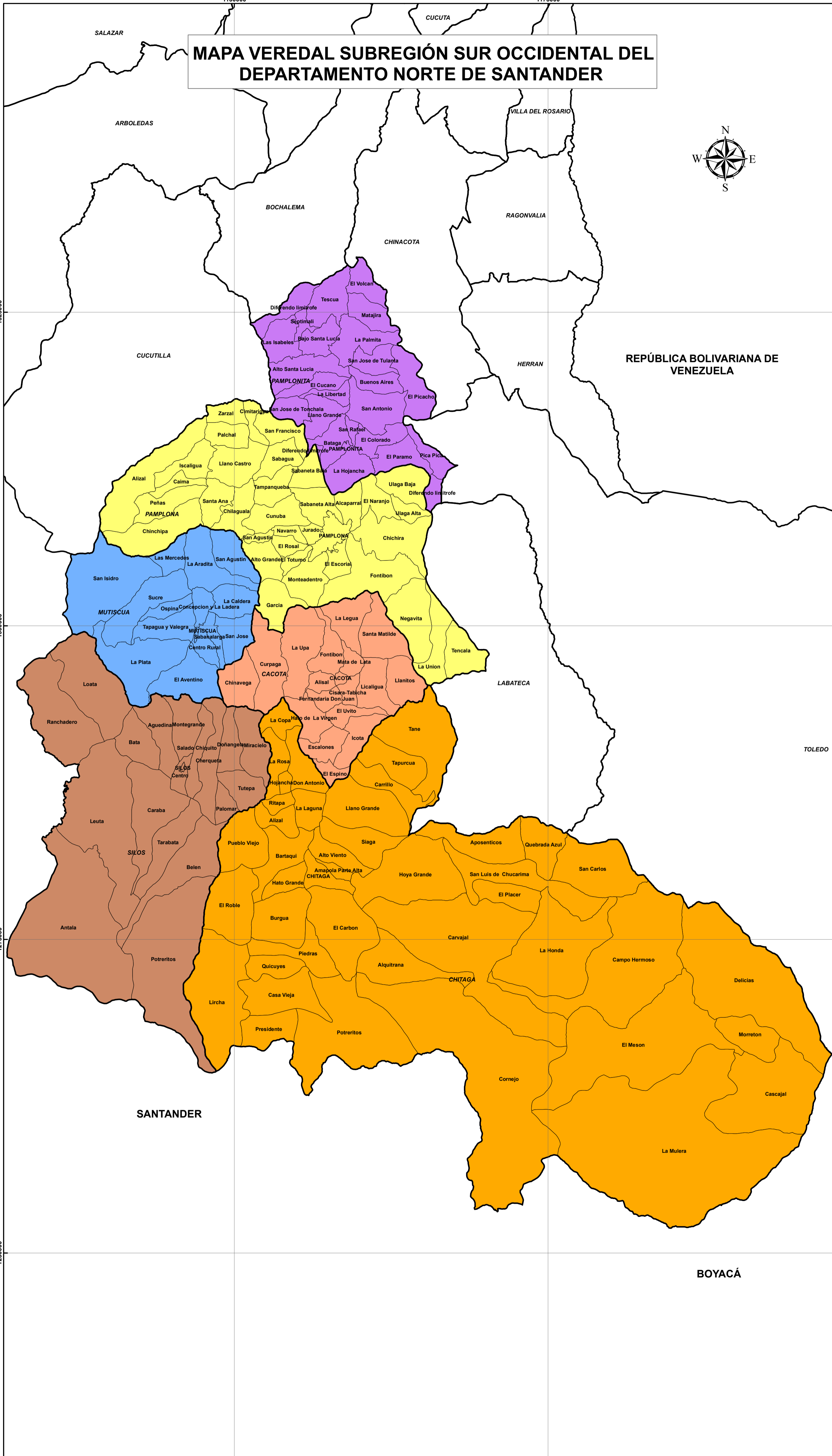

PROYECTO
PLAN DE ENERGIZACIÓN RURAL SOSTENIBLE DEPARTAMENTO NORTE DE SANTANDER PERS

Dra. ROSA MARIA VARGAS M.
 COORDINADORA ACADÉMICA DEL PROYECTO

INGENIERO DORANCE BECERRA
 COORDINADOR TÉCNICO DEL PROYECTO



LEYENDA

- MUNICIPIO DE CACOTA
- MUNICIPIO DE CHITAGA
- MUNICIPIO DE MUTISCUA
- MUNICIPIO DE PAMPLONA
- MUNICIPIO DE PAMPLONITA
- MUNICIPIO DE SILOS

CONVENCIONES

- Límite Veredal
- Límite Municipal

REFERENCIA GEOGRÁFICA:
 Proyección de sistema de coordenadas: MAGNA_Colombia_Bogota
 Proyección: Transverse_Mercator
 Falso Este: 1000000,00000000
 Falso Norte: 1000000,00000000
 Meridiano Central: -74,07750792
 Origen de Latitud: 4,99620042

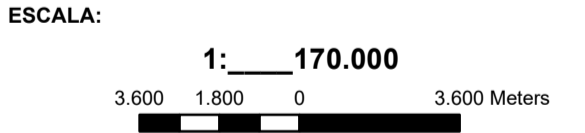

- FUENTES:**
- UPME
UNIDAD DE PLANEACIÓN MINERO ENERGÉTICA
 - IPSE
INSTITUTO DE PLANIFICACIÓN Y PROMOCIÓN DE SOLUCIONES ENERGÉTICAS PARA LAS ZONAS NO INTERCONECTADAS
 - IDEAM
INSTITUTO DE HIDROLOGÍA, METEOROLOGÍA Y ESTUDIOS AMBIENTALES
 - SIAC
SISTEMA DE INFORMACIÓN AMBIENTAL DE COLOMBIA
 - IGAC
INSTITUTO GEOGRÁFICO AGUSTÍN CODAZZI
 - CORPONOR
CORPORACIÓN AUTÓNOMA REGIONAL DE LA FRONTERA NORORIENTAL
 - DANE
DEPARTAMENTO ADMINISTRATIVO NACIONAL DE ESTADÍSTICA
 - GSA
GLOBAL SOLAR ATLAS
 - DNP
DEPARTAMENTO NACIONAL DE PLANEACIÓN
 - GOBERNACIÓN DEL DEPARTAMENTO DE NORTE DE SANTANDER
 - POT, PBOT Y EOT MUNICIPALES

PLANO No: V6 FECHA: JULIO 2018