



Ministerio de Producción,
Recursos Naturales,
Forestación y Tierras
Gobierno de la Provincia de Santiago del Estero

Ordenamiento Territorial de Bosques Nativos de la Provincia de Santiago del Estero



AUTORIDAD DE APLICACION
Dirección General de
Bosques y Fauna

Ley Nacional N° 26.331
(Ley de Presupuestos Mínimos de
Protección Ambiental de los Bosques Nativos)



Escala
1:350.000

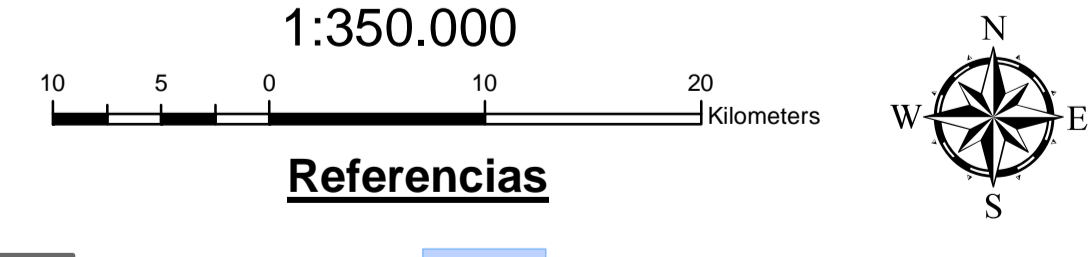

Referencias

- Limite Departamental
- Limite provincial
- Zona urbana
- Limite catastral
- Camino consolidado
- Camino pavimentado
- Camino de tierra
- Camino vial
- Ferrocarril
- Canales
- Patococales
- Rio temporario
- Rio permanente
- Red alta tension
- Laguna temporaria
- Laguna o laguna permanente
- Area de bañados
- Lagunas saladas
- Salinas
- Localidad / paraje
- Escuela
- Desdascamiento patial
- Posta sanitaria

- Localización de las comunidades indígenas y campesinas.
- Indicativo de la posibilidad de aprovechamiento sostenible
- Areas transformables para la producción de forraje

CATEGORIA I	Bosques de Alto valor de conservación	Zona Emb. Rio Hondo, Zona Sierras de Ambargana, Zona Parque Copo, Zona Lagunas Saladas, Zona Rio Abiquana, Zona Rio Salado, Zona Rio Dulce, Zona Sierras de Guasayan.	861.727 Hts.	1.046.172 Hts.
CATEGORIA II	Bosques de Mediano valor de conservación para aprovechamiento sostenible	Zonas buffer rios, Lagunas saladas, salinas y lagos.	184.415 Hts.	5.645.784 Hts.
CATEGORIA III	Bosques de Bajo valor de conservación transformable total o parcialmente	Areas de Bosque	741.818 Hts.	952.493 Hts.
NO BOSQUE		Areas transformable para produccion de forraje	210.675 Hts.	6.026.551 Hts.
				13.671.000 Hts.

NOTA: Este mapa fue elaborado con los datos disponibles de los inventarios de bosques nativos y áreas de conservación, realizados por el Ministerio de Producción, Recursos Naturales, Forestación y Tierras de la Provincia de Santiago del Estero, en el año 2010.
Fuente: Ministerio de Producción, Recursos Naturales, Forestación y Tierras de la Provincia de Santiago del Estero, 2010.
Escala: 1:350.000
Fecha: 2010
23 de Noviembre de 2010