

Piña

ÁREA SEMBRADA Y ÁREA COSECHADA DEL CULTIVO DE PIÑA 2007-2014

Área Sembrada (ha)
2014:

21.927

Área Cosechada (ha)
2014:

15.121

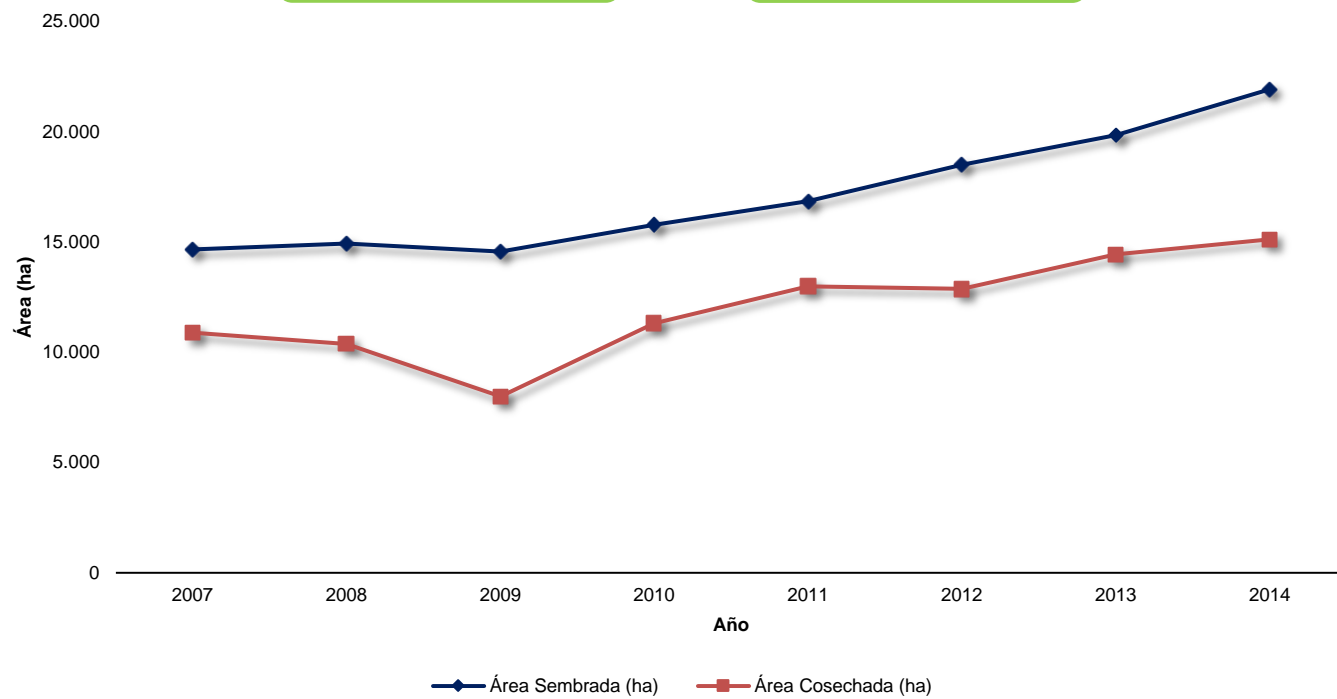

PRODUCCIÓN Y RENDIMIENTO DEL CULTIVO DE PIÑA 2007-2014

Producción (t)
2014:

652.759

Rendimiento (t/ha)
2014:

43,17

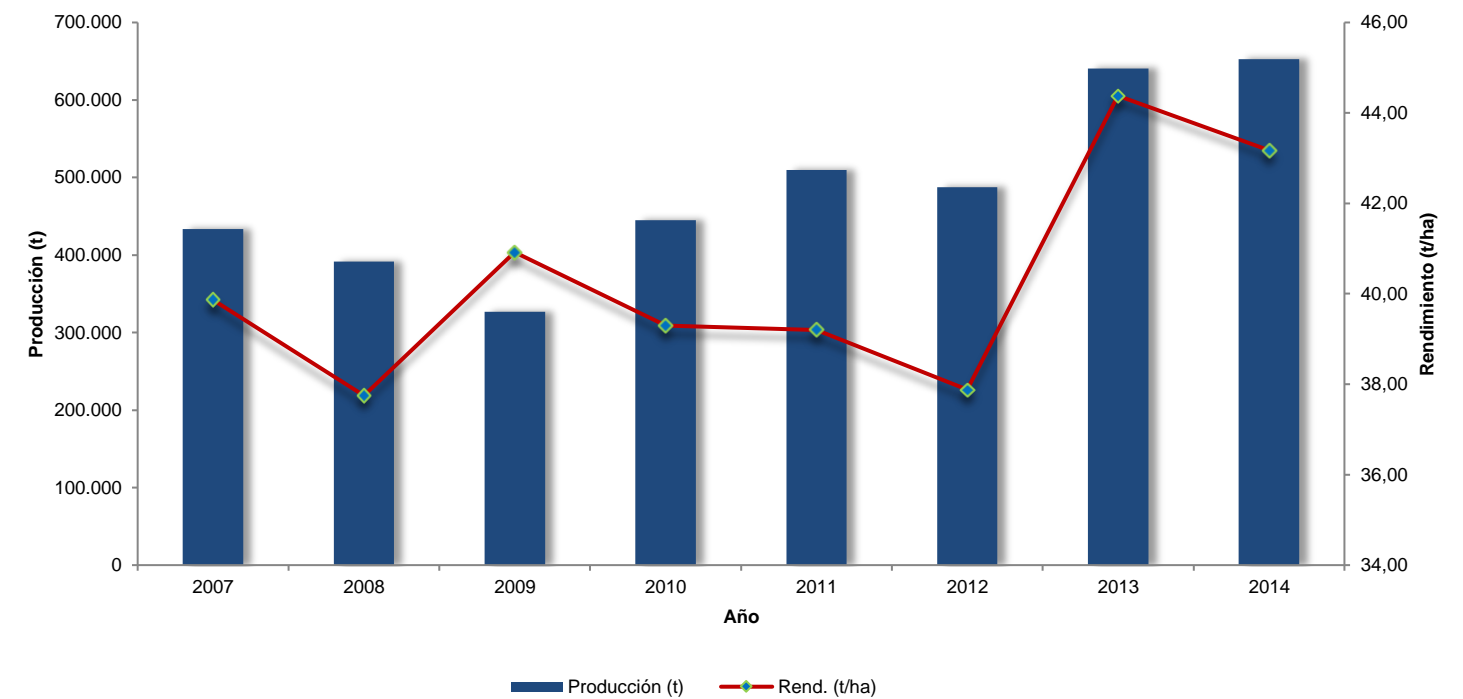

CALENDARIO DE SIEMBRAS Y COSECHAS DEL CULTIVO DE PIÑA 2014

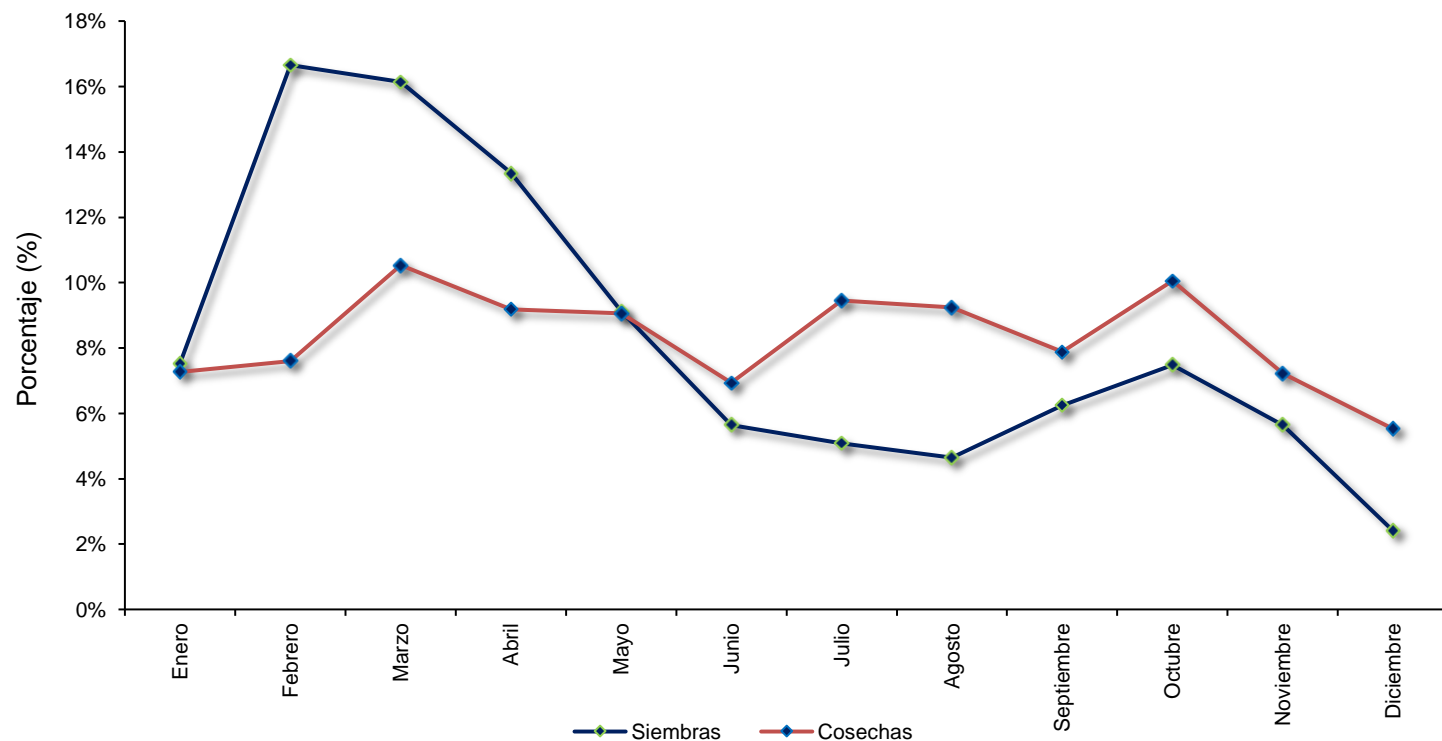

ÁREA SEMBRADA, ÁREA COSECHADA, PRODUCCIÓN Y RENDIMIENTO DEL CULTIVO DE PIÑA 2007-2014

| Año | Área Sembrada (ha) | Área Cosechada (ha) | Producción (t) | Rendimiento (t/ha) |
|------|--------------------|---------------------|----------------|--------------------|
| 2007 | 14.654 | 10.878 | 433.686 | 39,87 |
| 2008 | 14.941 | 10.378 | 391.763 | 37,75 |
| 2009 | 14.567 | 7.993 | 327.054 | 40,92 |
| 2010 | 15.779 | 11.316 | 444.686 | 39,30 |
| 2011 | 16.846 | 12.995 | 509.419 | 39,20 |
| 2012 | 18.509 | 12.868 | 487.425 | 37,88 |
| 2013 | 19.846 | 14.431 | 640.413 | 44,38 |
| 2014 | 21.927 | 15.121 | 652.759 | 43,17 |

Fuente: Ministerio de Agricultura y Desarrollo Rural. Secretarías de Agricultura Departamentales. Alcaldías Municipales.

ÁREA SEMBRADA, ÁREA COSECHADA, PRODUCCIÓN Y RENDIMIENTO DEL CULTIVO DE PIÑA SEGÚN DEPARTAMENTO 2013-2014

| Departamento | Área Sembrada (ha) | | Variación (%) | Participación (%) | Área Cosechada (ha) | | Variación (%) | Participación (%) | Producción expresada en Fruto Fresco | | | | | | |
|--------------------|--------------------|---------------|---------------|-------------------|---------------------|---------------|---------------|-------------------|--------------------------------------|----------------|---------------|-------------------|--------------------|--------------|---------------|
| | 2013 | 2014 | | | 2013 | 2014 | | | Producción (t) | | Variación (%) | Participación (%) | Rendimiento (t/ha) | | Variación (%) |
| | 2013 | 2014 | | | 2013 | 2014 | | | 2013 | 2014 | | | 2013 | 2014 | |
| TOTAL | 19.846 | 21.927 | 10,5 | 100,0 | 14.431 | 15.121 | 4,8 | 100,0 | 640.413 | 652.759 | 1,9 | 100,0 | 44,38 | 43,17 | -2,7 |
| Santander | 9.044 | 9.525 | 5,3 | 43,4 | 5.653 | 5.477 | -3,1 | 36,2 | 249.336 | 218.269 | -12,5 | 33,4 | 44,11 | 39,85 | -9,7 |
| Valle del Cauca | 1.874 | 2.353 | 25,5 | 10,7 | 1.595 | 1.883 | 18,0 | 12,5 | 99.952 | 117.470 | 17,5 | 18,0 | 62,65 | 62,38 | -0,4 |
| Meta | 2.148 | 2.092 | -2,6 | 9,5 | 1.974 | 1.792 | -9,2 | 11,9 | 104.088 | 94.012 | -9,7 | 14,4 | 52,74 | 52,46 | -0,5 |
| Cundinamarca | 971 | 1.170 | 20,5 | 5,3 | 683 | 768 | 12,4 | 5,1 | 23.410 | 26.430 | 12,9 | 4,0 | 34,28 | 34,41 | 0,4 |
| Quindío | 864 | 1.005 | 16,3 | 4,6 | 600 | 776 | 29,4 | 5,1 | 26.680 | 34.373 | 28,8 | 5,3 | 44,47 | 44,27 | -0,4 |
| Cauca | 861 | 951 | 10,5 | 4,3 | 756 | 822 | 8,7 | 5,4 | 56.297 | 68.911 | 22,4 | 10,6 | 74,48 | 83,88 | 12,6 |
| Huila | 553 | 632 | 14,3 | 2,9 | 328 | 340 | 3,8 | 2,2 | 5.516 | 6.124 | 11,0 | 0,9 | 16,83 | 18,00 | 7,0 |
| Caquetá | 645 | 597 | -7,4 | 2,7 | 563 | 411 | -27,0 | 2,7 | 4.907 | 3.404 | -30,6 | 0,5 | 8,72 | 8,28 | -5,0 |
| Chocó | 416 | 486 | 16,8 | 2,2 | 300 | 403 | 34,2 | 2,7 | 5.222 | 7.257 | 39,0 | 1,1 | 17,41 | 18,03 | 3,6 |
| Norte de Santander | 374 | 391 | 4,4 | 1,8 | 359 | 339 | -5,7 | 2,2 | 13.481 | 12.750 | -5,4 | 2,0 | 37,51 | 37,61 | 0,3 |
| Casanare | 264 | 331 | 25,3 | 1,5 | 192 | 213 | 10,9 | 1,4 | 7.685 | 8.517 | 10,8 | 1,3 | 40,01 | 39,98 | -0,1 |
| Nariño | 270 | 331 | 22,6 | 1,5 | 262 | 317 | 21,2 | 2,1 | 4.835 | 5.308 | 9,8 | 0,8 | 18,49 | 16,74 | -9,4 |
| Antioquia | 318 | 318 | - | 1,5 | 192 | 218 | 13,2 | 1,4 | 12.199 | 13.801 | 13,1 | 2,1 | 63,47 | 63,45 | 0,0 |
| Cesar | 5 | 260 | 5100,0 | 1,2 | 5 | 200 | 3900,0 | 1,3 | 200 | 4.000 | 1900,0 | 0,6 | 40,00 | 20,00 | -50,0 |
| Risaralda | 178 | 244 | 36,9 | 1,1 | 154 | 200 | 29,9 | 1,3 | 12.320 | 16.000 | 29,9 | 2,5 | 80,00 | 80,00 | - |
| Putumayo | 170 | 235 | 38,5 | 1,1 | 126 | 176 | 40,2 | 1,2 | 1.895 | 2.677 | 41,3 | 0,4 | 15,07 | 15,18 | 0,7 |
| Bolívar | 202 | 212 | 5,0 | 1,0 | 201 | 200 | -0,5 | 1,3 | 2.412 | 2.400 | -0,5 | 0,4 | 12,00 | 12,00 | - |
| Arauca | 186 | 199 | 7,0 | 0,9 | 162 | 173 | 6,8 | 1,1 | 2.430 | 2.595 | 6,8 | 0,4 | 15,00 | 15,00 | - |
| Guaviare | 130 | 160 | 23,1 | 0,7 | 39 | 47 | 20,5 | 0,3 | 975 | 1.175 | 20,5 | 0,2 | 25,00 | 25,00 | - |
| Guainía | - | 88 | - | 0,4 | - | 87 | - | 0,6 | - | 136 | - | 0,0 | - | 1,56 | - |
| Tolima | 38 | 88 | 131,6 | 0,4 | 28 | 55 | 96,4 | 0,4 | 1.575 | 3.025 | 92,1 | 0,5 | 56,25 | 55,00 | -2,2 |
| Boyacá | 86 | 87 | 0,6 | 0,4 | 83 | 83 | - | 0,5 | 803 | 803 | - | 0,1 | 9,67 | 9,67 | - |
| Córdoba | 131 | 74 | -43,3 | 0,3 | 83 | 63 | -24,1 | 0,4 | 2.543 | 1.991 | -21,7 | 0,3 | 30,64 | 31,60 | 3,1 |
| Amazonas | 25 | 35 | 40,0 | 0,2 | 20 | 28 | 40,0 | 0,2 | 20 | 28 | 40,0 | 0,0 | 1,00 | 1,00 | - |
| Atlántico | 36 | 32 | -10,4 | 0,1 | 31 | 26 | -15,3 | 0,2 | 1.053 | 1.080 | 2,6 | 0,2 | 34,29 | 41,54 | 21,1 |
| Vaupés | 13 | 18 | 38,5 | 0,1 | 9 | 11 | 22,2 | 0,1 | 90 | 30 | -66,7 | 0,0 | 10,00 | 2,73 | -72,7 |
| Caldas | 11 | 11 | 3,8 | 0,1 | 11 | 11 | 3,8 | 0,1 | 101 | 93 | -8,3 | 0,0 | 9,52 | 8,41 | -11,6 |
| Sucre | 12 | 3 | -73,9 | 0,0 | 6 | 3 | -54,5 | 0,0 | 124 | 100 | -19,0 | 0,0 | 22,45 | 40,00 | 78,1 |
| Vichada | 22 | - | -100,0 | - | 18 | - | -100,0 | - | 265 | - | -100,0 | - | 14,82 | - | -100,0 |

FUENTE: Ministerio de Agricultura y Desarrollo Rural. Secretarías de Agricultura Departamentales. Alcaldías Municipales.

ÁREA SEMBRADA, ÁREA COSECHADA, PRODUCCIÓN Y RENDIMIENTO DEL CULTIVO DE PIÑA
PRINCIPALES MUNICIPIOS PRODUCTORES
2013-2014

| No. | Municipio | Departamento | Área Sembrada (ha) | | | Área Cosechada (ha) | | | Producción expresada en Fruto Fresco | | | | Rendimiento (t/ha) | | |
|-----|------------------------|--------------------|--------------------|---------------|---------------|---------------------|---------------|---------------|--------------------------------------|----------------|---------------|-------------------|--------------------|--------------|---------------|
| | | | 2013 | 2014 | Variación (%) | 2013 | 2014 | Variación (%) | 2013 | 2014 | Variación (%) | Participación (%) | 2013 | 2014 | Variación (%) |
| | TOTAL | | 19.846 | 21.927 | 10,5 | 14.431 | 15.121 | 4,8 | 640.413 | 652.759 | 1,9 | 100,0 | 44,38 | 43,17 | -2,7 |
| 1 | Lebrija | Santander | 4.050 | 4.000 | -1,2 | 1.800 | 2.500 | 38,9 | 108.000 | 125.000 | 15,7 | 19,1 | 60,00 | 50,00 | -16,7 |
| 2 | Dagua | Valle del Cauca | 950 | 1.200 | 26,3 | 950 | 1.100 | 15,8 | 57.000 | 66.000 | 15,8 | 10,1 | 60,00 | 60,00 | - |
| 3 | Santander de Quilichao | Cauca | 715 | 835 | 16,8 | 680 | 740 | 8,8 | 52.082 | 64.700 | 24,2 | 9,9 | 76,59 | 87,43 | 14,2 |
| 4 | Rionegro | Santander | 2.950 | 3.287 | 11,4 | 2.508 | 1.450 | -42,2 | 87.763 | 50.750 | -42,2 | 7,8 | 35,00 | 35,00 | - |
| 5 | Girón | Santander | 1.685 | 2.026 | 20,2 | 1.105 | 1.340 | 21,3 | 44.200 | 34.840 | -21,2 | 5,3 | 40,00 | 26,00 | -35,0 |
| 6 | Villavicencio | Meta | 737 | 737 | 0,0 | 737 | 737 | 0,0 | 40.534 | 33.165 | -18,2 | 5,1 | 55,00 | 45,00 | -18,2 |
| 7 | Paratebueno | Cundinamarca | 933 | 1.130 | 21,1 | 650 | 740 | 13,8 | 22.750 | 25.900 | 13,8 | 4,0 | 35,00 | 35,00 | - |
| 8 | Fuente de Oro | Meta | 350 | 350 | - | 350 | 280 | -20,0 | 17.500 | 19.600 | 12,0 | 3,0 | 50,00 | 70,00 | 40,0 |
| 9 | Granada | Meta | 337 | 352 | 4,3 | 327 | 312 | -4,6 | 19.618 | 18.720 | -4,6 | 2,9 | 60,00 | 60,00 | - |
| 10 | Pereira | Risaralda | 178 | 244 | 36,9 | 154 | 200 | 29,9 | 12.320 | 16.000 | 29,9 | 2,5 | 80,00 | 80,00 | - |
| 11 | La Tebaida | Quindío | 514 | 555 | 8,0 | 290 | 331 | 14,1 | 13.050 | 14.895 | 14,1 | 2,3 | 45,00 | 45,00 | - |
| 12 | Vijes | Valle del Cauca | 130 | 291 | 123,8 | 75 | 246 | 228,0 | 5.025 | 14.760 | 193,7 | 2,3 | 67,00 | 60,00 | -10,4 |
| 13 | Montenegro | Quindío | 125 | 235 | 88,3 | 110 | 235 | 114,0 | 5.170 | 10.593 | 104,9 | 1,6 | 47,00 | 45,00 | -4,3 |
| 14 | Restrepo | Valle del Cauca | 380 | 385 | 1,3 | 250 | 160 | -36,0 | 15.000 | 9.600 | -36,0 | 1,5 | 60,00 | 60,00 | - |
| 15 | Teorama | Norte de Santander | 220 | 220 | - | 220 | 220 | - | 8.800 | 8.800 | - | 1,3 | 40,00 | 40,00 | - |
| 16 | Chigorodó | Antioquia | 156 | 150 | -3,8 | 91 | 95 | 4,2 | 7.843 | 8.550 | 9,0 | 1,3 | 86,00 | 90,00 | 4,7 |
| 17 | La Cumbre | Valle del Cauca | 116 | 155 | 34,2 | 106 | 105 | -0,5 | 7.913 | 7.875 | -0,5 | 1,2 | 75,00 | 75,00 | - |
| 18 | Puerto Rico | Meta | 220 | 169 | -23,2 | 202 | 148 | -26,6 | 8.067 | 7.104 | -11,9 | 1,1 | 40,00 | 48,00 | 20,0 |
| 19 | San Martín | Meta | 218 | 164 | -24,8 | 218 | 109 | -50,0 | 13.079 | 6.540 | -50,0 | 1,0 | 60,00 | 60,00 | - |
| 20 | Guadalajara de Buga | Valle del Cauca | 60 | 70 | 16,7 | 50 | 70 | 40,0 | 4.000 | 5.600 | 40,0 | 0,9 | 80,00 | 80,00 | - |
| 21 | Sabana de Torres | Santander | 62 | 65 | 4,8 | 25 | 60 | 140,0 | 2.250 | 5.400 | 140,0 | 0,8 | 90,00 | 90,00 | - |
| 22 | Calarcá | Quindío | 120 | 115 | -4,1 | 120 | 115 | -4,2 | 4.860 | 4.600 | -5,3 | 0,7 | 40,50 | 40,00 | -1,2 |
| 23 | Bolívar | Valle del Cauca | 51 | 57 | 11,8 | 35 | 57 | 62,9 | 2.800 | 4.560 | 62,9 | 0,7 | 80,00 | 80,00 | - |
| 24 | La Florida | Nariño | 197 | 204 | 3,6 | 192 | 195 | 1,6 | 4.224 | 4.290 | 1,6 | 0,7 | 22,00 | 22,00 | - |
| 25 | La Gloria | Cesar | - | 260 | - | - | 200 | - | - | 4.000 | - | 0,6 | - | 20,00 | - |
| 26 | Vistahermosa | Meta | 93 | 108 | 16,1 | 15 | 83 | 453,3 | 450 | 3.901 | 766,9 | 0,6 | 30,00 | 47,00 | 56,7 |
| 27 | Caloto | Cauca | 113 | 79 | -30,1 | 50 | 55 | 10,0 | 3.500 | 3.850 | 10,0 | 0,6 | 70,00 | 70,00 | - |
| 28 | Necoclí | Antioquia | 50 | 70 | 40,0 | 30 | 50 | 66,7 | 2.400 | 3.250 | 35,4 | 0,5 | 80,00 | 65,00 | -18,8 |
| 29 | Armenia | Quindío | 70 | 70 | - | 70 | 70 | - | 3.150 | 3.150 | - | 0,5 | 45,00 | 45,00 | - |
| 30 | Alpujarra | Tolima | 38 | 88 | 131,6 | 28 | 55 | 96,4 | 1.575 | 3.025 | 92,1 | 0,5 | 56,25 | 55,00 | -2,2 |
| 31 | Otros Municipios | | 4.028 | 4.256 | 5,7 | 2.994 | 3.063 | 2,3 | 65.491 | 63.741 | -2,7 | 9,8 | 21,87 | 20,81 | -4,9 |

FUENTE: Ministerio de Agricultura y Desarrollo Rural. Secretarías de Agricultura Departamentales. Alcaldías Municipales.

Piña

ÁREA SEMBRADA DEL CULTIVO DE PIÑA EN 2014

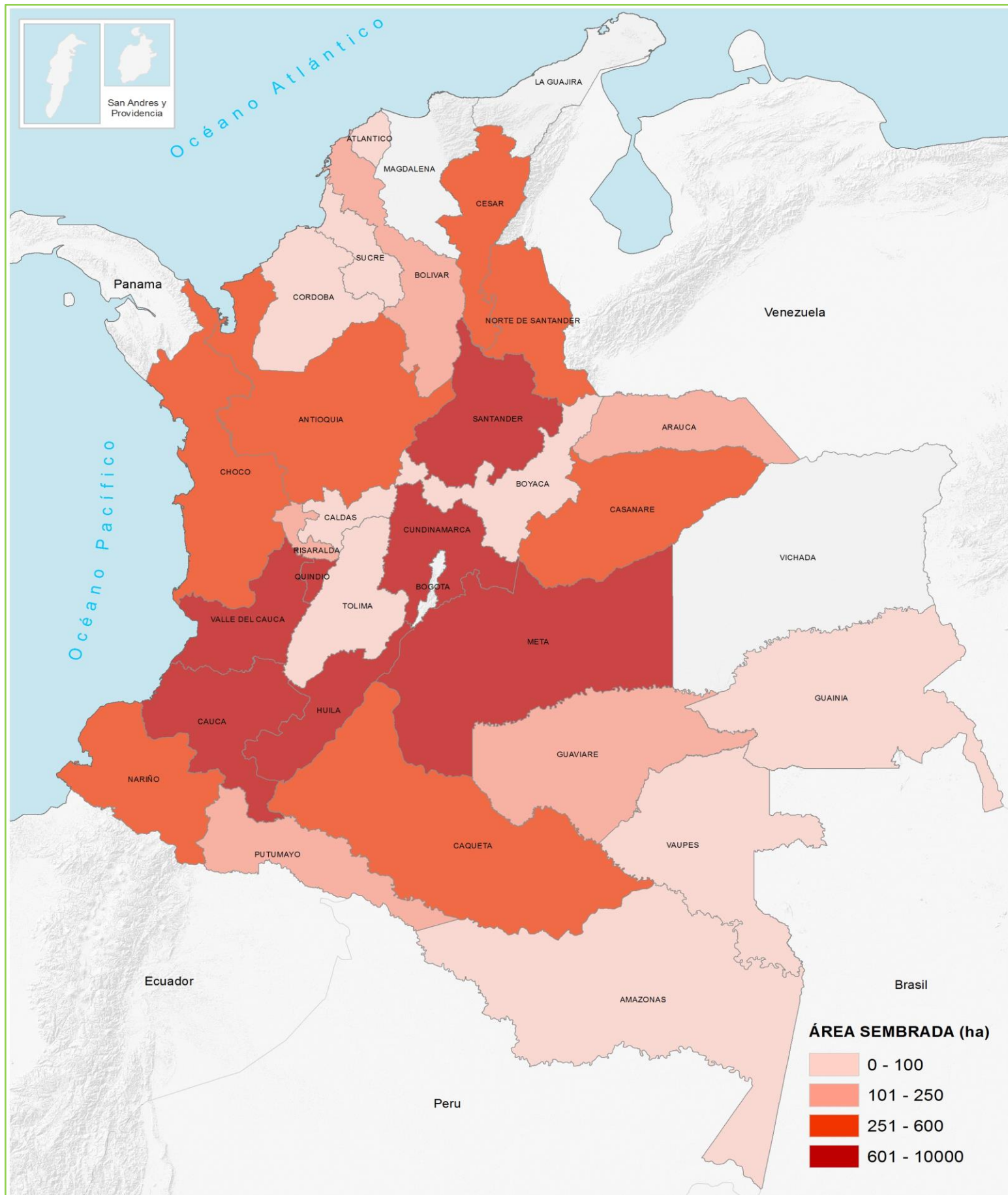

PARTICIPACIÓN PRINCIPALES DEPARTAMENTOS PRODUCTORES DE PIÑA EN 2014

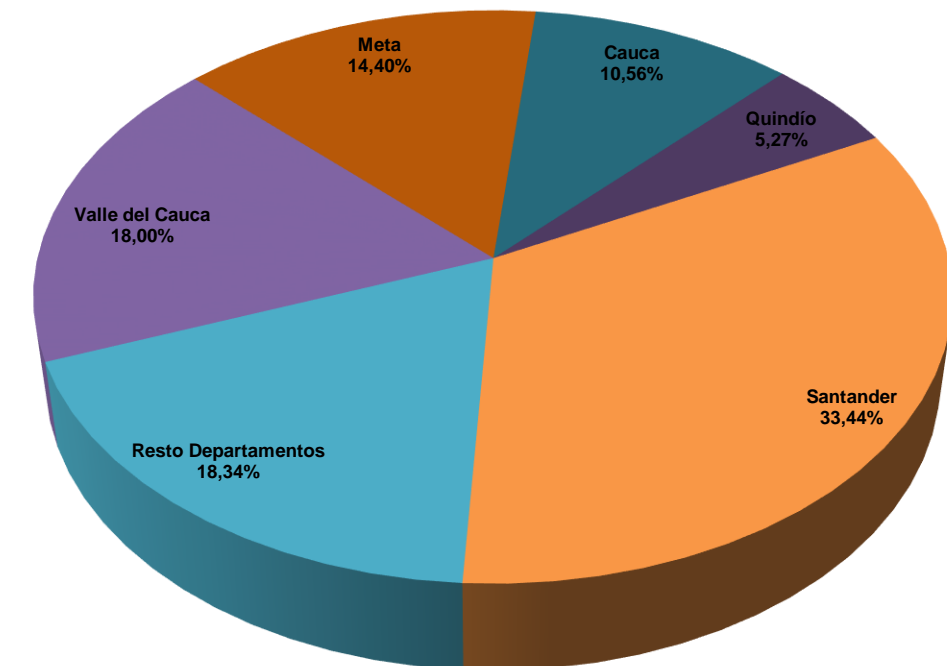

SANTANDER, DEPARTAMENTO CON MÁS ÁREA SEMBRADA DEL CULTIVO DE PIÑA EN 2014

