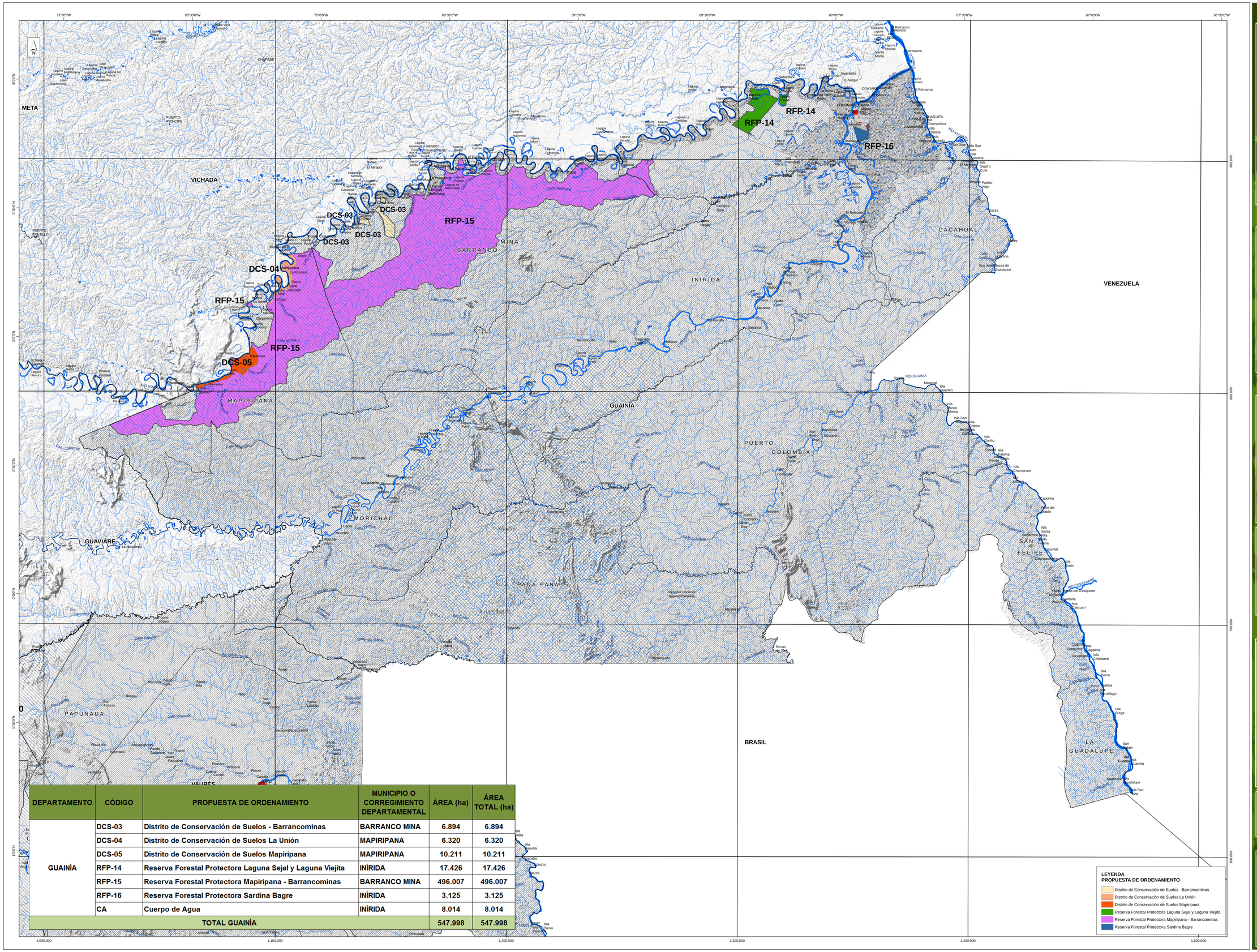

DEPARTAMENTO	CÓDIGO	PROPUESTA DE ORDENAMIENTO	MUNICIPIO O CORREGIMIENTO DEPARTAMENTAL	ÁREA (ha)	ÁREA TOTAL (ha)
GUAINÍA	DCS-03	Distrito de Conservación de Suelos - Barrancominas	BARRANCO MINA	6.894	6.894
	DCS-04	Distrito de Conservación de Suelos La Unión	MAPIRIPANA	6.320	6.320
	DCS-05	Distrito de Conservación de Suelos Mapiripana	MAPIRIPANA	10.211	10.211
	RFP-14	Reserva Forestal Protectora Laguna Sejal y Laguna Viejita	INÍRIDA	17.426	17.426
	RFP-15	Reserva Forestal Protectora Mapiripana - Barrancominas	BARRANCO MINA	496.007	496.007
	RFP-16	Reserva Forestal Protectora Sardina Bagre	INÍRIDA	3.125	3.125
	CA	Cuerpo de Agua	INÍRIDA	8.014	8.014
TOTAL GUAINÍA				547.998	547.998

REPÚBLICA DE COLOMBIA

MinAmbiente
Ministerio de Ambiente y Desarrollo Sostenible

Instituto Amazónico de Investigaciones Científicas SINCHI

INSTITUTO AMAZÓNICO DE INVESTIGACIONES CIENTÍFICAS SINCHI

Zonificación ambiental y propuesta de ordenamiento de la Reserva Forestal de la Amazonía creada mediante la Ley 2/59, en los departamentos de Amazonas, Vaupés y Guainía

PROPUESTA DE ORDENAMIENTO

DEPARTAMENTO DE GUAINÍA

LOCALIZACIÓN GENERAL

ÁREA GENERAL DEL PROYECTO

Reserva Forestal de la Amazonia Colombiana
Protegiendo nuestra biodiversidad, construyendo la paz colombiana

CONVENCIONES

LÍMITE
- Límite internacional
- Límite departamental
- Límite Municipal
- Límite Reserva Forestal Amazonia Ley 2/59
- Límite Area Estudio
- Proyecto BioCAN OT

RELIEVE
Curva Nivel
- Indice
- Intermedia

HIDROGRAFÍA
- Drenaje Sencillo
- Drenaje Doble
- Laguna
- Isla
- Banco de Arena

EDIFICACIONES
- Sitio de Interes
- Centro Poblado

TRANSPORTE
- Aeropuerto
- Vía
- Vía Tipo 1
- Vía Tipo 2
- Vía Tipo 3
- Vía Tipo 4
- Vía Tipo 5
- Vía Tipo 6
- Camino, Sendero

ESTADO LEGAL DEL TERRITORIO
- Parque Nacional Natural
- Reserva Forestal Amazonia y RRN
- Reserva Forestal de la Amazonia
- Reserva Nacional Natural
- Resguardo Indígena
- Resguardo Indígena y Parque Nacional Natural
- Resguardo Indígena y Reserva Nacional Natural
- Resguardo Indígena y Reserva Recurso Natural
- Sustracción
- Sustracción y Reserva Recurso Natural

Escala de publicación 1:600,000

0 5 10 20 30 40 50 Kilómetros

Escala de análisis 1:100,000

INFORMACIÓN DE REFERENCIA

SISTEMA DE REFERENCIA

SISTEMA DE REFERENCIA:	MAGNA - SIRGAS
ELIPSOIDE:	GRS 1980
PROYECCIÓN:	Gauss Kruger
ORIGEN:	MAGNA - Bogotá Colombia - Origen Planas
Falso Norte:	1.000.000 mN
Falso Este:	1.000.000 mE
Latitud de origen:	Coordenadas Geográficas 04°35'46.3215" Latitud Norte
Meridiano central:	74°04'39.0285" Longitud Oeste
FUENTE INFORMACIÓN CARTOGRÁFICA	Instituto Geográfico Agustín Codazzi IGAC 2010
FUENTE INFORMACIÓN TEMÁTICA	Instituto Amazónico de Investigaciones Científicas SINCHI 2012 Instituto de Hidrología, Meteorología y Estudios Ambientales de Colombia IDEAM 2012 Ministerio de Ambiente y Desarrollo Sostenible Instituto Geográfico Agustín Codazzi IGAC 2012 Parques Nacionales Naturales de Colombia 2011 Agencia Nacional Minera ANM 2012 Agencia Nacional de Hidrocarburos ANH 2013 Fundación Panthera 2013 Unión Internacional Conservación Naturaleza 2013